





# NOVA PLATAFORMA SINBAD

Jordi Galian Torras



## D'ON VENIM!

<input type="checkbox"/> Nombre	Fecha de modificación	Tipo	Tamaño
 Rec_C080043.mdb	06/09/2021 20:46	Archivo MDB	316 KB
 Ind_C080043.mdb	06/09/2021 20:45	Archivo MDB	208 KB
 IndG_C080043.mdb	06/09/2021 20:45	Archivo MDB	208 KB
 Cal_C080043.mdb	06/09/2021 20:45	Archivo MDB	152 KB
 Lac_C080043.mdb	06/09/2021 20:46	Archivo MDB	144 KB



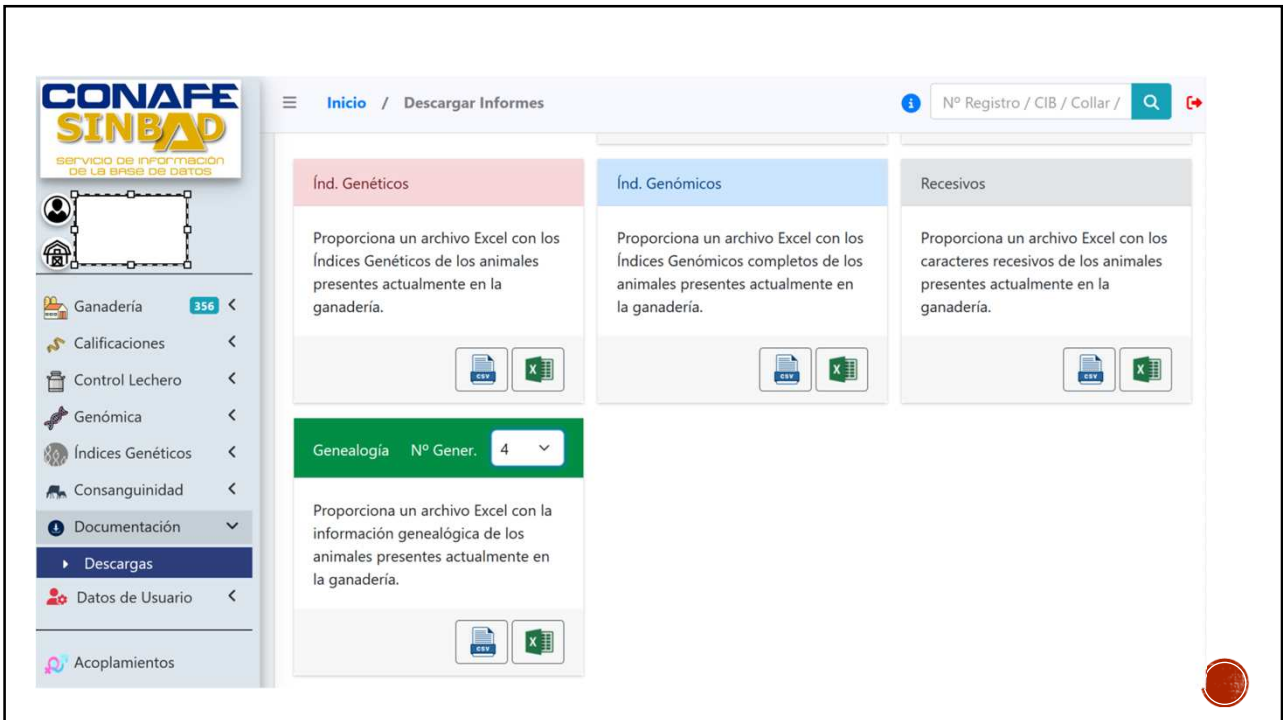
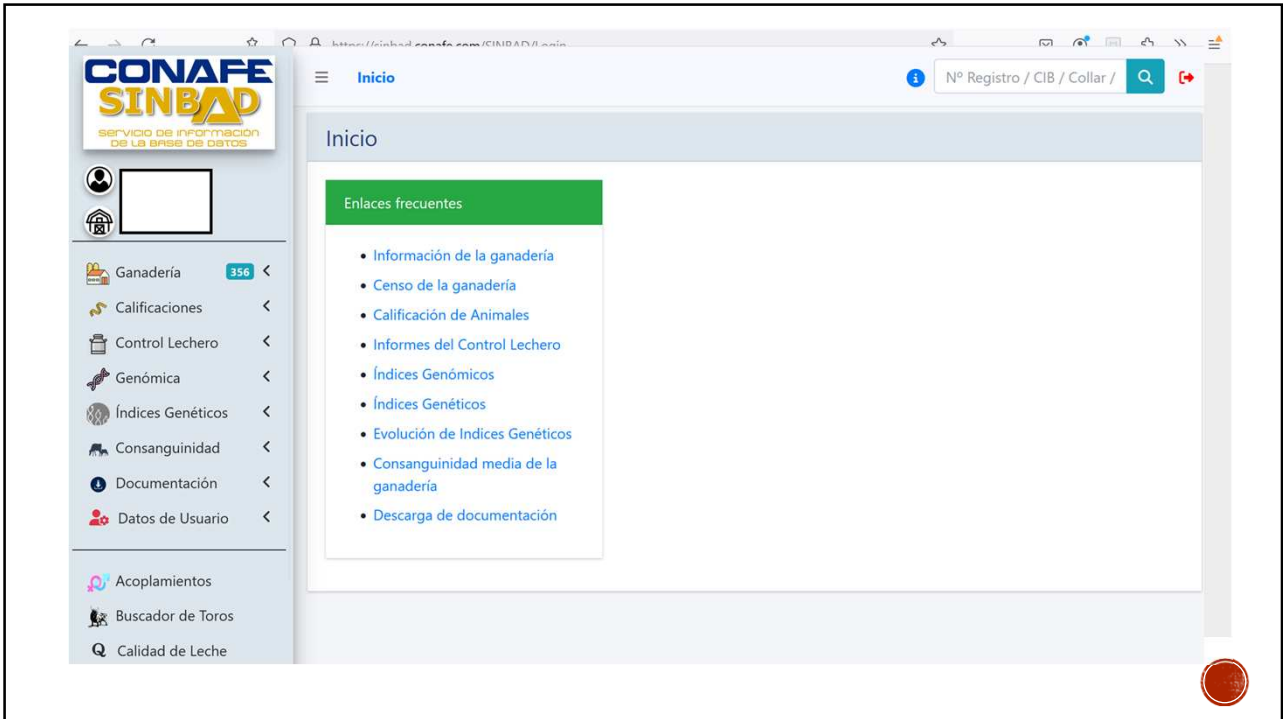

# INFORMACIÓ GENERAL

## Datos de la ganadería

Código C256 <input type="text"/>	Razón Social RA <input type="text"/>	CIF <input type="text"/>	CEA <input type="text"/>
Teléfono/Móvil <input type="text"/> 11	Email <input type="text"/> .COI	Dirección <input type="text"/>	Cód.Postal <input type="text"/>
Provincia Lleida	Municipio <input type="text"/>	Proyectos inscritos ISAP, PROG. ACOPLAMIENT	Estado <b>Ganadería de alta</b>

## Estructura de la ganadería

Tipo Sala Paralelo	Marca Sala T <input type="text"/>	Tipo Medidor Electrónica	Marca Medidor A <input type="text"/>
Tipo Establo Sueeltas	Tipo Suelo Cama Caliente	Tipo Suelo Area Alimenta... Tierra	Tipo Explotación IMÉTLECHE



## Estadísticas generales

### Resumen Animales

Nº total de animales:  
Nº total de machos:  
Nº total de hembras:  
Nº total de animales productivos:  
Nº total de animales no productivos:  
Nº total de animales secos:  
Nº total de partos este año:

### Resumen anual de producción

Media de leche por control:  
Media de grasa por control:  
Media de proteína por control:  
Media de RCS por control:

### Resumen de calificación

Media de calificación:  
Animales varias veces EX:  
Animales calificados como EX:  
Animales calificados como MB:  
Animales calificados como BB:

### Resumen de evaluación

Media de ICO general:  
Media de ICO sin anim PED:  
Media de IMÉT\_L general:  
Media de IMÉT\_L sin anim PED:



# CLASSIFICACIÓ MORFOLÒGICA

Calificaciones de la Visita

- 2022/7 ▾
- 2024/6
- 2023/12
- 2022/10
- 2022/7
- 2021/11
- 2021/5
- 2020/12
- 2020/6
- 2019/5
- 2018/7
- 2017/10
- 2017/6
- 2016/11
- 2016/6
- 2015/7
- 2014/9
- 2014/4
- 2013/10

	No Aptos
1º Parto	
Siguientes	
<b>Total</b>	<b>0</b>

Número	Collar	Y	Cl
ESPH2504456866	00543		ES0405
ESPH2504720504	00695		ES0605
ESPH2504721346	00706		ES0705
ESPH2504814176	00722		ES0505
ESPH2504814178	00724		ES0705
ESPH2504817802	00726		ES0205
ESPH2504817805	00729		ES0605

Calificaciones realizadas el 2022/7

R	B	BB	MB	EX	Total Apts
0	1	31	14	0	46
0	0	3	6	0	9
0	1	34	20	0	55

Calificaciones por Visita

CATEGORIA	Y	PUNTOS	Y	ESTRUCTURA	Y	PATAS	Y	SISTE
MB		87		88		83		
MB		85		83		82		
MB		87		90		86		
BB		80		83		79		
BB		83		86		81		
MB		85		88		83		
MB		86		90		82		



Caracter:

Estatura ▾

Consultar Animales Vivos

Consultar

Comparacion entre fechas:

Fecha 1:

2022/7 ▾

Fecha 2:

2024/6 ▾

## Estatura

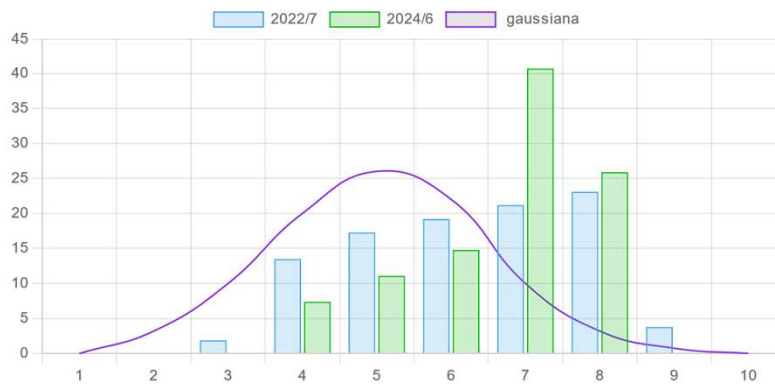

## Estadísticas de Calificaciones

### Datos de Calificación

#### Globales

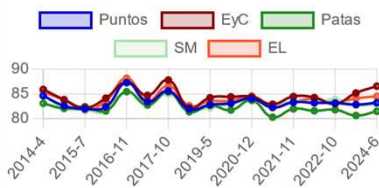

### Primer Parto

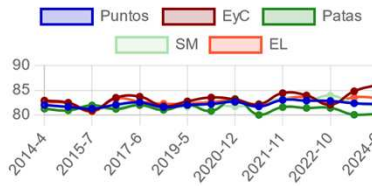

### Segundo Parto y posteriores

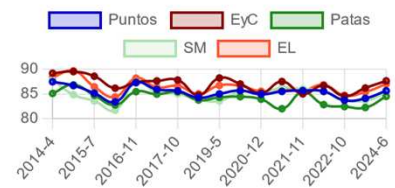

# CONTROL LLETER

**CONAFE SINBAD**  
SERVICIO DE INFORMACIÓN DE LA BASE DE DATOS

Inicio / Control Lechero

Nº Registro / CIB / Collar / 🔍

### Informes Control Lechero C250123

- Informe de Células de 12 controles
- Informe de Células Somáticas
- Informe de control filtrando por RCS
- Informe de Control Lechero
- Informe de Gestión Reproductiva
- Informe de Producción Estratificado
- Parte Mensual de Control Lechero

Ganadería 356 <  
 Calificaciones <  
 Control Lechero >  
 ▶ Informes  
 ▶ Estadísticas  
 ▶ Calidad de Leche  
 Genómica <  
 Índices Genéticos <  
 Consanguinidad <  
 Documentación <  
 Datos de Usuario <

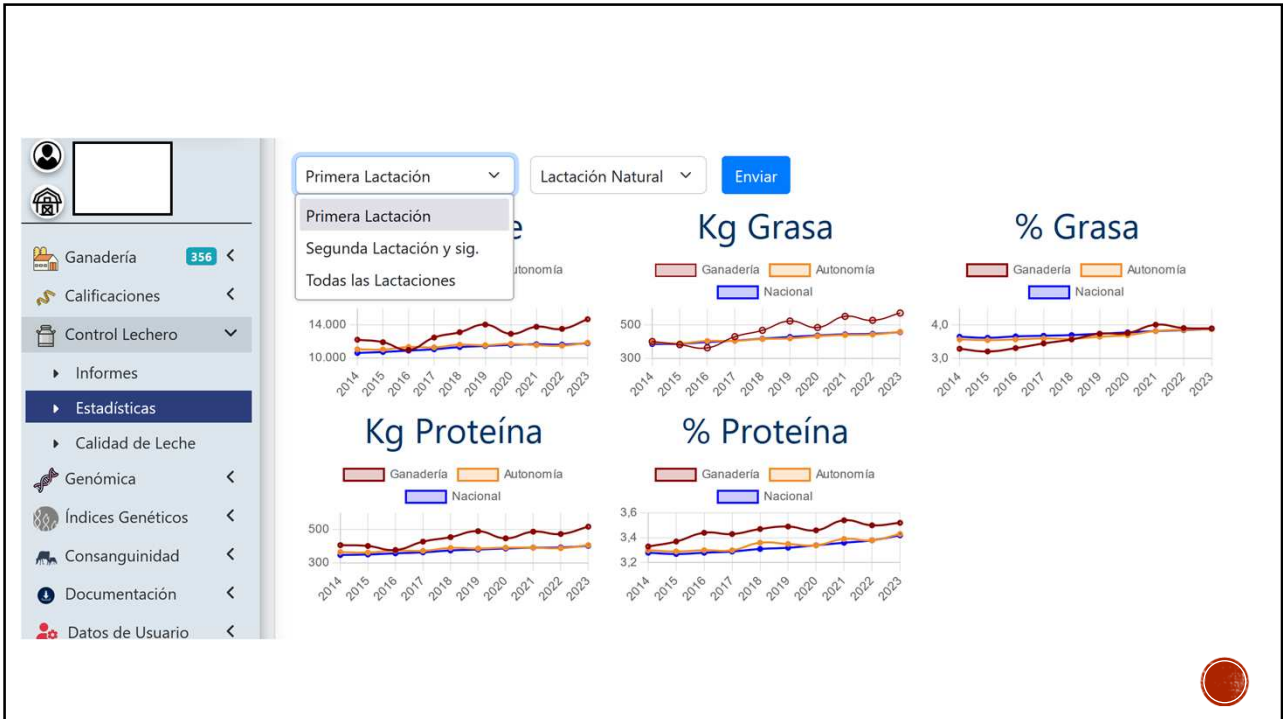

# GENÒMICA

Inicio / Índices Genómicos

Nº Registro / CIB / Collar

Exportar a Excel

Número	Collar	CIB	Nombre	ICO	ICOT	ICOP	ICAP	ICU
ESPH2504817572	01118	ES000905069274	VALLS-GOL DELTA-LAMBDA 864-	1099	18	81	1.71	1.33
ESPH2504237030	00428	ES030904610387	ANIBAL RUBICON ALELUYA XXXX	1093	47	46	1.48	0.98
ESPH2505032177	00914	ES060905230395	ANIBAL MAESTRO 84	1128	61	67	-0.63	0.99
ESPH2505032178	00909	ES050905230394	ANIBAL RUBICON ETOTA	1150	51	99	-0.67	0.94
ESPH2505032180	00907	ES040905230393	ANIBAL WESTERN 300	1172	63	109	-1	0.59
ESPH2505032182	00902	ES010905230390	ANIBAL TIMBERLAKE 82	1165	41	124	-0.61	1.58
ESPH2505032185	00898	ES070905227768	ANIBAL LINEMAN LIMBO	1134	65	69	-0.23	1.12
ESPH2505032186	00897	ES060905227767	ANIBAL LINEMAN ADELAIDA	1194	107	87	-0.73	1.21
ESPH2505032187	00896	ES030905227764	ANIBAL SOLITAIR ESMEE	1183	94	89	-1.11	1.04
ESPH2505533976	01298	ES020905575557	ANIBAL THORSON BREYANVA AP	1312	83	229	-0.19	0.83
ESPH2505533977	01306	ES010905575534	ANIBAL HAVENOFEAR MARICHE	1149	51	98	0.32	1.3
ESPH2505533978	01308	ES030905575536	ANIBAL THORSON GELANIE	1208	69	139	0.23	1.16
ESPH2505533979	01309	ES040905575537	ANIBAL THORSON 300	1202	63	139	-0.61	0.94
ESPH2505533982	01312	ES040905575560	ANIBAL HAVENOFEAR MARICHE	1195	116	79	0.42	1.9



servicio de información de la base de datos

Inicio / RG: Animales que faltan por genotipar

Nº Registro / CIB / Collar / 🔍

### Recría genómica: Animales que faltan por genotipar \*

Número	Collar	CIB	F Nac	Nombre
ESPH2505531934	01288	ES050902606972	14/09/2023	ANIBAL OCOMBES 750
ESPH2505531935	01289	ES070902606974	15/09/2023	ANIBAL OCOMBES BREYANIA
ESPH2505531936	01292	ES080902606975	15/09/2023	ANIBAL OCOMBES 613
ESPH2505576098	01322	ES030905466949	12/11/2023	ANIBAL OCOMBES ATLEE
ESPH2505633009	01402	ES060905647549	26/12/2023	PONDEROSA HAVENOFEAR NIEBLA
ESPH2505633261	01403	ES000905661054	02/04/2024	PONDEROSA HORSESHOE PANDORA
ESPH2505633400	01404	ES060905661061	18/04/2024	PONDEROSA DROPBOX LALALA

1 de 1 Páginas (7 registros)

Exportar a Excel



Inicio / RG: Animales que faltan por genotipar

### Recría genómica: Animales que faltan por genotipar \*

**Leyenda:**



Datos de su ganadería



Datos a nivel nacional

Los datos de las gráficas están aumentados 10x para una mejor comprensión visual (salvo Proteínas Lácteas), pero las cifras porcentuales de las leyendas en los pies de las gráficas son correctas.

#### DUMPS



Portador Ganadería: 0,00%  
Portador Nacional: 0,01%

#### BLAD



Portador Ganadería: 0,00%  
Portador Nacional: 0,13%

#### MULEFOOT



Portador Ganadería: 0,00%  
Portador Nacional: 0,00%

#### CVM



Portador Ganadería: 0,39%  
Portador Nacional: 0,67%

- Ganadería 356 <
- Calificaciones <
- Control Lechero <
- Genómica >
- Índices
- Recría Genómica
- Recesivos <
- Informe Animal
- Resumen Ganadería
- Índices Genéticos <
- Consanguinidad <
- Documentación <
- Datos de Usuario <



## Informe de Índices Genéticos

### MDv4



**Nombre**

**N° Gen**

**C.I.B.**

**Fecha Nac.** 03/05/2024      **Collar** 01368

**Recomendación.**  
Utilizar un programa de acoplamientos para corregir los puntos débiles marcados en gama de rojo

PADRE		MADRE	
840M3212874372	<span style="border: 1px solid black; display: inline-block; width: 100px; height: 20px;"></span>	ESPH2505212058	<span style="border: 1px solid black; display: inline-block; width: 100px; height: 20px;"></span>

		Índice genómico directo	Índice Genético Pedigrí	Índice Genético Combinado	Fiab. (%)
Producción	Kilos de Leche	1252	946	1233	91 51
	% Grasa	0,19	0,32	0,19	83 89
	Kilos Grasa	65	66	65	85 73
	% Proteína	0,11	0,13	0,1	58 89
	Kilos Proteína	52	43	51	89 84
Estatura		0,47	0,64	0,48	84 86



SERVIDO DE INFORMACIÓN DE LA BASE DE DATOS

- Ganadería 356 <
- Calificaciones <
- Control Lechero <
- Genómica <
- Índices Genéticos >
- Índices
- Informe Evolución
- Gráficas Evolución
- Consanguinidad <
- Documentación <
- Datos de Usuario <

Inicio / Índices Genéticos

i

🔍

Exportar a Excel

Número	Collar	CIB	Nombre	ICO	ICOT	ICOP	ICAP	ICU
ESPH2504817572	01118	ES000905069274		1099	18	81	1.71	1.33
ESPH2504237030	00428	ES030904610387		1093	47	46	1.48	0.98
ESPH2505032177	00914	ES060905230395		1128	61	67	-0.63	0.99
ESPH2505032178	00909	ES050905230394		1150	51	99	-0.67	0.94
ESPH2505032180	00907	ES040905230393		1172	63	109	-1	0.59
ESPH2505032182	00902	ES010905230390		1165	41	124	-0.61	1.58
ESPH2505032185	00898	ES070905227768		1134	65	69	-0.23	1.12
ESPH2505032186	00897	ES060905227767		1194	107	87	-0.73	1.21
ESPH2505032187	00896	ES030905227764		1183	94	89	-1.11	1.04
ESPH2505032189	00893	ES000905227761		1191	52	139	0.08	1.24
ESPH2505533976	01298	ES020905575557		1312	83	229	-0.19	0.83
ESPH2505533977	01306	ES010905575534		1149	51	98	0.32	1.3
ESPH2505533978	01308	ES030905575536		1208	69	139	0.23	1.16
ESPH2505533979	01309	ES040905575537		1202	63	139	-0.61	0.94
ESPH2505533982	01312	ES040905575560		1195	116	79	0.42	1.9



# CONSANGUINITAT

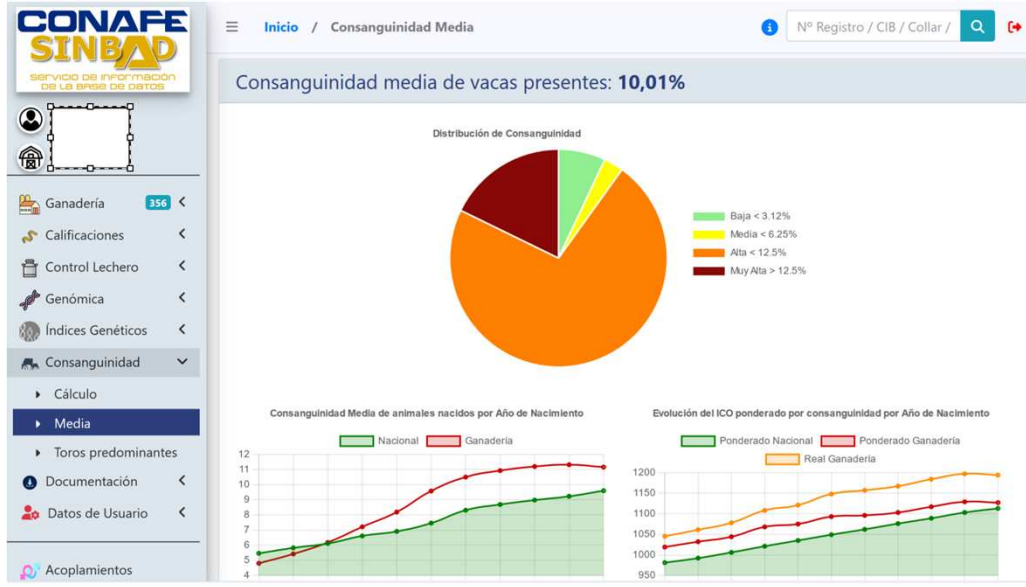

# ANIMAL INDIVIDUAL

Datos del Animal **5,45%** Informe Imprimir

Nombre ANIBAL SILVER 318	Fecha Nacimiento 20/02/2016	Nº Registro ESPH2504239608
CIB ES080904749944	Madre ESPH2504120866 - 318 🔍	Padre USAM0072156794 - SEAGULL-BA' 🔍
Nº Establo 00433	Criador C250123 - RAMADERIA ANIBAL, S.L.	Propietario C250123 - RAMADERIA ANIBAL, S.L.

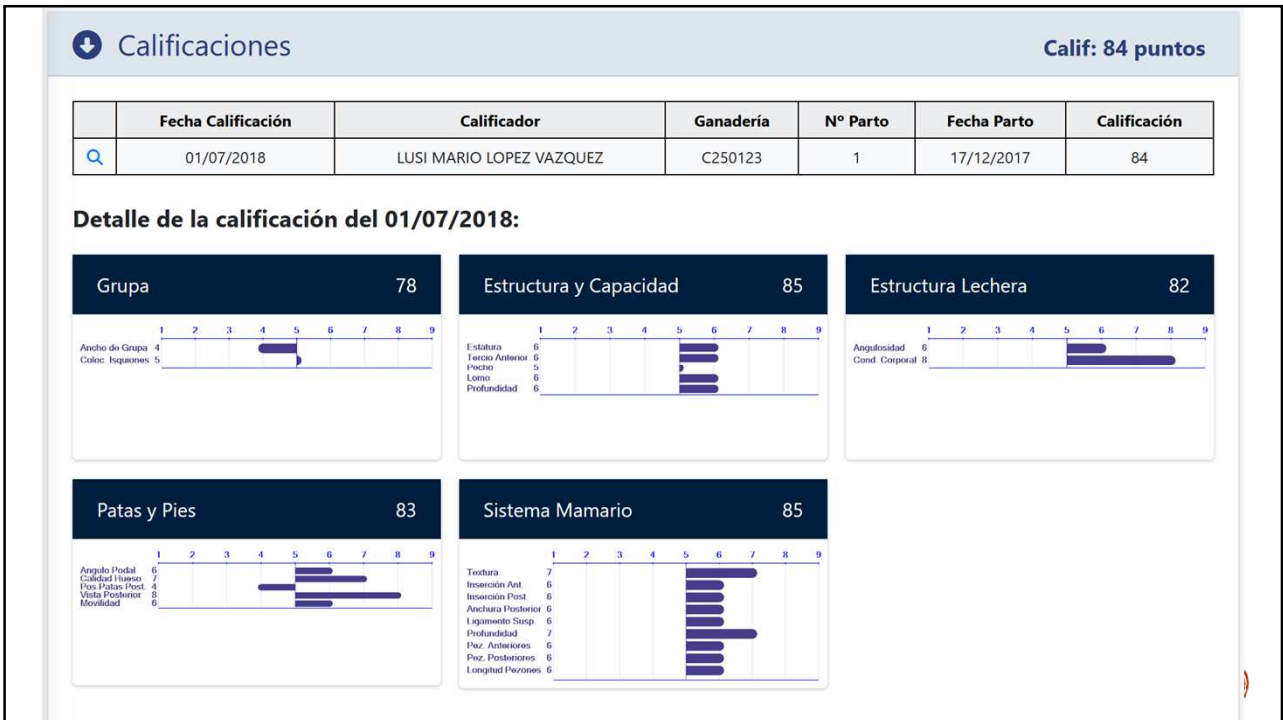
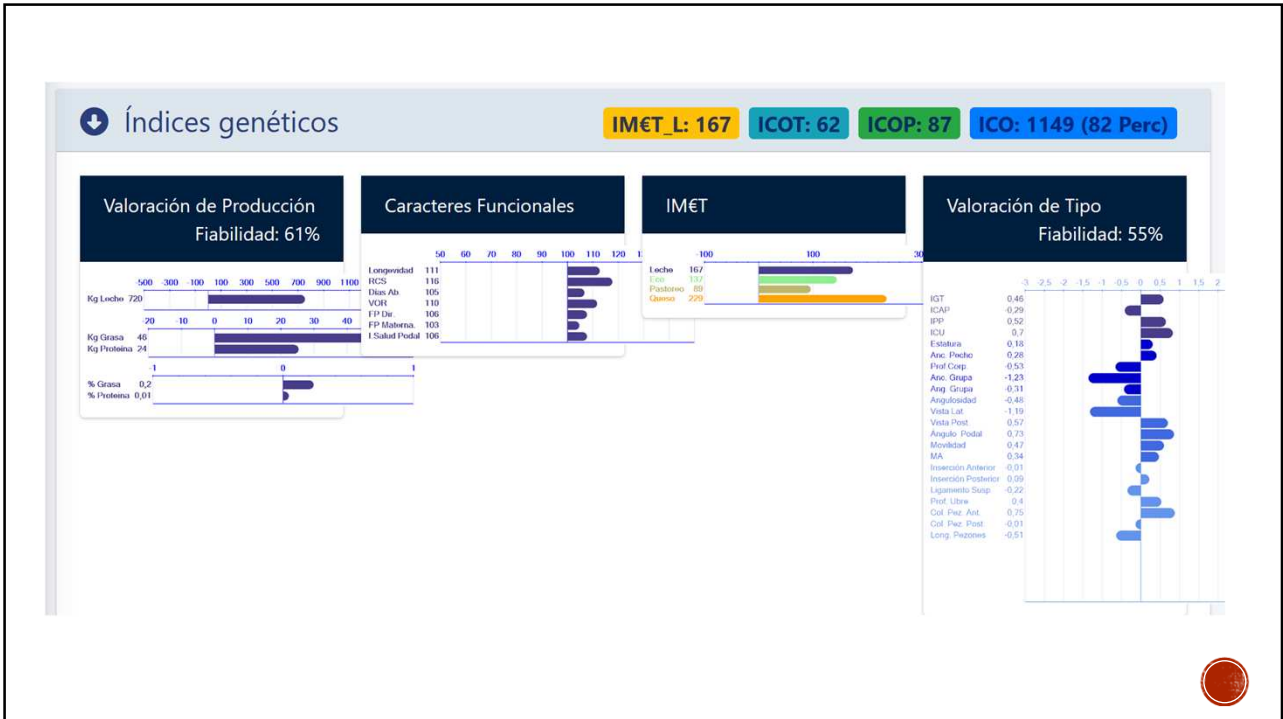

↓ Movimientos

Nº Movimientos: 1

Animal	Fecha	Causa	Origen	Destino
ESPH2504239608	20/02/2016	Nacimiento	C250123	C250123

↓ Enfermedades

Nº Enfermedades: 3

Fecha	Tipo Patologia	Estado	Comentario	Ganaderia
03/10/2023	Linea Blanca	Leve	Pi:LEVE	C250123
21/10/2023	Linea Blanca	Leve	Pi:LEVE	C250123
24/10/2023	Linea Blanca	Leve	Pi:LEVE	C250123



↓ Producciones

Lactaciones: 6

Nº	Edad	Fecha Parto	Días	Kg. Leche Nat.	Kg. Grasa Nat.	Kg. Prot. Nat.	Kg. Leche (305d)	Kg. Grasa (305d)	Kg. Prot. (305d)
1	1	17/12/2017	435	15968	600	536	12303	441	396
2	3	28/05/2019	393	18771	846	596	15783	708	489
3	4	01/09/2020	273	13222	532	427	13222	532	427
4	5	25/07/2021	339	14958	685	504	13822	638	463
5	6	15/08/2022	350	13848	552	472	12378	499	422
6	0	26/09/2023	352	18336	687	606	16327	621	540
TOTAL			2142	95103	3902	3141	83835	3439	2737

Resumen Lactaciones

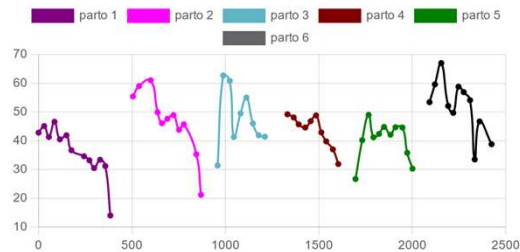

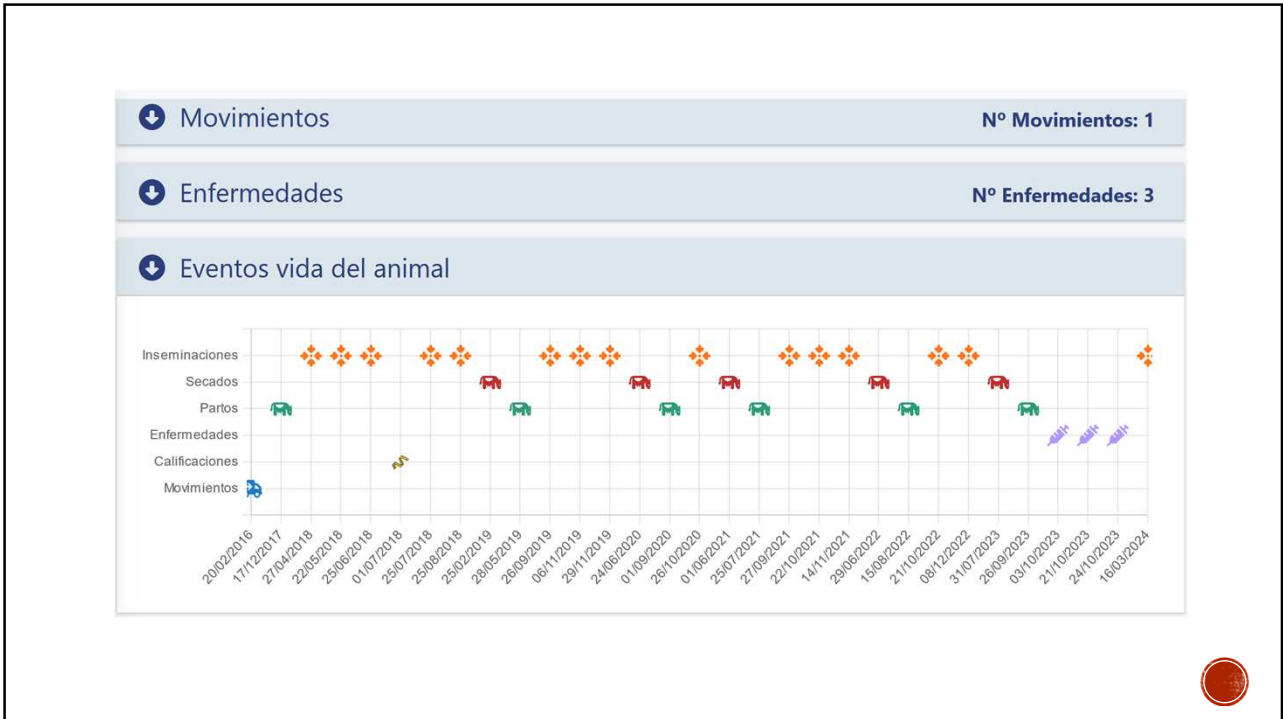

<https://sinbad.conafe.com/sinbad/>



**GRACIES PER LA VOSTRE ATENCIÓ**

