

**FEDERACIÓ D'ASSOCIACIONS
DE CRIADORS DE RAÇA FRISONA
DE CATALUNYA**



ÍNDEX



* FEDERACIÓ D'ASSOCIACIONS DE CRIADORS DE RAÇA FRISONA DE CATALUNYA	
Introducció, Constitució, Activitats, Composició	5
* ASSOCIACIONS INTEGRANTS	7
* CONTROL LLETER DE LA RAÇA FRISONA A CATALUNYA. RESUM ANUAL 2014	
▪ Introducció i Anàlisi de resultats	9
▪ Resultats globals per Associació i Catalunya.....	17
▪ Llistats	
- Vaques:	
1 eres.....	20
Altres	24
- Explotacions:	
Anual	30
Triennal	36
- Associacions	41
* ÍNDEXS GENÈTICS (NOVEMBRE 2014)	
▪ Llistat d'explotacions per ICO (vaques).....	42
▪ Índexs genètics per Associació.....	44
▪ Llistat d'explotacions per ICO (vedelles i braves ≤ 20 mesos)	45
▪ Llistat d'explotacions per PMT	47
▪ Llistat d'explotacions per IGP (Genètica i Producció)	49

**FEDERACIÓ D'ASSOCIACIONS DE CRIADORS
DE RAÇA FRISONA DE CATALUNYA (FEFRIC)**



Introducció:

L'any 1968 es va constituir a Vic (comarca d'Osona, Barcelona) el primer Nucli de Control Lleter de Vaquí Frisó a Catalunya, el van seguir els nuclis de Girona, la Seu d'Urgell (Lleida), Granollers (Barcelona) i Lleida. El Nucli 4 d'Osona és actualment el més antic dels que estan en actiu a l'Estat Espanyol, però a la vegada és de creació recent si prenem com a referència l'inici del control lleter a Europa (1900).

A finals de la dècada dels 70 van començar a sorgir les Associacions de Criadors de Raça Frisona, aglutinant un o diversos Nuclis de Control Lleter i sempre a nivell d'una o unes quantes comarques adjacents.

L'activitat principal de les Associacions és la de realitzar en comú el control lleter de les explotacions integrants, en base a una infraestructura pròpia (personal especialitzat i centre de processament de dades).

Constitució:

Les Associacions Comarcals (o supracomarcals), amb afany de resoldre conjuntament problemes relatius a la Millora Genètica en un marc més ampli, van constituir el febrer de 1983 la Federació d'Associacions de Criadors de Raça Frisona de Catalunya (FEFRIC).

L'octubre de 1985 la Direcció General de Producció i Indústries Agroalimentàries va nomenar la FEFRIC Entitat Col·laboradora del DARP per a gestionar el Llibre Genealògic, i va delegar-hi la gestió del Control Lleter de la raça frisona.

Activitats:

- 1.- Coordinar i supervisar totes les fases del Control Lleter, formar el banc de dades i elaborar uns resultats unificats per a Catalunya, aplicant les normes establertes en la legislació vigent al respecte. Emetre resultats comparatius entre Explotacions, Associacions i Catalunya. Transmetre al DAAM les dades oficials requerides (ajuts).
- 2.- Coordinar la celebració dels certàmens ramaders locals i organitzar els programats a nivell de Catalunya.
- 3.- Gestionar la part del Llibre Genealògic que correspon a Catalunya, aportant les seves dades i les del Control Lleter a la Confederació Nacional de Frisona Espanyola (CONAFE), que integra totes les Associacions i/o Federacions Autònòmiques.
- 4.- Participar a través de la CONAFE a l'organització de la Millora Genètica a nivell Estatal.
- 5.- Gestionar el Centre de Control Lleter Oficial de Catalunya (CCCL) (22-06-09).

Es tracta de portar a terme totes les actuacions cedides a la FEFRIC per la Resolució AAR/1796/2009 de 22 de juny. Això suposa la gestió del L.G. i C.L. del vaquí frisó i del cabrum, així com la realització de les auditories que corresponguin (Decret 335/2006 de 5 de setembre pel qual es crea el CCLC).

Composició:

Nº efectius en Control Lleter (31-12-14)

	<u>Nº EXPLOTACIONS</u>	<u>Nº REPRODUCTORES</u> (≥24 mesos)
A. F. de la Noguera (AFN).....	6	1.372
A.F. Terres de Ponent (AFTP).....	8	3.518
A.F. de l'Urgell (AFU)	3	371
A.F. del Pallars (AFP).....	2	209
A.F. de l'Alt Urgell i Cerdanya (AFAUC).....	73	8.024
A.Vaquers de Girona (AVAGI).....	9	4.140
A.F. de Girona (AFRIGI).....	132	18.109
A.F. d'Osona (AFO).....	48	9.213
A.F. Vaquers del Vallès (AFV).....	15	2.094
A.F. Vaquers del Berguedà (AFVB).....	3	294
<u>TOTAL CATALUNYA (FEFRIC)</u>	<u>299</u>	<u>47.344</u>

Nº REPRODUCTORES (≥24 MESOS)

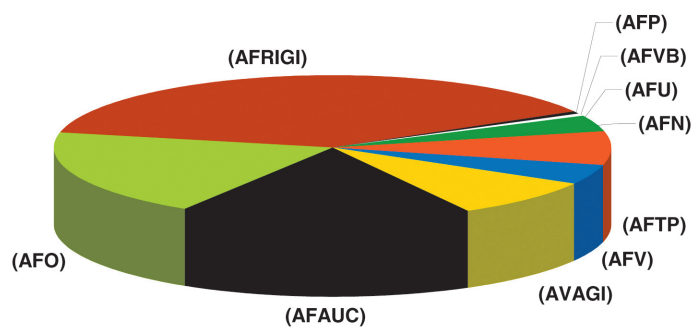

ASSOCIACIONS INTEGRANTS



ASSOCIACIÓ	NOM	ADREÇA	POBLACIÓ	PROVÍNCIA	TELÈFON
01	A.F.DE LA NOGUERA (AFN)	C/ ESTACIÓ, 5	25680 VALLFOGONA DE BALAGUER	LLEIDA	(973) 432127
PRESIDENT	RAMON SARRET TORRADES	C/ ESTACIÓ, 5	25680 VALLFOGONA DE BALAGUER	LLEIDA	(973) 432127
MB. JUNTA	RAMON SARRET TORRADES	C/ ESTACIÓ, 5	25680 VALLFOGONA DE BALAGUER	LLEIDA	(973) 432127
02	A.F.TERRES DE PONENT (AFTP)	C/ HUERTOS, 5	25113 SUCS	LLEIDA	(973) 748541
PRESIDENT	JOSEP SERRET OMS	C/ NORD, 5	25680 VALLFOGONA DE BALAGUER	LLEIDA	(973) 432014
MB. JUNTA	OSCAR MARÍ RIU	AV. 8 DE MARÇ, 14	25113 SUCS	LLEIDA	(973) 748041
03	A.R.VACÚ DE L'URGELL (AFU)	C/ PLAÇA MAJOR, 17	25245 VILA-SANA	LLEIDA	(973) 601935
PRESIDENT	MARIANO PUIGPINÓS MARTORELL	C/ PLAÇA MAJOR, 17	25245 VILA-SANA	LLEIDA	(973) 601935
MB. JUNTA	MARIANO PUIGPINÓS MARTORELL	C/ PLAÇA MAJOR, 17	25245 VILA-SANA	LLEIDA	(973) 601935
04	A.F.DEL PALLARS (AFP)	C/ MIL·LENARI DE CATALUNYA, 2	25500 LA POBLA DE SEGUR	LLEIDA	
PRESIDENT	RICARDO BOIX FUERTES	C/ LES ERES, 13	25693 SALAS DE PALLARS	LLEIDA	(973) 676053
MB. JUNTA	EDUARD FAURAT PRAT	"LA VINYA" DE VILANOVA	25591 PUJOL	LLEIDA	(973) 662024
05	A.F.ALT URGELL-CERDANYA (AFAUC)	C/ ST. ERMENGOL, 50 , 2n	25700 LA SEU D'URGELL	LLEIDA	(973) 360625
PRESIDENT	MIQUEL EROLES NOVES	CAL MARQUET	25796 PLA DE SANT TIRS	LLEIDA	626 46 65 60
MB. JUNTA	JOSEP REBES GONZALEZ-NANDIN	CAL PARRA	25700 LA SEU D'URGELL	LLEIDA	(973) 350697
06	A.VAQUERS DE GIRONA (AVAGI)	RDA. FERRAN PUIG, 9, Pral.1a	17002 GIRONA	GIRONA	(972) 206350
PRESIDENT	PERE SERRA BIGAS	C/ ST. ANDREU, 56	08490 TORDERA	BARCELONA	(93) 7640563
MB. JUNTA	PERE SERRA BIGAS	C/ ST. ANDREU, 56	08490 TORDERA	BARCELONA	(93) 7640563
07	A.F.DE GIRONA (AFRIGI)	FINCA CAMPS I ARMET, S/N	17121 MONELLS	GIRONA	(972) 630288
PRESIDENT	JORDI RIEMBAU VILA	CAN RIEMBAU	17256 PALAU SATOR	GIRONA	(972) 634112
MB. JUNTA	CARLES PAGES GOU	GRANJA LES COROMINES	17763 VILARNADAL	GIRONA	661 50 87 13
08	A.F.D'OSONA (AFO)	C/ DEL REMEI, 38, LOCAL 1	08500 VIC	BARCELONA	(93) 8855050
PRESIDENT	JORDI JUANOLA CODINA	EL PINOS NOU	08569 RUPIT- PRUIT	BARCELONA	(93) 8522001
MB. JUNTA	JORDI JUANOLA CODINA	EL PINOS NOU	08569 RUPIT- PRUIT	BARCELONA	(93) 8522001
09	A.F.DEL VALLÈS (AFV)	C/ JOSEP CARNER, 41 (BAIXOS)	08400 GRANOLLERS	BARCELONA	(93) 8704944
PRESIDENT	JOAN GEL ARNO	CAN GEL	08319 CANYAMARS DOSRIUS	BARCELONA	(93) 7919109
MB. JUNTA	JOAN GEL ARNÓ	CAN GEL	08319 CANYAMARS DOSRIUS	BARCELONA	(93) 7919109
11	A.F.VAQUERS DEL BERGUEDÀ (AFVB)	LA TORREGASSA	08619 MONTCLAR	BARCELONA	(93) 8230328
PRESIDENT	JOSEP Mª ROTA COSTA	LA TORREGASSA	08619 MONTCLAR	BARCELONA	(93) 8230328
MB. JUNTA	JOSEP SALA ARGERICH	CASA SANMIQUEL	25286 OLIUS	LLEIDA	(973) 034059

CONTROL LLETER DE LA RAÇA FRISONA

A CATALUNYA. RESUM ANUAL 2014

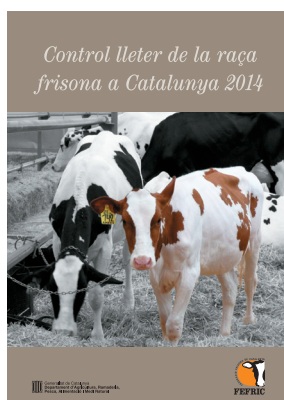

Introducció :

El RESUM-ANUAL del CONTROL DE RENDIMENTS LLETERS ha estat elaborat per la Federació de Frisona de Catalunya (FEFRIC) amb l'ajut bàsic del Departament d'Agricultura, Ramaderia, Pesca, Alimentació i Medi Natural (DAAM) de la Generalitat de Catalunya.

Els resultats es presenten a nivell d'Explotació, Associació i Catalunya i venen en dues parts diferenciades.

La primera part (ESTRUCTURA, FERTILITAT i PRODUCCIÓ) s'obté processant les dades de les vaques (55.313, 3,1% més que en el 2013), que han tingut alguna incidència o moviment en el període 1 de gener – 31 de desembre de 2014. La segona part conté els resultats mitjans de 33.586 lactacions finalitzades (≥ 240 dies) en l'any 2014 de les que 12.272 (36'5%) són 1eres lactacions.

Aquestes dades provenen de les explotacions que no han iniciat o cessat l'activitat del control lleter en el 2014.

El nombre total de lactacions acabades ha estat de 41.620 (3'9% més que en el 2013). Un 14'9% de les lactacions no arriba als 240 dies (35.407 lactacions normalitzades).

Cal esmentar en aquesta introducció els trets més importants de la producció 2014 respecta la del 2013: el nº de vaques presents i la producció total per l'explotació mitjana de Catalunya en control s'han incrementat un 3,9% i un 4,7% respectivament. Els Kg. de llet per vaca present i dia s'han incrementat de 27,1 a 27,6 i per dia de lactació han passat de 31'6 Kg. a 31'9 Kg. El % de greix ha disminuït considerablement (de 3'63% a 3'55%) i el de proteïna ha passat del 3'29% al 3'26%.

Com a resum cal dir que els Kg. de llet totals per explotació (en gran part pel increment de vaques presents) augmenten considerablement. El % de greix és el dotzè any consecutiu que està per sota el 3'7% i encara que amb oscil·lacions es continua confirmant la tendència a la baixa, vora el 3'6%, encara que en l'últim any ha baixat fins el 3'55%. El % de proteïna que del 1998 al 2006 es va mantenir vora el 3'2%, va estar durant tres anys al voltant del 3'25%, mantenint-se vora el 3'30% en els quatre següents, però baixant al 3'26% en el 2014.

En el **QUADRE 1** es presenta l'evolució en els últims deu anys del nombre d'explotacions i de vaques en Control Lleter.

QUADRE 1 (Dades al 31 Des.)	2005	2006	2007	2008	2009	2010	2011	2012	2013	2014
Nº explotacions	383	357	347	347	344	340	332	323	308	299
Nº vaques parides	39.900	39.075	38.930	41.143	41.128	41.910	42.933	42.831	42.723	42.829
NºReprod. ≥ 24 mesos	45.451	43.199	43.378	45.500	46.007	46.174	47.195	47.507	47.525	47.344

En la **FIGURA 1** es pot observar el nombre de vaques en Control Lleter (2005 – 2014)

FIGURA 1

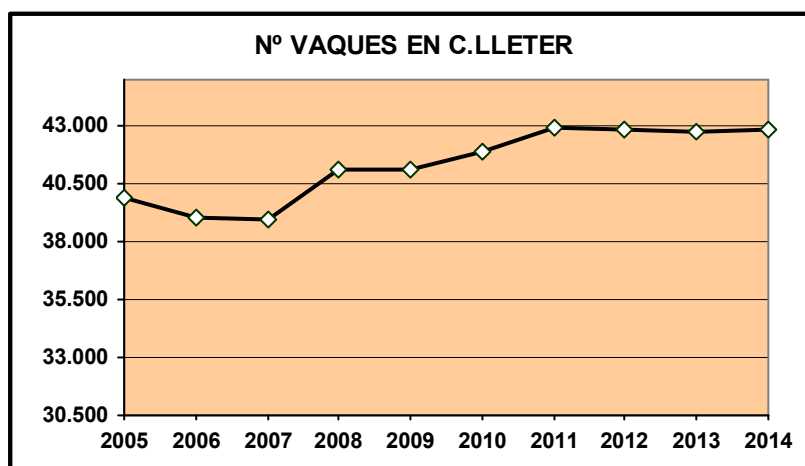

Anàlisi de Resultats

Estructura :

S'han processat 295 explotacions que han tingut una mitjana de 142'5 vaques. La mida d'explotació per Associació ve en la **FIGURA 2**.

Dins L'any 2014 i per l'explotació mitjana de Catalunya el nº de vaques entrades ha estat de 48 (33'7%) i el de baixes 42 (29'5%) ($\Delta=4'2\%$). L'evolució de l'explotació mitjana 2014 en les associacions ha estat la següent: A.F.del Urgell i A.F.Terres de Ponent creixen vora el 7%; A.F.d'Osona i A.V.Girona vora el 5%; A.F.Alt urgell, A.F.Pallars i A.F.de Girona vora el 3% i A.F. de la Noguera, A.F. del Vallès i A.F.Vaquers del Berguedà es mantenen.

El nº de vaques sempre presents ha estat del 52% i es correspon amb la baixa edat de les vaques del ramat mitjà de Catalunya (55 mesos) i amb el baix número mitjà de lactació de 2'41. En la **FIGURA 3** venen les dades del nº mitjà de lactació de cada Associació.

Del 1990 al 1997 l'edat i el nº mitjà de lactació van ser baixos, situant-se al voltant dels 65 mesos i 3'0, disminuint en 6 mesos i 0'4 lactacions en els anys 98-99-00 (anys inicials del recompte cel·lular pel pagament de la llet). En els anys 01-02-03 el nº de lactació es manté prop del 2'6, l'edat en 58-57 mesos i el % de reposició en el 27-29% (exceptuant el 2001, 23%, per motius especials:EEB). Durant 8 anys el nº de lactació es va situar al voltant del 2'5 i l'edat mitjana en 56-57 mesos. En el 2012 el nº de lactació va ser de 2'44 (% rep 31'5%), en el 2013 i 2014 ha estat de 2'41 (%rep. vora el 29%), essent 55 mesos l'edat mitjana dels ramats.

FIGURA 2



FIGURA 3



Fertilitat :

L'interval mitjà entre parts ha estat de 423 dies implicant un interval part-fecundació de 138 dies i un 32'6% teòric de vaques no gestants. El percentatge mitjà de dies improductius, o bé el de vaques eixutes, ha estat del 16'1% i la durada de la lactació mitjana ha estat de 355 dies.

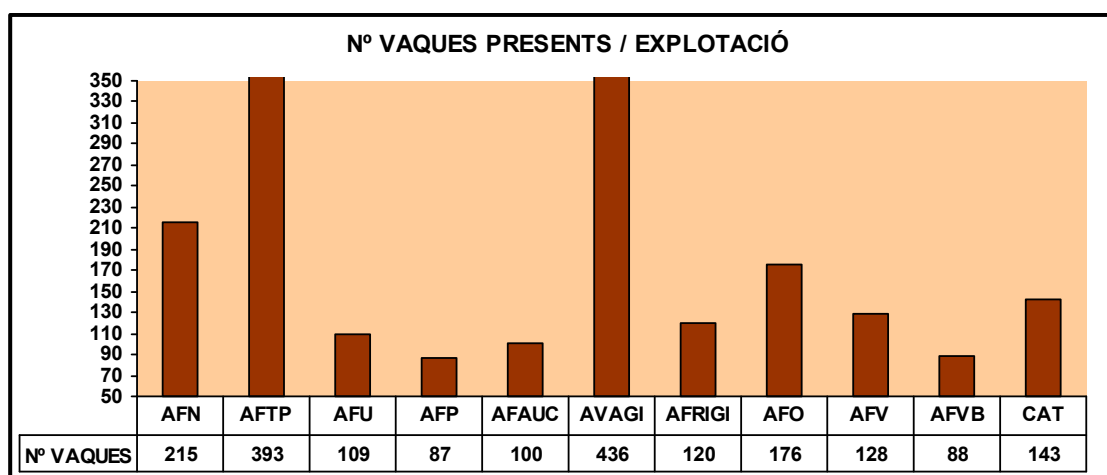
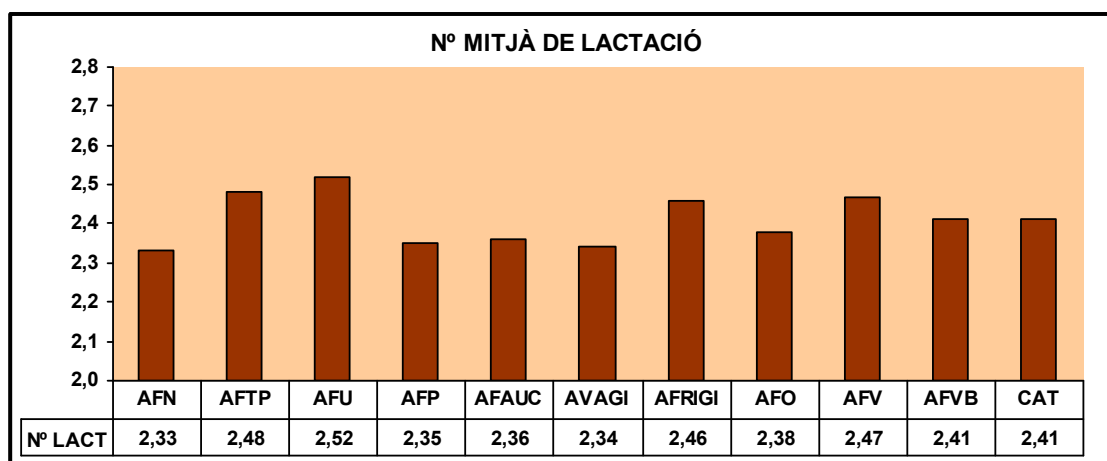
Els valors del interval entre parts i del període d'eixuta es calculen per les vaques que han tingut part dins l'any analitzat i per tant el valor calculat pot diferir quelcom del real de les explotacions.

S'ha d'intentar reduir l'interval entre parts, millorant certs aspectes del maneig (detecció de cels i alimentació d'acord al potencial productiu) i també augmentant el nivell genètic dels ramats, ja que l'increment de la durada de les lactacions no està a favor de l'eficàcia productiva.

Producció :

L'evolució de la producció mitjana de Catalunya en el període 2004-2014 ve detallada en el **QUADRE-2**.

QUADRE 2	2004	2005	2006	2007	2008	2009	2010	2011	2012	2013	2014	TOTAL % 10 ANYS
NºExplot. processades	387	359	352	337	340	339	335	326	315	303	295	-23'8%
Nºde vaques pres. /explot.	103'2	108'4	110'0	111'3	117'8	120'2	122'5	128'4	133'4	137'1	142'5	38'1%
Total Kg. Llet / any	910.287	1.001.772	1.022.784	1.024.711	1.086.511	1.103.474	1.149.885	1.230.868	1.310.820	1.369.403	1.434.336	57'6%
Kg.Llet vaca present i dia	24'1	25'1	25'5	25'4	25'3	25'6	26'4	26'8	27'1	27'1	27'6	14'5%
Kg.Llet vaca i dia de lactació	29'4	30'1	30'3	29'9	29'9	29'7	30'2	30'6	31'1	31'6	31'9	8'5%
% Greix	3'69	3'65	3'57	3'63	3'57	3'61	3'62	3'60	3'63	3'63	3'55	-3'8%
% Proteïna	3'22	3'21	3'20	3'25	3'25	3'26	3'29	3'27	3'30	3'29	3'26	1'2%

En les **FIGURES 4 i 5** es representa el nº de vaques presents i els Kg. de llet/any, respectivament, de l'explotació mitjana (2004 – 2014)

FIGURA 4



FIGURA 5



La producció mitjana de Catalunya per vaca present i any ha estat la següent: 10.067Kg.Ll., 357Kg.G. i 328Kg.P.

En les FIGURES 6 i 7, tenim aquestes variables per les Associacions integrades a la FEFRIC.

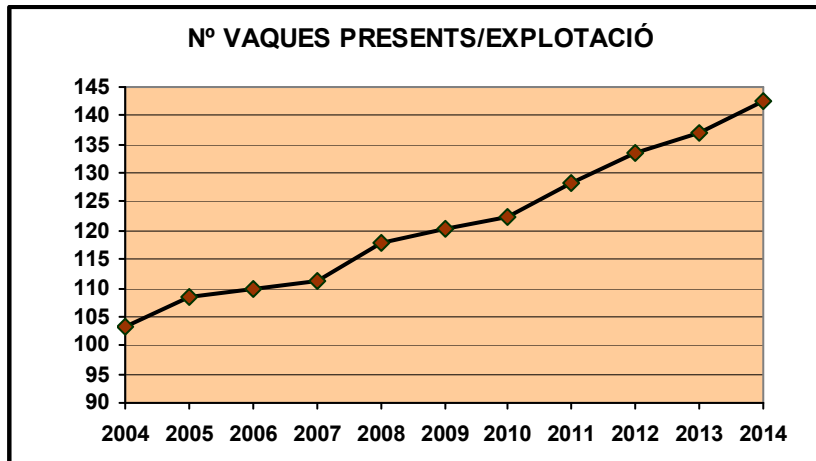
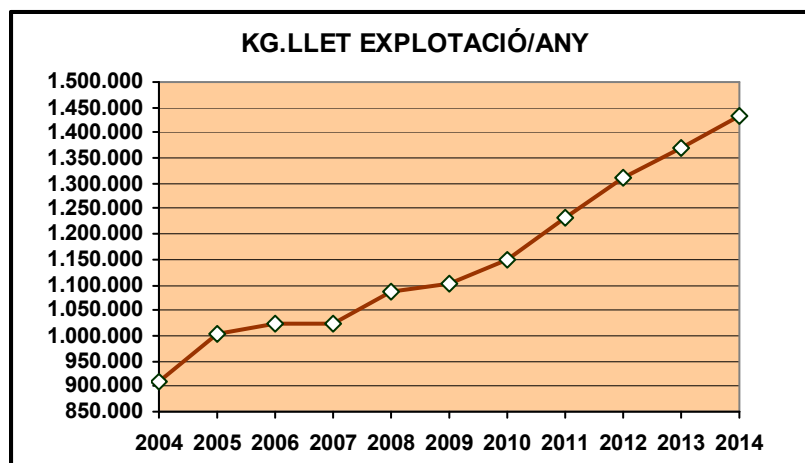
FIGURA 6



FIGURA 7



Lactacions finalitzades (305 dies)(durada \geq 240 dies) (període 2004 – 2014) :

L'evolució de les 1eres lactacions normalitzades a 305 dies i del total de les lactacions en el període 2004-2014 venen en el **QUADRE 3**.

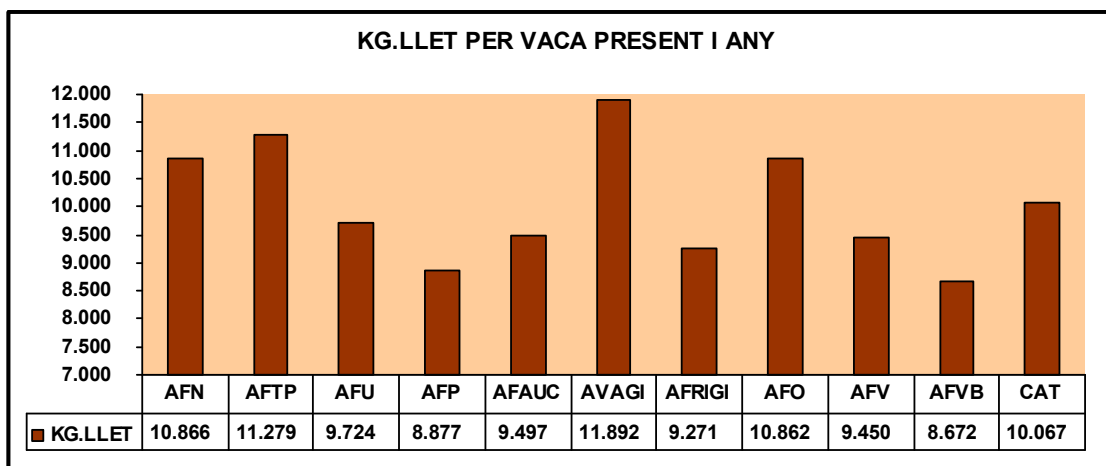
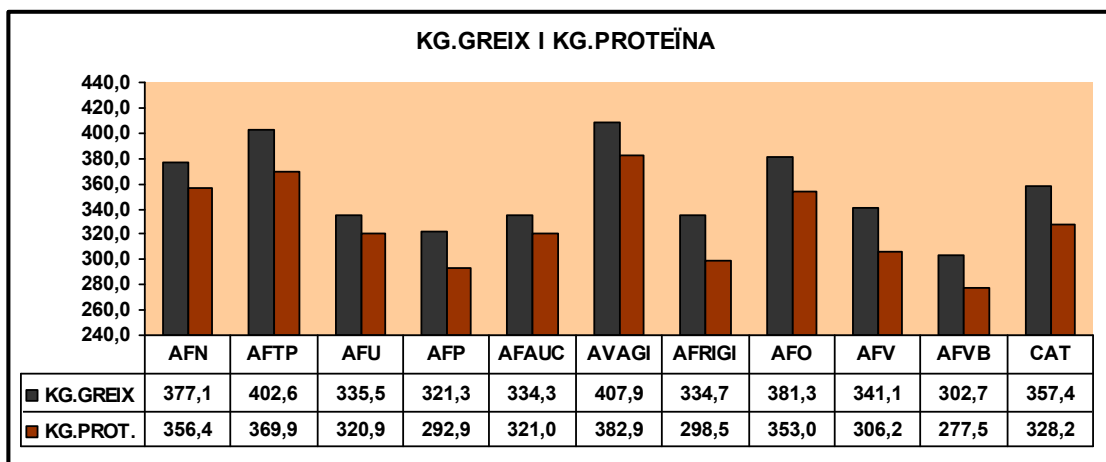
QUADRE 3	PRIMERES LACTACIONS					TOTAL LACTACIONS				
	Kg. LI.	Kg. G.	Kg. P.	% G.	% P.	Kg. LI.	Kg.G.	Kg. P	% G.	% P.
2004	8.498	308'2	273'2	3'62	3'21	9.164	332'7	292'9	3'63	3'19
2005	8.512	310'1	272'0	3'64	3'19	9.235	335'9	293'2	3'63	3'17
2006	8.714	309'1	277'2	3'54	3'18	9.475	336'0	299'4	3'54	3'16
2007	8.720	308'8	279'2	3'54	3'20	9.508	337'1	302'3	3'54	3'18
2008	8.706	308'0	280'3	3'53	3'22	9.503	336'3	304'0	3'53	3'19
2009	8.740	307'1	282'5	3'51	3'23	9.426	333'4	302'3	3'53	3'20
2010	8.784	310'5	284'6	3'53	3'24	9.571	340'2	308'7	3'55	3'22
2011	8.926	315'2	289'1	3'53	3'23	9.677	343'2	311'9	3'54	3'22
2012	8.951	316'2	290'8	3'53	3'24	9.777	347'6	316'6	3'55	3'23
2013	9.043	321'3	294'7	3'55	3'25	9.943	355'5	322'7	3'57	3'24
2014	9.143	321'5	297'0	3'51	3'24	10.055	354'4	324'9	3'52	3'23
▲ ANUAL	64'5	1'3	2'4	-0'011	0'003	89'1	2'2	3'2	-0'011	0'004
▲ ANUAL%	0'8%	0'4%	0'9%	-0'30%	0'09%	1'0%	0'7%	1'0%	-0'30%	0'13%

El nombre de lactacions analitzades en el **QUADRE 3** es detalla en el **QUADRE 4**. Les lactacions processades en el Resum Anual pertanyen a explotacions que no són alta o baixa en l'any analitzat.

QUADRE 4	2004	2005	2006	2007	2008	2009	2010	2011	2012	2013	2014
1 eres lactacions	10.959	11.092	10.581	9.810	10.659	11.022	10.899	11.744	12.279	11.970	12.272
Total lactacions	30.964	30.393	29.971	28.144	30.508	31.513	31.678	31.969	33.570	32.529	33.586

En les **FIGURES 8 i 9** venen respectivament els Kg. de llet i els de greix i proteïna de la mitjana de les lactacions normalitzades (2004 – 2014)

FIGURA 8



FIGURA 9



Associació:

- | | | |
|------------------------------|------------------------------------|----------------------------------|
| A.F. NOGUERA (AFN) | A.F. ALT URGELL I Cerdanya (AFAUC) | A.F. DEL VALLÈS (AFV) |
| A.F. TERRES DE PONENT (AFTP) | A.V. DE GIRONA (AVAGI) | A.F. VAQUERS DEL BERGUEDÀ (AFVB) |
| A.F. URGELL (AFU) | A.F. DE GIRONA (AFRIGI) | |
| A.F. PALLARS (AFP) | A.F. OSONA (AFO) | |

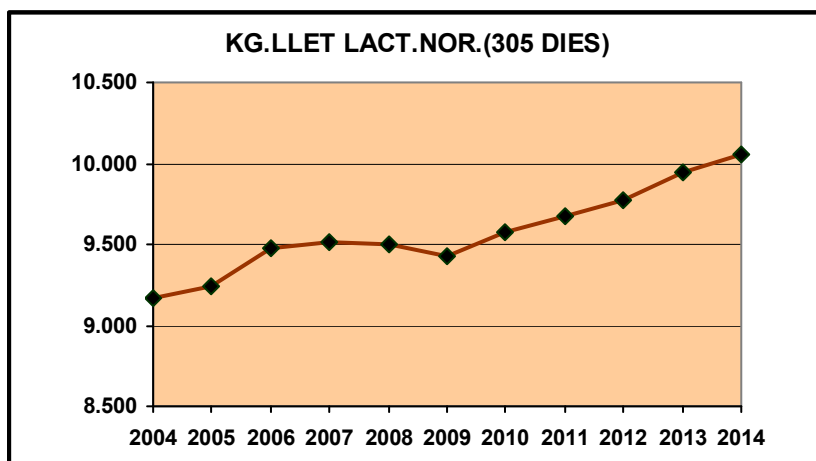
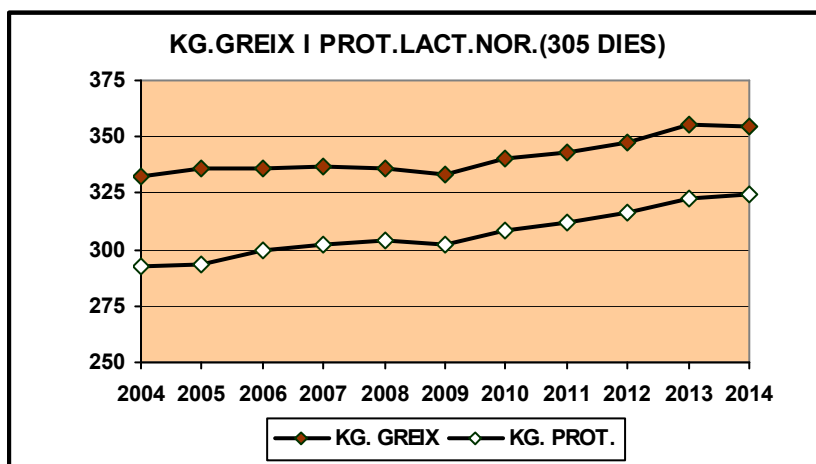
Resultats Globals per Associació i Catalunya

<u>CODI</u>	<u>ASSOCIACIÓ</u>
1.-	A. F. NOGUERA (AFN)
2.-	A. F. TERRES DE PONENT (AFTP)
3.-	A. F. URGELL (AFU)
4.-	A. F. PALLARS (AFP)
5.-	A. F. ALT URGELL I Cerdanya (AFAUC)
6.-	A. F. VAQUERS DE GIRONA (AVAGI)
7.-	A. F. GIRONA (AFRIGI)
8.-	A. F. OSONA (AFO)
9.-	A. F. VALLÈS (AFV)
11.-	A. F. VAQUERS DEL BERGUEDÀ (AFVB)



Resultats Globals per Associació i Catalunya 2014.

ESTRUCTURA	AFN	AFTP	AFU	AFP	AFAUC	AVAGI	AFRIGI	AFO	AFV	AFVB	CATALUNYA*
Nombre d'explotacions	6	8	3	2	72	9	132	46	14	3	295
Mitjana de vaques presents	214,6	392,7	109,2	86,6	100,1	436,1	119,8	175,9	128,2	87,8	142,5
Nombre de vaques entrades	63	132	40	40	36	150	38	61	40	32	48
Nombre de vaques sortides	63	105	32	37	33	127	34	52	40	31	42
Percent. vaques sempre presents	55	54	50	39	48	52	53	51	53	48	52
Edat mitjana vaques del ramat (mesos)	54	55	60	55	54	51	57	53	56	55	55
Nº mig de lactació	2,33	2,48	2,52	2'35	2,36	2,34	2,46	2,38	2,47	2,41	2,41
Nombre lactacions acabades/mitjana vaques pres. %	92	91	88	89	96	92	90	93	93	96	92
Nombre 1ºlact. acabades / mitjana vaques pres. %	33	29	28	25	34	32	29	33	32	29	31
Edat mitjana vaques primer part.	26	26	28	28	27	25	27	26	26	26	26

FERTILITAT	AFN	AFTP	AFU	AFP	AFAUC	AVAGI	AFRIGI	AFO	AFV	AFVB	CATALUNYA*
Nombre inseminac. per vaca present	-	-	-	-	-	-	-	-	-	-	-
Interval mitjà entre parts	431	415	426	451	423	411	425	423	420	422	422
Període mitjà d'eixuta	64	71	57	80	70	56	71	66	64	64	68
Percentatge dies improductius	14,9	17,1	13,4	17,7	16,6	13,6	16,7	15,6	15,2	15,2	16,1

PRODUCCIÓ LLETERA	AFN	AFTP	AFU	AFP	AFAUC	AVAGI	AFRIGI	AFO	AFV	AFVB	CAT*
Producció total de llet	2.351.161	4.417.925	1.050.252	773.170	953.625	5.187.386	1.111.489	1.905.987	1.211.261	761.602	1.434.336
Producció per vaca present i dia	29,77	30,90	26,64	24,32	26,02	32,58	25,40	29,76	25,89	23,76	27,58
Producció en lactació i dia	33,85	36,91	31,71	28,28	30,09	36,24	29,72	33,86	30,16	27,38	31,89
Percentatge mitjà de greix	3,47	3,57	3,45	3,62	3,52	3,43	3,61	3,51	3,61	3,49	3,55
Percentatge mitjà de proteïna	3,28	3,28	3,30	3,30	3,38	3,22	3,22	3,25	3,24	3,20	3,26
Nombre mitjà RCS	293	334	366	312	261	266	351	280	321	317	304

PRIMERES LACTACIONS NATURALS	AFN	AFTP	AFU	AFP	AFAUC	AVAGI	AFRIGI	AFO	AFV	AFVB	CATALUNYA*
Nombre	401	866	85	39	2.231	1.176	4.350	2.517	536	71	12.272
Durada (Dies)	391	358	408	393	372	372	376	375	378	374	374
Kg. Llet	12.569	11.990	11.835	10.422	10.424	12.468	10.469	11.521	10.251	9.321	11.037
Kg. Greix	437,7	421,8	417,8	384,4	372,5	429,3	382,5	410,4	376,0	321,6	395,1
% Greix	3,48	3,51	3,53	3,68	3,57	3,44	3,65	3,56	3,66	3,45	3,57
Kg. Proteïna	422,4	398,1	396,8	346,9	360,1	406,6	340,4	379,1	335,4	302,4	365,0
% Proteïna	3,36	3,32	3,35	3,32	3,45	3,26	3,25	3,29	3,27	3,24	3,30

PRIMERES LACTACIONS A 305 DIES	AFN	AFTP	AFU	AFP	AFAUC	AVAGI	AFRIGI	AFO	AFV	AFVB	CATALUNYA*
Nombre	401	866	85	39	2.231	1.176	4.350	2.517	536	71	12.272
Kg. Llet	10.088	10.251	9.124	8.084	8.708	10.389	8.642	9.482	8.455	7.703	9.142
Kg. Greix	340,4	355,9	309,5	291,3	305,2	351,8	309,9	332,7	307,8	260,0	321,5
% Greix	3,37	3,47	3,39	3,60	3,50	3,38	3,58	3,50	3,64	3,37	3,51
Kg. Proteïna	330,6	335,2	296,7	261,3	296,3	333,1	275,3	307,1	271,8	245,5	297,0
% Proteïna	3,27	3,26	3,25	3,23	3,40	3,20	3,18	3,23	3,21	3,18	3,24

TOTAL LACTACIONS NATURALS	AFN	AFTP	AFU	AFP	AFAUC	AVAGI	AFRIGI	AFO	AFV	AFVB	CATALUNYA*
Nombre	1.036	2.529	254	121	5.930	3.255	12.260	6.567	1.420	214	33.586
Durada (dies)	382	355	385	385	366	366	372	368	369	366	369
Kg. llet	12.936	13.059	11.918	11.123	11.058	13.342	11.033	12.401	10.935	10.063	11.737
Kg. Greix	451,2	464,5	409,9	413,4	394,1	458,2	402,6	441,7	402,1	347,4	420,0
% Greix	3,48	3,55	3,43	3,71	3,56	3,43	3,64	3,56	3,67	3,45	3,57
Kg. Proteïna	427,9	431,6	394,5	366,6	377,3	432,2	357,7	405,6	356,7	322,7	385,5
% Proteïna	3,30	3,30	3,31	3,29	3,41	3,24	3,24	3,27	3,26	3,20	3,28

TOTAL LACTACIONS A 305 DIES	AFN	AFTP	AFU	AFP	AFAUC	AVAGI	AFRIGI	AFO	AFV	AFVB	CATALUNYA*
Nombre	1.036	2.529	254	121	5.930	3.255	12.260	6.567	1.420	214	33.586
Kg. Llet	10.832	11.487	9.871	9.198	9.561	11.451	9.408	10.561	9.363	8.695	10.055
Kg. Greix	369,0	403,4	330,6	337,0	335,6	386,9	337,7	371,1	342,5	293,9	354,4
% Greix	3,40	3,51	3,34	3,66	3,51	3,37	3,59	3,51	3,65	3,38	3,52
Kg. proteïna	350,7	374,3	319,3	295,3	321,5	365,1	299,5	340,3	300,6	274,2	324,9
% Proteïna	3,23	3,25	3,23	3,21	3,36	3,18	3,18	3,22	3,21	3,15	3,23



Llistat de vaques (1 eres lactacions, 305 dies)

ÍNDEX : Kg. Greix + 2 Kg. Proteïna \geq 423,1 Kg.

3

1/01/14-31/12/14

== R A N K I N G D E P R O D U C C I O ==

NUM ORDR	REGISTRE GENEALOGIC	NUM LAC	LACTACIO NORMALITZADA			LACTACIO NATURAL			EXPLOTACIO	ASSOCIACIO			
			% GRE.	% PRO.	KG. GREIX PROT.	KG. LLEIET	KG. GREIX PROT.	KG. GREIX PROT.					
1	RG03840166	1	16.785	3,56	3,46	596,9	581,3	586,5	23.796	916,8	860,0	GRANJA CASES	A. F. DE LA NOGUERA (AFN)
2	RA03762808	1	16.596	3,36	3,28	556,9	544,5	548,6	21.523	773,0	751,3	GRANJA CASES	A. F. DE LA NOGUERA (AFN)
3	RA03847032	1	15.352	3,90	3,18	599,3	488,5	525,4	21.574	821,8	701,5	GRANJA CASES	A. F. DE LA NOGUERA (AFN)
4	RG03840177	1	15.957	3,32	3,28	530,2	522,9	525,3	22.635	778,0	778,0	GRANJA CASES	A. F. DE LA NOGUERA (AFN)
5	RA03847035	1	14.495	3,53	3,43	511,8	497,8	502,5	24.359	939,2	961,3	GRANJA CASES	A. F. DE LA NOGUERA (AFN)
6	RB03437389	1	14.766	3,58	3,29	529,3	485,3	500,0	21.764	765,7	736,0	CAN BANYERES	A. F. D'OSONA(AFO)
7	RG03609201	1	14.805	3,57	3,25	528,2	480,5	496,4	16.880	617,3	554,0	GONZALEZ-VILADEVAY	A. F. TERRES DE PONENT (
8	RG03500389	1	15.399	2,84	3,34	437,5	514,2	488,6	17.977	540,0	609,9	GRANJA CASES	A. F. DE LA NOGUERA (AFN)
9	RA03762818	1	13.153	3,97	3,55	522,7	466,8	485,4	15.082	616,9	548,4	GRANJA CASES	A. F. DE LA NOGUERA (AFN)
10	RG03504347	1	13.535	4,40	3,15	596,0	426,2	482,8	15.513	680,1	490,7	MAS EL PLANELL (CANALIAS,	A. F. DE GIRONA (AFRIGI)
11	RG03655835	1	14.559	3,58	3,14	520,8	457,7	478,7	15.332	545,8	482,0	MAS EL PLANELL (CANALIAS,	A. F. DE GIRONA (AFRIGI)
12	RG03247415	1	13.801	3,73	3,25	514,2	448,9	470,7	16.930	645,7	558,0	GRANJA CASES	A. F. DE LA NOGUERA (AFN)
13	RG03437718	1	13.142	4,02	3,33	528,0	438,1	468,1	23.654	950,6	844,8	GRANJA CASES	A. F. DE LA NOGUERA (AFN)
14	RG03502148	1	13.493	3,74	3,30	504,7	445,3	465,1	19.827	754,5	675,3	SANT MER N 1916 SAT	A. VAQUERS DE GIRONA (A
15	RG03504937	1	12.939	4,33	3,21	560,9	415,7	464,1	15.147	685,3	491,6	MAS BES	A. VAQUERS DE GIRONA (A
16	RG03500437	1	13.196	3,86	3,33	509,2	439,0	462,4	13.705	529,6	455,4	MAS BES	A. VAQUERS DE GIRONA (A
17	RG03757195	1	13.191	3,78	3,36	498,6	443,3	461,7	15.308	584,0	523,7	MAS ISERN.	A. F. D'OSONA (AFO)
18	RG03555267	1	14.676	3,14	3,14	460,9	460,8	460,8	15.124	477,4	475,3	EL CAMPGRAN	A. F. D'OSONA (AFO)
19	RG03501414	1	13.302	3,70	3,34	491,8	444,5	460,3	14.799	546,0	496,0	CAN BANYERES	A. F. D'OSONA (AFO)
20	RG03441929	1	14.282	3,73	2,95	532,1	421,9	458,6	20.016	756,2	599,9	S. A. T. VILATORTELLA 544	A. F. D'OSONA (AFO)
21	RG03357855	1	13.826	3,43	3,25	474,7	449,3	457,4	18.455	758,2	712,6	GONZALEZ-VILADEVAY	A. F. TERRES DE PONENT (
22	RG03359614	1	13.297	3,39	3,47	450,6	460,8	457,4	21.654	641,4	663,0	GRANJA CASES	A. F. DE LA NOGUERA (AFN)
23	RG03503111	1	13.247	3,75	3,30	497,1	436,5	456,7	15.425	574,5	509,0	S. A. T. VILATORTELLA 544	A. F. D'OSONA (AFO)
24	RG03551494	1	13.762	3,70	3,12	509,0	429,6	456,1	15.092	567,8	476,9	JMD ALLUE S. L.	A. F. TERRES DE PONENT (
25	RG03554548	1	13.480	3,31	3,40	446,3	458,1	454,2	13.480	446,3	458,1	CAL MINGO	A. F. TERRES DE PONENT (
26	RA03654694	1	13.026	2,97	3,75	386,9	487,9	454,2	15.793	496,1	601,3	CAL MINGO	A. F. TERRES DE PONENT (
27	RG03438617	1	12.434	3,89	3,52	483,6	438,1	453,3	12.511	487,2	441,1	GRANJA CASES	A. F. DE LA NOGUERA (AFN)
28	RG03504537	1	14.053	3,25	3,20	457,0	450,0	452,3	14.053	457,0	450,0	CAN FELIU DE CAMPLLONG S	A. VAQUERS DE GIRONA (A
29	RG03441412	1	12.068	4,72	3,26	569,9	393,4	452,2	19.400	917,6	658,8	CAN FELIU DE CAMPLLONG S	A. VAQUERS DE GIRONA (A
30	RG03358852	1	13.584	3,34	3,32	453,7	450,8	451,8	13.711	457,4	455,3	MAS ISERN.	A. F. D'OSONA (AFO)
31	RG03553761	1	11.859	4,69	3,36	555,8	398,9	451,2	14.811	684,3	501,9	MAS EL PLANELL (CANALIAS,	A. F. DE GIRONA (AFRIGI)
32	RG03503706	1	13.123	3,64	3,32	477,2	435,7	449,5	14.491	533,0	480,5	MAS BES	A. VAQUERS DE GIRONA (A
33	RG03500954	1	13.350	3,74	3,16	499,9	422,1	448,0	19.455	721,2	641,0	MATANS	A. F. D'OSONA (AFO)
34	RG03554892	1	14.382	2,98	3,18	428,2	457,2	447,5	14.382	428,2	457,2	JMD ALLUE S. L.	A. F. TERRES DE PONENT (
35	RG03305428	1	14.400	3,25	3,04	467,8	437,4	447,5	26.086	844,1	819,9	EL MURUCUC	A. F. D'OSONA (AFO)
36	RG03555193	1	13.232	3,88	3,12	513,7	412,5	446,2	14.656	573,3	459,1	MAS EL PLANELL (CANALIAS,	A. F. DE GIRONA (AFRIGI)
37	RG03503032	1	13.016	3,90	3,19	507,4	415,3	446,0	18.734	715,6	609,6	CAL MINGO	A. F. TERRES DE PONENT (
38	RG03438442	1	12.103	3,55	3,74	429,1	453,2	445,2	13.074	472,4	496,8	GONZALEZ-VILADEVAY	A. F. TERRES DE PONENT (
39	RG03436483	1	12.163	4,25	3,36	516,5	409,2	445,0	18.307	821,5	649,6	JMD ALLUE S. L.	A. F. TERRES DE PONENT (
40	RG03703065	1	12.575	3,27	3,67	411,1	462,0	445,0	14.207	473,8	523,0	RAMADERIA ANIBAL S. L.	A. F. TERRES DE PONENT (
41	RG03612391	1	11.714	4,25	3,57	498,1	418,0	444,7	13.428	583,6	481,0	JMD ALLUE S. L.	A. F. TERRES DE PONENT (
42	RG03505655	1	11.957	4,02	3,57	480,7	426,3	444,4	15.080	616,0	550,5	JMD ALLUE S. L.	A. F. TERRES DE PONENT (
43	RG03502620	1	12.250	3,99	3,44	488,5	421,9	444,4	13.982	564,6	483,3	CAN PINELL (S. CARBÓ XAP	A. F. DE GIRONA (AFRIGI)
44	RG03657046	1	14.614	3,12	3,00	455,8	437,8	443,8	17.477	544,4	532,5	GRANJA CASES	A. F. DE LA NOGUERA (AFN)
45	RG03552891	1	13.061	3,96	3,12	516,6	407,0	443,5	15.270	602,2	480,2	CAN FELIU DE CAMPLLONG S	A. VAQUERS DE GIRONA (A
46	RG03552626	1	12.579	4,28	3,14	537,8	395,5	442,9	12.579	537,8	395,5	MAS GURI SAT N° 4756	A. VAQUERS DE GIRONA (A
47	RG03438139	1	15.162	2,76	3,00	417,9	455,3	442,8	19.393	554,1	597,8	MAS BES	A. VAQUERS DE GIRONA (A

NUM ORDR	REGISTRE GENEALOGIC	NUM LAC	LACTACIO NORMALITZADA			LACTACIO NATURAL			EXPLOITACIO	ASSOCIACIO			
			% GRE.	% PRO.	KG. GREIX	KG. LLET	KG. LLET	KG. GREIX			KG. PROT.		
48	RG03653654	1	12.228	3,92	3,47	479,4	424,1	442,5	20.719	866,1	750,1	GRANJA CASES	A. F. DE LA NOGUERA (AFN)
49	RG03361448	1	12.706	3,43	3,51	435,8	445,9	442,5	15.978	570,0	566,7	CAL MARQUES	A. F. ALT URGELL-CERDAN
50	RB0355630	1	13.783	2,86	3,38	394,6	466,2	442,3	13.817	396,0	467,4	CAL MINGO	A. F. TERRES DE PONENT (
51	RG03551793	1	12.882	3,88	3,21	500,0	413,2	442,1	14.182	553,9	454,5	MAS EL PLANELL (CANALIAS,	A. F. DE GIRONA (AFRIGI)
52	RG03361825	1	11.910	4,61	3,26	549,0	388,5	442,0	15.091	683,1	510,4	MAS EL PLANELL (CANALIAS,	A. F. DE GIRONA (AFRIGI)
53	RG03439177	1	13.574	3,38	3,19	459,1	433,2	441,7	18.362	631,9	606,4	GRANJA EL RIQUER, SL	A. F. D'OSONA (AFO)
54	RG03441935	1	12.041	4,18	3,41	502,8	411,2	441,7	20.301	902,2	737,8	CAN BANYERES	A. F. D'OSONA (AFO)
55	RG03757198	1	13.306	3,44	3,26	457,7	433,5	441,6	14.283	498,2	467,8	MAS ISERN.	A. F. D'OSONA (AFO)
56	RG03436094	1	13.323	3,38	3,28	450,5	436,4	441,1	21.770	795,6	770,7	RAMADERIA CAN THOS, S.L.	A. VAQUERS DE GIRONA (A
57	RG03439116	1	11.878	4,15	3,49	493,0	414,2	440,5	19.182	842,3	727,1	MAIANS	A. F. D'OSONA (AFO)
58	RA03656871	1	12.632	3,85	3,29	486,6	416,2	439,7	17.078	668,9	578,3	CAL MINGO	A. F. TERRES DE PONENT (
59	RG03501764	1	12.979	3,39	3,38	440,4	439,2	439,6	17.823	582,3	605,0	CAL MARQUES	A. F. ALT URGELL-CERDAN
60	RG03361361	1	13.753	3,35	3,11	461,4	428,4	439,4	17.013	587,6	536,1	CAL LLIBERAT	A. F. ALT URGELL-CERDAN
61	RG03503707	1	13.186	3,48	3,26	458,5	429,7	439,3	15.707	566,9	522,0	MAS BES	A. VAQUERS DE GIRONA (A
62	RG03555581	1	14.427	2,94	3,10	424,1	446,8	439,2	15.094	447,2	470,6	SANT MER N 1916 SAT	A. VAQUERS DE GIRONA (A
63	RG03436819	1	11.323	4,38	3,62	496,3	410,4	439,0	11.323	496,3	410,4	GRANJA CAN PLANAS, SL	A. F. DE GIRONA (AFRIGI)
64	RG03554886	1	11.757	4,16	3,51	489,5	412,9	438,4	12.364	512,3	434,3	JMD ALLUE S.L.	A. F. TERRES DE PONENT (
65	RG03553716	1	12.100	3,89	3,49	470,7	421,8	438,1	15.918	648,6	575,8	CAN POUS AGRÍCOLA Y GANA	A. F. DEL VALLES (AFV)
66	RG03503709	1	13.290	3,30	3,29	438,2	437,9	438,0	14.599	483,2	486,8	MAS BES	A. VAQUERS DE GIRONA (A
67	RG03505504	1	13.751	3,04	3,25	418,3	446,8	437,3	18.701	559,0	614,2	GRUPO ADRALLL	A. F. ALT URGELL-CERDAN
68	RG03439702	1	12.093	4,12	3,36	497,9	406,5	437,0	12.775	525,8	429,5	RAMADERIA CAN TONI ROURA	A. F. DE GIRONA (AFRIGI)
69	RG03306045	1	13.142	3,43	3,27	450,9	429,8	436,8	16.603	567,8	564,9	CAN LLORA	A. F. DE GIRONA (AFRIGI)
70	RG03359616	1	13.718	3,21	3,17	440,9	434,5	436,6	28.311	969,9	976,9	GRANJA CASES	A. F. DE LA NOGUERA (AFN)
71	RG03302948	1	13.441	3,66	3,04	491,7	408,6	436,3	31.707	184,3	35,3	GRANJA CASES	A. F. DE LA NOGUERA (AFN)
72	RG03501066	1	14.086	2,93	3,18	412,3	447,4	435,7	16.293	486,5	522,2	RAM. SANT JORDI DESVALLS	A. F. DE GIRONA (AFRIGI)
73	RG03505938	1	14.053	2,84	3,23	399,5	453,7	435,6	18.100	518,3	591,7	EL CAMPGRAN	A. F. D'OSONA (AFO)
74	RG03359527	1	13.212	3,36	3,26	444,4	430,4	435,1	21.918	747,5	729,1	MAIANS	A. F. D'OSONA (AFO)
75	RG03551789	1	11.404	4,55	3,45	518,8	393,1	435,0	11.587	526,2	399,5	MAS EL PLANELL (CANALIAS,	A. F. DE GIRONA (AFRIGI)
76	RG03500101	1	13.366	3,20	3,28	427,8	437,9	434,5	15.902	519,6	522,7	CAN BARRINA	A. F. D'OSONA (AFO)
77	RG03553359	1	12.888	3,24	3,43	417,3	442,7	434,2	16.058	530,4	558,6	CAL MIQUELO S.C.P.	A. F. ALT URGELL-CERDAN
78	RG03551424	1	11.901	3,69	3,62	439,2	430,9	433,7	15.223	624,2	570,1	MAS BES	A. VAQUERS DE GIRONA (A
79	RG03501682	1	11.965	3,69	3,59	441,1	429,5	433,4	13.253	496,6	483,0	CAN POUS AGRÍCOLA Y GANA	A. F. DEL VALLES (AFV)
80	RG03612159	1	12.558	4,10	3,12	514,9	392,1	433,0	13.907	581,3	440,6	CAN BARRINA	A. F. D'OSONA (AFO)
81	RG03612388	1	12.407	3,91	3,28	484,8	406,9	432,9	14.213	563,1	470,0	JMD ALLUE S.L.	A. F. TERRES DE PONENT (
82	RG03440262	1	13.576	2,95	3,30	400,9	447,8	432,2	16.096	470,7	534,7	CAL XIC	A. F. ALT URGELL-CERDAN
83	RG03360934	1	13.484	3,35	3,13	451,5	422,1	431,9	22.541	752,4	716,9	MAS QUATRE VENTS	A. F. DE GIRONA (AFRIGI)
84	RG03305219	1	12.974	3,58	3,20	464,6	415,6	431,9	18.384	667,3	608,5	MAS ISERN.	A. F. D'OSONA (AFO)
85	RG03504706	1	12.708	3,56	3,32	451,9	421,6	431,7	18.244	677,0	638,1	MAIANS	A. F. D'OSONA (AFO)
86	RG03612700	1	12.856	3,20	3,43	412,0	441,4	431,6	13.170	422,0	452,7	RAM. SANT JORDI DESVALLS	A. F. DE GIRONA (AFRIGI)
87	RG03502348	1	13.946	3,25	3,01	453,4	420,4	431,4	17.341	581,7	534,7	RAMADERIA CAN THOS, S.L.	A. VAQUERS DE GIRONA (A
88	RG03482723	1	13.166	3,52	3,15	464,0	414,9	431,3	16.033	585,3	528,7	MAS BES	A. VAQUERS DE GIRONA (A
89	RG03611890	1	11.719	4,10	3,47	480,7	406,5	431,2	11.719	480,7	406,5	JMD ALLUE S.L.	A. F. TERRES DE PONENT (
90	RG03502859	1	13.803	3,38	3,00	466,0	413,8	431,2	14.433	486,7	433,2	MAS RIGALL	A. F. DE GIRONA (AFRIGI)
91	RG03437271	1	13.697	3,34	3,05	458,0	417,5	431,0	15.931	534,8	495,2	GALACGI S.L.	A. F. TERRES DE PONENT (
92	RG03437480	1	12.722	3,33	3,42	423,4	434,7	430,9	18.233	619,3	630,7	MAS ISERN.	A. F. D'OSONA (AFO)
93	RG03504438	1	12.597	3,70	3,28	465,8	413,3	430,8	15.940	589,8	535,1	GRANJA SAIRETA	A. F. DE LA NOGUERA (AFN)
94	RG03439335	1	13.202	3,37	3,21	444,8	423,8	430,8	17.409	597,2	571,6	JMD ALLUE S.L.	A. F. TERRES DE PONENT (

1/01/14-31/12/14

== R A N K I N G D E P R O D U C C I O ==

NUM ORDR	REGISTRE GENEALOGIC	NUM IAC	LACTACIO NORMALITZADA			LACTACIO NATURAL			EXPLOTACIO	ASSOCIACIO			
			% GRE.	% PRO.	KG. GREIX PROT.	KG. LLET	KG. GREIX PROT.	KG. PROT.					
95	RG03555631	1	12.552	3,50	3,39	439,9	425,9	430,6	13.753	478,1	465,3	CAL MINGO	A. F. TERRES DE PONENT (
96	RG03438200	1	12.672	3,28	3,46	415,8	438,0	430,6	14.086	462,9	489,5	MAS QUATRE VENTS	A. F. DE GIRONA (AFRIGI)
97	RG03361984	1	12.728	3,71	3,21	472,8	409,2	430,4	17.892	704,8	606,8	LA COROMINA	A. F. D'OSONA (AFO)
98	RG03441955	1	10.919	3,94	3,94	429,7	430,7	430,4	15.466	618,9	630,4	CAN POU AGRÍCOLA Y GANA	A. F. DEL VALLES (AFV)
99	RG03305751	1	12.603	3,50	3,37	441,6	424,3	430,1	17.889	615,4	632,8	JMD ALLUE S.L.	A. F. TERRES DE PONENT (
100	RG03501677	1	11.794	3,64	3,65	429,0	430,7	430,1	11.906	433,4	435,0	CAN POU AGRÍCOLA Y GANA	A. F. DEL VALLES (AFV)
101	RB03438715	1	13.680	2,81	3,31	384,5	452,6	429,9	16.275	482,1	547,9	CAL MARQUES	A. F. ALT URGELL-CERDAN
102	RG03551792	1	11.190	4,24	3,64	474,3	407,7	429,9	11.636	494,8	426,6	MAS EL PLANELL (CANALIAS,	A. F. DE GIRONA (AFRIGI)
103	RG03612702	1	12.665	3,72	3,23	471,1	408,9	429,6	13.272	492,8	430,2	RAM. SANT JORDI DESVALLS	A. F. DE GIRONA (AFRIGI)
104	RG03551212	1	12.444	3,59	3,38	447,1	420,6	429,4	13.195	472,2	446,3	GRANJA EL RIQUER, SL	A. F. D'OSONA (AFO)
105	RG03440335	1	13.858	2,95	3,17	408,5	439,5	429,2	17.436	533,4	560,3	LA REULA	A. F. ALT URGELL-CERDAN
106	RG03501541	1	12.777	3,74	3,16	478,4	404,2	428,9	16.754	650,1	528,2	S.A.T. VILATORTELLA 544	A. F. D'OSONA (AFO)
107	RG03357856	1	12.036	3,74	3,47	450,4	417,7	428,6	21.203	878,2	814,7	GONZALEZ-VILADEVAY	A. F. TERRES DE PONENT (
108	RA03654708	1	12.494	3,51	3,39	438,6	423,4	428,5	13.129	466,9	445,9	CAL MINGO	A. F. TERRES DE PONENT (
109	RG03503355	1	12.616	3,24	3,47	409,3	437,9	428,4	15.799	537,6	575,1	RAM. SANT JORDI DESVALLS	A. F. DE GIRONA (AFRIGI)
110	RG03437716	1	14.210	2,81	3,11	399,2	442,5	428,1	21.568	618,0	677,4	GRANJA CASES	A. F. DE LA NOGUERA (AFN
111	RB03550177	1	11.319	3,99	3,68	451,1	416,1	427,8	12.150	485,6	445,8	SANT MER N 1916 SAT	A. VAQUERS DE GIRONA (A
112	RG03611692	1	12.767	3,33	3,36	424,9	429,2	427,8	12.954	433,5	435,7	EL CAMPGRAN	A. F. D'OSONA (AFO)
113	RG03197345	1	13.607	3,15	3,14	429,0	426,7	427,5	27.721	905,8	909,4	RAMADERIA HORTETS	A. F. DE LA NOGUERA (AFN
114	RA03654712	1	12.430	3,31	3,50	411,4	435,4	427,4	12.696	420,3	444,1	CAL MINGO	A. F. TERRES DE PONENT (
115	RG03436092	1	13.114	3,56	3,11	467,3	407,5	427,4	23.135	800,8	734,3	RAMADERIA CAN THOS, S.L.	A. VAQUERS DE GIRONA (A
116	RG03551091	1	14.470	2,55	3,15	369,3	456,5	427,4	21.640	578,7	702,2	CAN POU AGRÍCOLA Y GANA	A. F. DEL VALLES (AFV)
117	RA03654721	1	10.848	4,14	3,84	448,7	416,4	427,2	11.346	475,1	437,1	CAL MINGO	A. F. TERRES DE PONENT (
118	RB03654932	1	12.356	3,61	3,38	445,7	417,9	427,2	15.114	562,4	516,9	EL PINOS NOU	A. F. D'OSONA (AFO)
119	RG03552641	1	12.995	3,39	3,24	440,3	420,4	427,0	14.663	508,4	481,4	MAS GURI SAT N° 4756	A. VAQUERS DE GIRONA (A
120	RG03612244	1	14.087	2,56	3,27	360,3	460,1	426,8	15.814	401,8	520,2	MAIANS	A. F. D'OSONA (AFO)
121	RG03503948	1	9.770	5,13	3,99	501,2	389,5	426,7	11.088	569,1	444,1	CAL MAS D'EROLLES - XANXO	A. F. ALT URGELL-CERDAN
122	RG03437041	1	13.055	3,26	3,27	426,0	426,8	426,5	20.302	731,7	716,0	CAL GRAU	A. F. ALT URGELL-CERDAN
123	RG03408622	1	14.014	3,09	3,02	433,0	422,8	426,2	21.466	660,2	663,2	MAS GURI SAT N° 4756	A. VAQUERS DE GIRONA (A
124	RG03408622	1	12.723	3,70	3,17	470,6	403,8	426,1	16.958	596,9	537,1	CAL MINGO	A. F. TERRES DE PONENT (
125	RG03500846	1	11.326	4,17	3,56	471,8	402,8	425,8	17.358	754,3	665,9	GONZALEZ-VILADEVAY	A. F. TERRES DE PONENT (
126	RA03654689	1	11.396	4,26	3,48	485,1	396,2	425,8	22.241	913,8	806,0	CAL MINGO	A. F. TERRES DE PONENT (
127	RG03609199	1	14.001	2,81	3,15	392,8	441,1	425,0	15.728	453,3	498,4	GONZALEZ-VILADEVAY	A. F. TERRES DE PONENT (
128	RG03440641	1	11.810	3,94	3,43	465,3	404,8	425,0	14.127	571,6	497,2	CAN THIÓ DE BAIX	A. F. DE GIRONA (AFRIGI)
129	RA03841626	1	12.893	3,32	3,28	428,0	423,3	424,9	13.028	432,8	428,2	CAL MINGO	A. F. TERRES DE PONENT (
130	RG03612662	1	13.129	3,17	3,27	416,2	429,1	424,8	14.131	461,4	461,5	RAM. SANT JORDI DESVALLS	A. F. DE GIRONA (AFRIGI)
131	RG03504576	1	13.887	3,04	3,07	422,3	425,9	424,7	21.675	671,9	705,9	RAMADERIA CAN THOS, S.L.	A. VAQUERS DE GIRONA (A
132	RA03847039	1	12.744	3,18	3,41	405,8	434,0	424,6	17.554	603,5	627,3	GRANJA CASES	A. F. DE LA NOGUERA (AFN
133	RG03306303	1	12.158	3,86	3,31	469,1	404,2	424,5	22.526	939,8	792,6	GRANJA PUIGPINOS	A. R. VACU DE L URGELL
134	RG03439881	1	11.927	4,11	3,28	490,1	391,7	424,5	19.953	812,2	687,6	GRANJA SERRA	A. F. D'OSONA (AFO)
135	RG03551218	1	11.764	3,65	3,59	429,5	421,9	424,4	13.908	503,1	496,6	GRANJA EL RIQUER, SL	A. F. D'OSONA (AFO)
136	RA03841596	1	13.056	3,17	3,29	413,3	429,6	424,2	13.686	431,7	450,4	CAL MINGO	A. F. TERRES DE PONENT (
137	RG03440643	1	12.845	3,65	3,13	468,8	401,9	424,2	18.404	666,9	581,5	CAN THIÓ DE BAIX	A. F. DE GIRONA (AFRIGI)
138	RG03654085	1	13.145	3,39	3,14	446,1	412,8	423,9	13.881	474,7	436,4	CAN BARRINA	A. F. D'OSONA (AFO)
139	RG03441580	1	12.535	3,06	3,53	383,8	443,1	423,3	18.070	565,1	653,4	MAS PALOU (CARAMATXEL)	A. F. D'OSONA (AFO)
140	RA03845705	1	12.925	3,09	3,36	399,9	434,8	423,2	12.925	399,9	434,8	CAL MINGO	A. F. TERRES DE PONENT (
141	RG03551324	1	12.902	3,53	3,16	455,0	407,2	423,1	18.392	635,7	591,0	LA COROMINA	A. F. D'OSONA (AFO)



Llistat de vaques (Lactacions > 1, 305 dies)

ÍNDEX: $\frac{\text{Kg. Greix} + 2\text{Kg. Proteïna}}{\geq 517,0 \text{ Kg.}}$

3

1/01/14-31/12/14

== R A N K I N G D E P R O D U C C I O ==

NUM ORDRE	REGISTRE GENEALOGIC	NUM LAC	LACTACIO NORMALITZADA		LACTACIO NATURAL		EXPLOTACIO	ASSOCIACIO						
			% GRE.	KG. PROT.	KG. LLET	KG. PROT.								
1	RG03140904	3	18.391	4,22	3,01	775,6	554,4	628,1	18.635	786,7	563,6	S.A.T. VILATORTELLA	544	A.F.D'OSONA (AFO)
2	RG03029815	3	19.248	3,79	2,97	730,3	572,2	624,9	20.199	766,7	601,2	S.A.T. VILATORTELLA	544	A.F.D'OSONA (AFO)
3	RG03304614	3	16.152	4,74	3,40	764,9	549,5	621,3	22.643	84,4	825,3	MAS EL PLANELL(CANALIAS,		A.F.DE GIRONA (AFRIGI)
4	RG02873732	3	16.952	3,72	3,58	630,4	606,5	614,5	19.477	722,9	707,0	GRANJA EL RIQUER, SL		A.F.D'OSONA (AFO)
5	RG02821233	4	18.565	3,47	3,23	643,5	599,7	614,3	25.179	861,3	824,5	S.A.T. VILATORTELLA	544	A.F.D'OSONA (AFO)
6	RG03302929	2	19.772	3,20	3,02	632,0	596,7	608,5	19.772	632,0	596,7	GRANJA CASES		A.F.DE LA NOGUERA (AFN)
7	RG03066835	3	18.592	3,19	3,31	592,4	615,8	608,0	23.821	792,4	800,0	CAL PITO		A.F.ALT URGELL-CERDAN
8	RG02870831	4	16.877	4,14	3,33	699,1	562,2	607,8	21.913	920,5	745,1	MAS GURI SAT N° 4756		A.VAQUERS DE GIRONA(A
9	RG02875049	4	17.812	3,40	3,42	605,3	608,4	607,4	26.199	921,3	916,2	JMD ALLUE S.L.		A.F.TERRES DE PONENT (
10	RG02870604	5	16.179	4,47	3,35	723,9	542,2	602,8	16.376	732,7	549,4	JMD ALLUE S.L.		A.F.TERRES DE PONENT (
11	RG03550797	5	18.390	3,67	3,04	674,8	558,5	597,3	22.130	819,3	697,9	PONDEROSA HOLSTEINS		A.F.ALT URGELL-CERDAN
12	RG02959453	3	18.725	3,61	2,97	675,4	555,8	595,7	25.428	950,1	770,7	S.A.T. VILATORTELLA	544	A.F.D'OSONA (AFO)
13	RG03066425	3	17.371	3,56	3,36	618,3	583,7	595,1	25.033	983,4	898,3	CAN BANYERES		A.F.D'OSONA (AFO)
14	RG03436324	2	17.388	3,73	3,27	649,0	568,1	595,1	17.388	649,0	568,1	S.A.T. VILATORTELLA	544	A.F.D'OSONA (AFO)
15	RG03069268	4	17.431	4,11	3,06	716,9	533,7	594,8	18.661	766,3	579,2	S.A.T. VILATORTELLA	544	A.F.D'OSONA (AFO)
16	RA03505594	2	15.693	4,18	3,59	656,3	563,5	594,4	18.669	790,9	699,5	GRANJA CASES		A.F.DE LA NOGUERA (AFN)
17	RG02759436	5	16.784	3,68	3,46	617,3	579,9	592,4	23.638	888,4	855,1	JMD ALLUE S.L.		A.F.TERRES DE PONENT (
18	RG02693496	5	19.714	3,00	2,99	592,3	588,8	590,4	20.711	625,3	624,6	JMD ALLUE S.L.		A.F.TERRES DE PONENT (
19	RG02873716	4	18.614	3,37	3,06	626,7	570,4	589,2	19.748	674,4	612,1	JMD ALLUE S.L.		A.F.TERRES DE PONENT (
20	RG03302934	2	15.443	4,50	3,44	695,5	531,7	586,3	16.826	749,7	581,6	GRANJA CASES		A.F.DE LA NOGUERA (AFN)
21	RG02963813	3	14.760	5,32	3,28	785,8	483,8	584,5	18.573	963,3	623,7	EL PINOS NOU		A.F.D'OSONA (AFO)
22	RG03066275	3	17.143	4,46	2,87	764,6	492,8	583,4	17.143	764,6	492,8	EL PINOS NOU		A.F.D'OSONA (AFO)
23	RG03244475	3	15.701	4,74	3,20	743,8	502,6	583,0	15.701	743,8	502,6	EL PINOS NOU		A.F.D'OSONA (AFO)
24	RG03192872	3	16.153	4,42	3,20	714,5	516,9	582,8	16.711	744,5	538,0	CAN BANYERES		A.F.D'OSONA (AFO)
25	RG03194650	3	18.102	3,64	3,01	658,2	544,9	582,7	18.173	661,1	547,0	S.A.T. VILATORTELLA	544	A.F.D'OSONA (AFO)
26	RG03140872	2	15.797	4,99	2,99	788,8	472,0	577,6	15.797	788,8	472,0	EL PINOS NOU		A.F.D'OSONA (AFO)
27	RA03654665	2	17.499	3,24	3,32	566,6	581,2	576,3	17.994	588,3	598,5	CAL MINGO		A.F.TERRES DE PONENT (
28	RG02817468	4	16.664	4,25	3,06	707,6	510,7	576,3	18.806	823,3	589,2	S.A.T. VILATORTELLA	544	A.F.D'OSONA (AFO)
29	RG03193268	2	17.255	3,50	3,25	603,2	561,4	575,3	33.009	197,7	127,0	JMD ALLUE S.L.		A.F.TERRES DE PONENT (
30	RG02818019	4	17.878	3,03	3,30	541,3	590,8	574,3	18.528	565,7	612,5	EL CAMPGRAN		A.F.D'OSONA (AFO)
31	RG03136486	4	17.751	3,04	3,33	538,8	590,8	573,5	19.843	611,0	663,1	JMD ALLUE S.L.		A.F.TERRES DE PONENT (
32	RG02873625	4	17.493	3,74	3,05	654,9	532,8	573,5	18.986	723,1	580,2	S.A.T. VILATORTELLA	544	A.F.D'OSONA (AFO)
33	RG026486657	5	18.479	3,56	2,87	657,7	530,1	572,6	25.425	898,5	750,5	JMD ALLUE S.L.		A.F.TERRES DE PONENT (
34	RG02466657	6	15.473	3,59	3,75	555,7	579,6	571,6	20.072	742,8	772,0	GONZALEZ-VILADEVAY		A.F.TERRES DE PONENT (
35	RG02763895	4	17.006	3,43	3,31	583,2	563,5	570,1	18.901	647,2	627,0	CAL PITO		A.F.ALT URGELL-CERDAN
36	RG03193515	5	16.808	3,83	3,16	644,5	530,8	568,7	17.885	690,1	568,7	MAS EL PLANELL (CANALIAS,		A.F.DE GIRONA (AFRIGI)
37	RG03069896	3	17.416	3,34	3,23	581,1	561,7	568,2	23.263	783,2	750,4	EL MURUCUC		A.F.D'OSONA (AFO)
38	RG02692980	6	17.136	3,34	3,30	571,5	564,7	567,0	16.513	697,4	577,9	JMD ALLUE S.L.		A.F.TERRES DE PONENT (
39	RG03247192	2	15.325	4,18	3,46	640,9	530,1	567,0	16.513	697,4	577,9	JMD ALLUE S.L.		A.F.TERRES DE PONENT (
40	RG03029817	4	14.775	4,65	3,43	686,6	506,2	566,3	15.703	735,0	538,6	S.A.T. VILATORTELLA	544	A.F.D'OSONA (AFO)
41	RG03066252	4	15.810	4,05	3,34	639,8	528,2	565,4	18.777	806,1	657,8	JMD ALLUE S.L.		A.F.TERRES DE PONENT (
42	RG03302954	2	16.626	3,72	3,24	618,5	537,9	564,8	19.761	765,2	659,7	GRANJA CASES		A.F.DE LA NOGUERA (AFN)
43	RG03197168	3	14.863	4,22	3,59	627,0	533,1	564,4	14.863	627,0	533,1	JMD ALLUE S.L.		A.F.TERRES DE PONENT (
44	RG03194223	2	15.951	4,52	3,04	721,0	484,3	563,2	18.321	833,7	568,8	MAS BES		A.VAQUERS DE GIRONA (A
45	RG02602196	6	15.932	4,01	3,29	639,2	523,4	562,0	15.932	639,2	523,4	CAN BARRINA		A.F.D'OSONA (AFO)
46	RG02665598	5	17.067	3,49	3,19	596,0	544,7	561,8	17.419	609,6	557,6	JMD ALLUE S.L.		A.F.TERRES DE PONENT (
47	RG02873739	3	16.531	3,79	3,20	627,1	529,1	561,8	21.992	839,0	726,0	EL PINOS NOU		A.F.D'OSONA (AFO)

NUM ORDR	REGISTRE GENEALOGIC	NUM IAC	LACTACIO NORMALITZADA			LACTACIO NATURAL			EXPLOTACIO	ASSOCIACIO			
			% GRE.	% PRO.	KG. GREIX PROT.	KG. LLET	KG. GREIX PROT.	KG. LLET					
48	RG03193693	3	15.971	3,73	3,41	596,3	543,9	561,4	17.289	645,4	595,1	MAS PUIGDEVALL	A. F. DE GIRONA (AFRIGI)
49	RG02604556	5	17.697	3,83	2,84	677,2	503,3	561,3	23.200	928,2	698,4	GALACGI S.L.	A. F. TERRES DE PONENT
50	RG02816327	5	16.451	3,64	3,29	599,1	541,8	560,9	17.950	683,1	595,4	JMD ALLUE S.L.	A. F. TERRES DE PONENT
51	RG03137512	3	14.962	4,27	3,48	639,6	521,0	560,5	20.307	848,6	713,9	MAS TORREMANSA	A. F. DE GIRONA (AFRIGI)
52	RG03246867	2	15.765	4,23	3,21	666,5	506,2	559,6	15.820	669,6	508,4	MAS BES	A. VAQUERS DE GIRONA (A)
53	RG03551055	2	16.781	3,46	3,27	580,2	548,6	559,1	24.843	881,3	844,4	MAIANS	A. F. D'OSONA (AFO)
54	RG02664092	5	16.575	4,26	2,93	706,7	485,2	559,0	18.203	766,0	536,3	S.A.T. VILATORTELLA 544	A. F. D'OSONA (AFO)
55	RG03069175	3	15.751	4,21	3,21	663,0	505,0	557,7	17.956	770,5	588,6	JMD ALLUE S.L.	A. F. TERRES DE PONENT
56	RA03245984	2	13.711	4,67	3,76	640,7	515,4	557,2	18.014	851,9	693,4	GONZALEZ-VILADEVAY	A. F. TERRES DE PONENT
57	RG03193555	3	15.003	4,80	3,14	719,5	471,7	554,3	22.307	66,1	752,6	MAS EL PLANELL(CANALIAS,	A. F. DE GIRONA (AFRIGI)
58	RG02958290	3	16.046	3,91	3,22	628,0	516,9	553,9	26.170	10,9	881,5	GRANJA CASES	A. F. DE LA NOGUERA (AFN)
59	RG03357335	2	13.946	4,68	3,62	652,9	504,3	553,8	15.525	717,6	562,3	JMD ALLUE S.L.	A. F. TERRES DE PONENT
60	RG02693892	4	15.814	3,92	3,29	619,7	520,2	553,4	24.141	991,6	846,9	GRANJA VALL DE MARIA, S.	A. VAQUERS DE GIRONA (A)
61	RG03026507	4	14.696	4,30	3,48	632,2	511,1	551,5	16.980	738,1	595,8	JMD ALLUE S.L.	A. F. TERRES DE PONENT
62	RG02873562	4	15.966	3,74	3,30	596,5	527,1	550,2	19.146	738,7	642,3	RAMADERIA CAN THOS, S.L.	A. F. TERRES DE PONENT
63	RG03359627	2	16.628	3,85	3,03	640,8	504,6	550,0	18.553	733,3	582,7	GRANJA CASES	A. F. DE LA NOGUERA (AFN)
64	RG03024625	3	17.786	2,87	3,20	511,0	569,5	550,0	27.192	835,6	897,0	GRUP CAN ROCA 0611 SL	A. F. DE GIRONA (AFRIGI)
65	RG02689622	5	15.678	3,66	3,42	573,2	536,9	549,0	16.164	592,8	554,6	RAMADERIA CAN TONI ROURA	A. F. DE GIRONA (AFRIGI)
66	RG03067821	3	16.562	3,27	3,34	541,0	552,5	548,7	20.785	708,8	720,3	MAS TORREMANSA	A. F. DE GIRONA (AFRIGI)
67	RG02872718	3	16.731	3,52	3,16	589,4	528,4	548,7	21.125	750,0	695,0	MAS PARNAU	A. F. DE GIRONA (AFRIGI)
68	RG03193525	3	16.010	3,76	3,26	601,8	521,8	548,5	16.010	601,8	521,8	JMD ALLUE S.L.	A. F. TERRES DE PONENT
69	RG03248460	2	14.696	4,61	3,29	677,6	484,0	548,5	14.823	682,4	488,2	EL PINOS NOU	A. F. D'OSONA (AFO)
70	RG02664871	5	14.005	5,04	3,35	705,6	469,4	548,1	18.216	878,2	619,8	GALACGI S.L.	A. F. TERRES DE PONENT
71	RG03194607	3	15.944	3,49	3,40	556,5	541,6	546,6	16.524	579,2	562,8	JMD ALLUE S.L.	A. F. TERRES DE PONENT
72	RG03027634	4	15.691	3,96	3,24	621,2	508,9	546,3	16.464	655,3	535,0	S.A.T. VILATORTELLA 544	A. F. D'OSONA (AFO)
73	RG02691204	5	17.747	3,44	2,90	610,3	513,8	546,0	22.856	824,3	683,8	MAS BES	A. VAQUERS DE GIRONA (A)
74	RG03141158	3	16.852	3,07	3,32	517,8	559,8	545,8	19.467	607,6	657,9	JMD ALLUE S.L.	A. F. TERRES DE PONENT
75	RG03504610	2	14.969	3,68	3,62	551,3	542,5	545,4	23.885	904,6	924,2	MAIANS	A. F. D'OSONA (AFO)
76	RG03026875	4	16.495	3,57	3,17	589,2	522,8	544,9	16.533	590,3	524,0	JMD ALLUE S.L.	A. F. TERRES DE PONENT
77	RG03138440	3	13.433	4,18	3,99	561,0	536,3	544,5	14.267	595,3	570,3	JMD ALLUE S.L.	A. F. TERRES DE PONENT
78	RG03840165	2	16.202	3,55	3,26	575,7	528,0	543,9	20.968	775,3	704,7	GRANJA CASES	A. F. DE LA NOGUERA (AFN)
79	RG03068457	3	13.791	4,56	3,62	629,5	499,6	542,9	13.791	629,5	499,6	VALLS - GOL, S.C.P.	A. F. ALT URGELL-CERDAN
80	RG03244959	3	15.940	3,56	3,33	567,6	530,4	542,8	23.322	801,0	799,7	MAIANS	A. F. D'OSONA (AFO)
81	RG03244475	2	14.521	4,95	3,13	718,1	455,0	542,7	17.846	859,0	576,0	EL PINOS NOU	A. F. D'OSONA (AFO)
82	RG03136794	3	14.827	4,08	3,45	605,2	511,3	542,6	16.133	673,4	566,3	RAMADERIA ROQUET	A. F. TERRES DE PONENT
83	RG03196161	3	17.452	3,39	2,97	591,1	517,9	542,3	22.944	795,9	708,7	CAN BARRINA	A. F. D'OSONA (AFO)
84	RG03027713	2	15.658	3,63	3,38	568,2	529,0	542,3	23.699	960,2	891,0	RAM. SANT JORDI DESVALLS	A. F. DE GIRONA (AFRIGI)
85	RG03305748	4	15.286	3,75	3,44	573,8	525,9	541,9	17.540	666,6	610,1	JMD ALLUE S.L.	A. F. TERRES DE PONENT
86	RG03194632	3	17.372	3,42	2,97	594,4	515,1	541,5	17.645	607,4	523,9	S.A.T. VILATORTELLA 544	A. F. D'OSONA (AFO)
87	RG03194604	3	15.558	3,70	3,37	576,2	523,8	541,3	16.092	601,0	545,5	JMD ALLUE S.L.	A. F. TERRES DE PONENT
88	RG02962983	4	13.506	5,07	3,48	685,0	469,4	541,3	13.872	703,6	484,9	CAL SIMON	A. F. ALT URGELL-CERDAN
89	RG03194865	3	14.812	4,25	3,36	628,9	497,3	541,2	17.777	799,1	633,9	CAL MINGO	A. F. TERRES DE PONENT
90	RG03193504	4	16.651	3,90	2,92	649,1	486,4	540,6	17.449	687,0	513,0	MAS EL PLANELL(CANALIAS,	A. F. DE GIRONA (AFRIGI)
91	RG02690317	4	17.109	3,67	2,90	627,7	496,6	540,3	33.359	246,8	20,3	GALACGI S.L.	A. F. TERRES DE PONENT
92	RG03193315	3	14.177	4,58	3,43	649,7	485,6	540,3	14.177	649,7	485,6	MAS GURI SAT N° 4756	A. VAQUERS DE GIRONA (A)
93	RG03359844	2	14.544	4,31	3,41	626,8	496,5	539,9	15.341	661,9	530,4	CAL MAS D'EROLLES - XANXO	A. F. ALT URGELL-CERDAN
94	RG02960671	4	16.784	2,99	3,33	502,1	558,6	539,8	18.393	560,1	614,2	CAN POU S AGRICOLA Y GANA	A. F. DEL VALLES (AFV)

NUM ORDR	REGISTRE GENEALOGIC	NUM IAC	LACTACIO NORMALITZADA			LACTACIO NATURAL			EXPLOTACIO	ASSOCIACIO				
			KG. LLET	% GRE.	PRO. %	KG. LLET	KG. GREIX	KG. PROT.						
95	RG02432942	7	16.024	3,65	3,23	584,2	2	517,3	539,6	22.771	818,7	733,1	S. A. T. VILATORTELLA 544	A. F. D'OSONA (AFO)
96	RG02668724	5	14.316	4,09	3,61	585,7	7	516,3	539,4	18.113	750,1	673,7	JMD ALLUE S.L.	A. F. TERRES DE PONENT (
97	RG02666515	5	16.800	3,79	2,92	637,3	490,2		539,2	27.357	996,7	847,0	GRANJA CASES	A. F. DE LA NOGUERA (AFN
98	RG03025947	4	14.771	4,63	3,16	684,0	466,8		539,2	16.655	765,6	533,7	EL PINOS NOU	A. F. D'OSONA (AFO)
99	RB03245562	2	13.214	5,23	3,50	691,0	462,9		538,9	17.531	939,1	634,6	MAS LES COMELLES	A. F. DE GIRONA (AFRIGI)
100	RA03245986	2	14.060	4,23	3,63	594,1	510,9		538,6	20.592	912,9	765,6	GONZALEZ-VILADEVAY	A. F. TERRES DE PONENT (
101	RG03069901	3	17.040	3,10	3,18	528,1	542,7		537,8	26.547	874,1	875,4	EL MURUCUC	A. F. D'OSONA (AFO)
102	RG03069543	3	14.897	4,10	3,36	611,4	501,0		537,8	17.858	725,0	612,6	EL PINOS NOU	A. F. D'OSONA (AFO)
103	RG03192505	4	13.975	4,64	3,45	648,2	482,2		537,5	19.900	906,8	707,8	MAS EL PLANELL(CANALIAS,	A. F. DE GIRONA (AFRIGI)
104	RG02816673	4	16.389	3,32	3,26	544,4	534,1		537,4	24.542	868,8	873,3	GRANJA EL RIQUER,SL	A. F. D'OSONA (AFO)
105	RB02961307	4	14.280	4,45	3,42	636,0	488,1		537,4	15.697	713,3	548,6	CAN BARRINA	A. F. D'OSONA (AFO)
106	RG03193185	3	14.636	4,44	3,28	649,2	480,6		536,8	15.433	685,7	507,6	S. A. T. VILATORTELLA 544	A. F. DE GIRONA (AFRIGI)
107	RG02688398	4	14.891	4,40	3,20	654,9	477,0		536,3	28.037	245,9	490,5	SAT MAS PASCOL 877 CAT	A. F. D'OSONA (AFO)
108	RG03029806	4	17.036	3,68	2,88	627,3	490,8		536,3	17.036	627,3	490,8	S. A. T. VILATORTELLA 544	A. F. D'OSONA (AFO)
109	RG02821198	4	13.346	4,54	3,75	606,5	500,6		535,9	14.462	665,7	546,0	JMD ALLUE S.L.	A. F. TERRES DE PONENT (
110	RG03193046	3	17.504	3,14	3,02	549,5	529,1		535,9	21.322	695,2	660,1	MAS GURI SAT N° 4756	A. VAQUERS DE GIRONA(A
111	RG02875553	2	16.118	3,61	3,18	582,3	512,7		535,7	20.390	751,4	659,2	EL CAMPGRAN	A. F. D'OSONA (AFO)
112	RG03197351	3	17.460	3,35	2,93	585,5	510,8		535,7	19.072	648,1	558,9	RAMADERIA HORTETS	A. F. DE LA NOGUERA (AFN
113	RG03196150	3	16.383	4,19	2,81	686,5	460,2		535,6	16.383	686,5	460,2	S. A. T. VILATORTELLA 544	A. F. D'OSONA (AFO)
114	RG03136460	3	17.427	3,32	2,95	578,9	513,8		535,5	18.831	643,2	562,4	MAS GURI SAT N° 4756	A. VAQUERS DE GIRONA(A
115	RG03071753	3	15.174	4,09	3,25	620,2	492,9		535,3	18.795	760,1	613,3	GRANJA CASES	A. F. DE LA NOGUERA (AFN
116	RG03071753	2	12.514	5,09	3,87	636,4	484,6		535,2	13.831	700,5	539,8	JMD ALLUE S.L.	A. F. TERRES DE PONENT (
117	RG03195535	3	15.960	3,41	3,32	543,9	530,6		535,0	27.431	983,2	958,3	MATANS	A. F. D'OSONA (AFO)
118	RG03245247	3	13.951	4,18	3,66	583,7	510,1		534,6	14.872	620,1	544,3	JMD ALLUE S.L.	A. F. TERRES DE PONENT (
119	RG03193477	4	15.156	4,01	3,28	607,4	497,7		534,3	21.400	859,3	725,6	MAS EL PLANELL(CANALIAS,	A. F. DE GIRONA (AFRIGI)
120	RG03246874	2	13.517	4,20	3,83	567,6	517,4		534,1	17.596	773,3	699,4	RAMADERIA ROQUET	A. F. TERRES DE PONENT (
121	RG03359071	2	15.314	3,75	3,35	574,1	513,6		533,8	15.437	578,0	518,2	S. A. T. VILATORTELLA 544	A. F. D'OSONA (AFO)
122	RG03066781	3	16.904	3,37	3,05	570,0	515,6		533,7	19.684	655,9	612,3	CAL MARQUET	A. F. ALT URGELL-CERDAN
123	RG03437711	2	17.199	3,36	2,97	578,6	511,0		533,5	18.564	628,3	556,7	GRANJA CASES	A. F. DE LA NOGUERA (AFN
124	RG03069579	3	15.858	3,72	3,18	590,6	505,0		533,5	23.769	949,9	826,4	RAMADERIA CAN TONI ROURA	A. F. DE GIRONA (AFRIGI)
125	RG03066238	4	15.381	3,41	3,49	524,4	537,4		533,1	16.703	574,8	586,9	JMD ALLUE S.L.	A. F. TERRES DE PONENT (
126	RG03141475	3	16.661	3,00	3,30	500,0	549,3		532,9	17.483	534,4	579,0	GRANJA CASES	A. F. DE LA NOGUERA (AFN
127	RG02666332	5	16.410	3,54	3,10	580,1	508,2		532,2	22.844	823,0	732,8	MAS ISERN.	A. F. D'OSONA (AFO)
128	RG03069203	3	15.560	4,06	3,10	632,3	481,6		531,8	18.732	772,2	605,2	JMD ALLUE S.L.	A. F. TERRES DE PONENT (
129	RG02962545	4	17.554	3,19	2,95	559,9	517,3		531,5	23.396	768,6	706,2	EL MURUCUC	A. F. D'OSONA (AFO)
130	RG03067101	4	15.075	4,02	3,28	606,4	493,9		531,4	19.578	809,7	651,8	EL MURUCUC	A. F. D'OSONA (AFO)
131	RG03069371	3	15.824	3,74	3,17	591,4	501,3		531,3	16.230	607,8	514,4	GRANJA CASES	A. F. DE LA NOGUERA (AFN
132	RG03139025	3	16.478	3,38	3,15	556,7	518,6		531,3	25.049	828,9	811,6	GONZALEZ-VILADEVAY	A. F. TERRES DE PONENT (
133	RG03441196	2	14.316	4,06	3,54	581,4	506,3		531,3	22.958	951,8	868,8	MAS PALOU (CARAMATXEL)	A. F. D'OSONA (AFO)
134	RG03029765	3	15.941	4,21	2,89	671,5	461,2		531,3	21.358	929,0	654,7	S. A. T. VILATORTELLA 544	A. F. D'OSONA (AFO)
135	RG02693844	5	15.753	3,80	3,16	599,0	497,4		531,3	17.200	655,1	549,0	CAN BARRINA	A. F. D'OSONA (AFO)
136	RG03069535	3	15.331	4,28	3,05	656,7	468,3		531,1	21.387	928,7	688,6	EL PINOS NOU	A. F. D'OSONA (AFO)
137	RG03305537	3	15.758	3,06	3,52	482,8	555,1		531,0	18.862	591,2	672,2	CAN POUS AGRÍCOLA Y GANA	A. F. DEL VALLES (AFV)
138	RG02870596	5	13.178	4,95	3,57	651,9	470,4		530,9	13.989	689,7	501,3	JMD ALLUE S.L.	A. F. TERRES DE PONENT (
139	RG03071148	3	14.049	4,02	3,66	565,2	513,7		530,9	15.724	645,7	577,7	S. A. T. VILATORTELLA 544	A. F. D'OSONA (AFO)
140	RG02818189	4	14.672	4,04	3,41	593,1	499,7		530,8	24.029	1,4	838,4	MAS BES	A. VAQUERS DE GIRONA (A
141	RG03194638	2	15.004	4,19	3,21	628,7	481,9		530,8	21.136	953,3	713,1	S. A. T. VILATORTELLA 544	A. F. D'OSONA (AFO)

NUM ORDR	REGISTRE GENEALOGIC	NUM LAC	LACTACIO NORMALITZADA			LACTACIO NATURAL			EXPLOTACIO	ASSOCIACIO			
			% GRE.	PRO. %	KG. GREIX PROT.	KG. LLETT	KG. GREIX PROT.	KG. PROT.					
142	RA03849783	2	13.389	4,51	3,69	604,5	493,6	530,6	14.432	642,5	540,5	RAMADERIA ANIBAL S.L.	A.F.TERRRES DE PONENT(
143	RG03139845	3	14.844	3,77	3,47	559,1	515,8	530,2	21.093	804,0	747,0	GRANJA CASES	A.F.DE LA NOGUERA (AFN
144	RA03303073	3	17.169	3,33	2,96	572,0	509,0	530,0	19.410	655,5	586,8	EL MURUCUC	A.F.D'OSONA(AFO)
145	RG03704185	2	16.197	3,31	3,25	536,3	526,5	529,8	18.961	633,0	628,2	SANT MER N 1916 SAT	A.VAQUERS DE GIRONA (A
146	RG02688679	5	15.657	4,00	3,08	625,9	481,8	529,8	16.775	669,0	618,5	EL PINOS NOU	A.F.D'OSONA(AFO)
147	RG03028209	3	16.478	3,21	3,21	529,5	529,7	529,6	19.055	628,9	618,9	MAS BES	A.VAQUERS DE GIRONA (A
148	RB030626277	4	14.598	4,15	3,37	605,3	491,8	529,6	15.142	628,7	511,3	EL PINOS NOU	A.F.D'OSONA(AFO)
149	RG03025765	3	15.288	4,00	3,20	611,1	488,5	529,4	18.449	745,7	613,1	CAL PARRA S.C.P.	A.F.ALT URGELL-CERDAN
150	RA03304015	4	15.555	3,62	3,29	562,7	512,4	529,2	17.592	684,0	607,5	RAMADERIA ESCOVILLA	A.F.D'OSONA(AFO)
151	RG03194659	2	16.761	3,37	3,05	565,0	510,7	528,8	20.299	693,5	621,7	EL MURUCUC	A.F.D'OSONA(AFO)
152	RG02817386	4	15.772	3,29	3,38	519,0	533,2	528,5	19.685	664,8	679,5	MAIANS	A.F.TERRRES DE PONENT(
153	RG03249019	2	15.197	3,59	3,42	545,3	519,6	528,2	17.819	651,1	620,5	JMD ALLUE S.L.	A.F.TERRRES DE PONENT(
154	RG02816329	4	15.545	3,68	3,25	571,9	505,8	527,8	21.888	775,5	752,9	JMD ALLUE S.L.	A.F.TERRRES DE PONENT(
155	RG03197631	2	15.973	3,28	3,31	524,2	529,5	527,7	24.107	862,8	854,9	GRANJA CASES	A.F.DE LA NOGUERA (AFN
156	RG03305906	2	14.991	3,69	3,43	552,9	514,7	527,4	21.076	816,8	760,7	GRANJA CASES	A.F.DE LA NOGUERA (AFN
157	RG02870556	5	16.660	2,98	3,26	495,8	543,0	527,3	20.127	608,9	660,1	S.A.T. VILATORTELLA 544	A.F.D'OSONA(AFO)
158	RG03068283	4	17.580	3,23	2,88	568,6	506,4	527,1	19.327	621,3	556,7	S.A.T. VILATORTELLA 544	A.F.D'OSONA(AFO)
159	RG03029662	3	15.930	3,78	3,07	601,4	489,8	527,0	21.571	862,5	706,5	EL MURUCUC	A.F.D'OSONA(AFO)
160	RG03303750	2	12.344	5,07	3,87	626,0	477,3	526,9	17.331	864,3	677,3	JMD ALLUE S.L.	A.F.TERRRES DE PONENT(
161	RG03196655	2	14.810	3,42	3,63	506,0	537,2	526,8	19.271	664,2	715,5	CAL GRAU	A.F.ALT URGELL-CERDAN
162	RG03245283	2	16.655	3,40	3,04	566,3	507,0	526,8	18.852	671,3	597,7	EL MURUCUC	A.F.D'OSONA(AFO)
163	RG03302956	2	15.706	3,48	3,29	546,5	516,8	526,7	16.614	577,3	550,4	GRANJA CASES	A.F.DE LA NOGUERA (AFN
164	RG02666933	5	13.878	4,63	3,37	643,1	467,9	526,3	15.974	738,8	544,1	JMD ALLUE S.L.	A.F.TERRRES DE PONENT(
165	RG02961568	4	16.309	3,81	2,94	621,6	478,7	526,3	16.949	650,2	498,9	MAS BES	A.VAQUERS DE GIRONA (A
166	RG03195802	4	16.375	3,57	3,04	584,4	497,0	526,1	18.996	684,3	577,6	MAS BES	A.VAQUERS DE GIRONA (A
167	RG02963891	4	15.818	3,77	3,10	596,1	491,1	526,1	21.626	851,1	679,3	EL MURUCUC	A.F.D'OSONA(AFO)
168	RG03071782	3	14.524	4,17	3,35	605,0	486,3	525,9	15.176	633,6	510,1	GALACGI S.L.	A.F.TERRRES DE PONENT(
169	RG03028207	3	16.016	3,69	3,08	590,8	493,1	525,7	16.382	606,1	504,2	MAS BES	A.VAQUERS DE GIRONA (A
170	RG02962912	4	13.704	4,77	3,37	653,7	461,5	525,6	15.736	751,6	544,0	JMD ALLUE S.L.	A.F.TERRRES DE PONENT(
171	RG03193306	3	17.501	3,02	3,00	528,1	524,4	525,6	19.634	605,6	600,4	MAS GURI SAT N° 4756	A.VAQUERS DE GIRONA (A
172	RG03439322	2	16.336	3,19	3,23	521,3	527,5	525,4	16.403	523,6	529,7	JMD ALLUE S.L.	A.F.TERRRES DE PONENT(
173	RG02959599	5	15.322	3,80	3,24	581,6	497,1	525,3	16.324	620,6	538,6	JMD ALLUE S.L.	A.F.TERRRES DE PONENT(
174	RG02692513	5	15.059	4,00	3,23	602,6	486,7	525,3	18.825	737,2	612,8	EL PINOS NOU	A.F.D'OSONA(AFO)
175	RG02817989	4	16.153	3,35	3,20	541,1	517,3	525,2	17.242	585,3	555,2	GRANJA VALL DE MARIA, S.	A.VAQUERS DE GIRONA (A
176	RG03067091	4	15.861	3,82	3,05	606,5	484,0	524,8	18.416	704,3	562,8	EL MURUCUC	A.F.D'OSONA(AFO)
177	RG02606711	5	14.046	4,44	3,39	623,1	475,6	524,8	18.213	813,6	628,6	MAS ISERN	A.F.D'OSONA(AFO)
178	RG02961383	3	14.843	3,76	3,42	558,0	508,1	524,7	25.262	954,2	896,6	CAL SERRET S.COOP. C. LT	A.F.TERRRES DE PONENT(
179	RG03505570	2	16.019	3,55	3,14	568,5	502,4	524,4	16.325	580,1	513,3	GRANJA CASES	A.F.DE LA NOGUERA (AFN
180	RG02690660	5	17.465	3,38	2,81	589,9	491,0	524,0	20.119	681,6	569,1	GALACGI S.L.	A.F.TERRRES DE PONENT(
181	RG02872151	4	16.692	2,98	3,22	498,2	536,7	523,9	21.129	630,6	692,8	MARSELL-CAUP	A.F.ALT URGELL-CERDAN
182	RG02817471	5	16.233	3,71	2,99	602,0	484,7	523,8	17.650	652,3	532,6	S.A.T. VILATORTELLA 544	A.F.D'OSONA(AFO)
183	RG03302932	2	16.202	3,44	3,13	558,0	506,6	523,7	23.428	854,2	767,3	GRANJA CASES	A.F.DE LA NOGUERA (AFN
184	RB02959130	3	16.882	3,15	3,08	531,7	519,7	523,7	22.107	696,4	687,7	CAN BARRINA	A.F.D'OSONA(AFO)
185	RG03357169	2	15.851	3,78	3,06	598,8	485,8	523,5	17.342	654,1	540,3	GRANJA EL RIQUER, SL	A.F.D'OSONA(AFO)
186	RG03138697	3	14.958	3,32	3,59	496,0	537,1	523,4	16.100	543,5	583,9	CAN POUS AGRICOLA Y GANA	A.F.DEL VALLES (AFV)
187	RG03197619	2	16.664	3,07	3,18	510,8	529,6	523,3	27.963	926,1	929,9	GRANJA CASES	A.F.DE LA NOGUERA (AFN
188	RG03136489	4	15.070	3,72	3,35	560,3	504,7	523,2	16.721	619,1	573,4	JMD ALLUE S.L.	A.F.TERRRES DE PONENT(

NUM ORDR	REGISTRE GENEALOGIC	NUM LAC	LACTACIO NORMALITZADA			LACTACIO NATURAL			EXPLOTACIO	ASSOCIACIO			
			KG. LLET	% GRE.	PRO. %	KG. LLET	KG. GREIX	KG. PROT.					
189	RG02958546	4	13.166	4,60	3,66	605,6	481,7	523,0	14.178	651,2	522,3	L'HOMET	A.F.D'OSONA(AFO)
190	RG03244947	4	13.625	3,63	3,94	494,0	537,0	522,7	19.152	672,3	760,8	MAIANS	A.F.D'OSONA(AFO)
191	RG03192945	2	17.340	3,14	2,95	545,3	511,3	522,6	30.854	79,1	998,0	RAMADERIA CAN THOS, S.L.	A.VAQUERS DE GIRONA(A)
192	RG02692170	5	13.407	4,65	3,52	623,1	472,2	522,5	18.962	924,7	669,3	S.A.T. VILATORTELLA 544	A.F.D'OSONA(AFO)
193	RG03551081	2	15.983	3,07	3,37	490,8	538,3	522,5	19.288	598,0	685,0	MAIANS	A.F.D'OSONA(AFO)
194	RG03193950	2	13.244	4,42	3,71	584,8	491,2	522,4	15.309	679,9	587,7	CAL MINGO	A.F.TERRES DE PONENT(A)
195	RG02487209	4	17.256	3,22	2,93	554,9	506,1	522,4	27.752	925,6	869,4	MAS BES	A.VAQUERS DE GIRONA(A)
196	RA03505610	2	14.756	3,79	3,42	558,9	504,0	522,3	19.047	738,2	676,0	GRANJA CASES	A.F.DE LA NOGUERA(AFN)
197	RG02963212	4	14.490	3,70	3,21	572,4	497,1	522,2	15.854	586,9	510,7	GALACGI S.L.	A.F.TERRES DE PONENT(A)
198	RG03071058	2	14.705	3,69	3,48	542,5	512,1	522,2	19.213	735,7	692,0	CAL GRAU	A.F.ALT URGELL-CERDAN
199	RG03358419	2	14.584	4,02	3,36	586,9	489,8	522,2	16.819	676,6	570,1	CAN FELIU DE CAMPLLONG S	A.VAQUERS DE GIRONA(A)
200	RG02870210	6	14.570	3,63	3,56	528,9	518,8	522,2	18.059	676,2	657,8	GRANJA EL RIQUER, SL	A.F.D'OSONA(AFO)
201	RG03840153	3	15.224	3,75	3,27	571,6	497,3	522,1	16.508	619,6	541,5	GRANJA CASES	A.F.DE LA NOGUERA(AFN)
202	RG03306541	2	16.385	3,19	3,18	522,8	521,8	522,1	17.856	569,9	572,9	CAN BARRINA	A.F.D'OSONA(AFO)
203	RG03244809	2	16.120	3,24	3,24	522,2	521,9	522,0	24.251	816,4	844,7	GONZALEZ-VILADEVAY	A.F.TERRES DE PONENT(A)
204	RG02689655	4	15.321	3,63	3,30	555,5	505,1	521,9	23.884	919,4	811,8	RAMADERIA CAN TONI ROURA	A.F.DE GIRONA(AFRIGI)
205	RG03357337	2	16.754	3,07	3,14	514,9	525,3	521,8	17.525	538,6	550,2	JMD ALLUE S.L.	A.F.TERRES DE PONENT(A)
206	RG02874084	3	16.303	3,31	3,15	539,9	512,8	521,8	19.682	652,3	628,8	MAS BES	A.VAQUERS DE GIRONA(A)
207	RG03304611	4	14.372	4,35	3,27	625,3	469,9	521,7	18.545	812,9	622,6	MAS EL PLANELL(CANALIAS,	A.F.DE GIRONA(AFRIGI)
208	RG02817673	4	15.279	3,53	3,36	539,3	512,7	521,6	20.458	701,6	706,7	CAL MARQUET	A.F.ALT URGELL-CERDAN
209	RG03026046	4	14.129	4,70	3,19	664,1	450,4	521,6	14.553	686,0	465,2	COOPERATIVA LA FAGEDA	A.F.DE GIRONA(AFRIGI)
210	RG03069299	3	14.940	3,90	3,29	582,3	491,2	521,6	18.113	740,5	602,9	S.A.T. VILATORTELLA 544	A.F.D'OSONA(AFO)
211	RG03139575	3	13.533	4,67	3,44	632,2	466,1	521,5	15.827	743,6	553,6	CAL ROS	A.F.DE GIRONA(AFRIGI)
212	RG03192578	3	15.880	3,59	3,13	570,2	497,1	521,5	18.570	658,7	587,4	EL MURUCUC	A.F.D'OSONA(AFO)
213	RG03361144	2	15.827	3,87	3,01	612,4	475,9	521,4	17.839	701,8	543,0	S.A.T. VILATORTELLA 544	A.F.D'OSONA(AFO)
214	RG03140384	3	13.551	4,45	3,54	603,5	479,5	520,8	15.250	664,4	533,0	MAS BES	A.VAQUERS DE GIRONA(A)
215	RG02963665	2	15.556	3,86	3,09	600,5	480,4	520,4	26.162	83,2	851,0	S.A.T. VILATORTELLA 544	A.F.D'OSONA(AFO)
216	RG03140959	3	16.403	2,95	3,28	484,0	538,4	520,3	20.081	613,9	670,2	CAN POU AGRÍCOLA Y GANA	A.F.DEL VALLES(AFV)
217	RG02605274	5	17.234	2,84	3,10	490,2	535,1	520,1	25.506	816,9	819,0	CAN BANYERES	A.F.D'OSONA(AFO)
218	RG03029297	3	16.116	3,17	3,26	510,1	524,8	519,9	22.099	776,6	766,5	RAMADERIA CAN THOS, S.L.	A.VAQUERS DE GIRONA(A)
219	RG03441930	2	15.873	3,72	3,05	590,4	484,3	519,7	16.155	603,5	494,4	S.A.T. VILATORTELLA 544	A.F.D'OSONA(AFO)
220	RG02962230	4	13.864	4,11	3,56	569,9	494,1	519,4	17.432	724,9	642,0	GONZALEZ-VILADEVAY	A.F.TERRES DE PONENT(A)
221	RG02962900	4	15.992	3,85	2,95	615,0	471,3	519,2	19.326	755,3	580,8	JMD ALLUE S.L.	A.F.TERRES DE PONENT(A)
222	RG02763240	4	16.525	3,25	3,09	536,9	510,2	519,1	24.920	825,9	792,6	CAN LLORÀ	A.F.DE GIRONA(AFRIGI)
223	RG03071475	3	13.446	4,40	3,59	591,5	482,7	519,0	18.293	838,4	675,9	CAN FELIU DE CAMPLLONG S	A.VAQUERS DE GIRONA(A)
224	RG03551057	3	16.025	2,86	3,43	457,9	549,5	519,0	17.438	498,2	599,4	MAIANS	A.F.D'OSONA(AFO)
225	RG03550761	3	16.601	3,12	3,13	518,2	519,2	518,9	17.452	551,8	550,2	RAMADERIA CAN TONI ROURA	A.F.DE LA NOGUERA(AFN)
226	RG03840174	2	16.149	3,18	3,23	512,8	520,9	518,2	22.740	766,2	771,5	GRANJA CASES	A.F.DE LA NOGUERA(AFN)
227	RG03066776	3	15.738	3,67	3,10	577,7	488,5	518,2	18.999	701,6	607,1	CAL MARQUET	A.F.ALT URGELL-CERDAN
228	RG03069295	4	13.742	4,54	3,38	624,3	464,2	517,6	14.382	659,8	488,1	S.A.T. VILATORTELLA 544	A.F.D'OSONA(AFO)
229	RG03193646	3	14.250	4,28	3,31	610,1	471,4	517,6	15.135	646,9	505,1	EL PINOS NOU	A.F.D'OSONA(AFO)
230	RG03197616	3	13.907	4,34	3,41	604,1	474,1	517,4	13.907	604,1	474,1	GRANJA CASES	A.F.DE LA NOGUERA(AFN)
231	RG02688979	5	16.108	2,86	3,39	461,1	545,5	517,4	18.984	576,6	660,1	CAL PITO	A.F.ALT URGELL-CERDAN
232	RG03194238	3	16.568	3,04	3,16	503,7	524,2	517,4	17.124	526,4	542,2	MAS BES	A.VAQUERS DE GIRONA(A)
233	RG03067122	3	15.793	3,44	3,20	542,5	504,8	517,4	21.816	789,8	715,2	EL MURUCUC	A.F.D'OSONA(AFO)
234	RG03245886	2	14.998	3,86	3,24	579,3	486,1	517,2	20.541	803,2	686,5	S.A.T. VILATORTELLA 544	A.F.D'OSONA(AFO)
235	RG02760926	5	14.606	3,90	3,36	569,9	490,5	517,0	15.091	593,5	507,4	JMD ALLUE S.L.	A.F.TERRES DE PONENT(A)

Llistat d'Explotacions

CLASSIFICACIÓ 2014

La classificació d'explotacions que es presenta s'ha realitzat sota les següents premisses:

A) S'ordenen les explotacions segons la fórmula:

$$\frac{\text{Kg. Llet/vaca i dia}}{(\text{Kg. llet})} \times \frac{(g \times G + p \times P + \text{CS} + \text{LL})}{(\text{preu kg. llet segons qualitat})} - \frac{K (\% R - \% \text{RMC})}{(\text{correcció per \% reposició})}$$

g= 0'0021 € prima greix

G = (gr. greix / kg. - 37)

p= 0'0047 € prima proteïna

P = (gr.prot. / kg. - 32)

CS= primes cèl.lules somàtiques (TAULA1)

K = 0'03 € vaca i dia (per cada animal substituït s'estimen unes pèrdues de 1.100 € ≡ 0'03 € vaca i dia per cada 1% de reposició)

LL= 0'3379 € preu base Kg.Llet

%R = % reposició

%RMC = Reposició Mitjana de Catalunya (29'5%)

TAULA 1

Cel./ml.x10 ⁻³	Primes i penalit. €/ Kg.
0-199	0'012
200-299	0'006
300-399	0'000
400-499	-0'006
500-599	-0'012
600-799	-0'018
≥800	-0'03

B) Com que la variable Kg. de llet per vaca present i dia augmenta ràpidament quan hi ha vaques que no tenen període d'eixuta dins del període analitzat, considerem que les explotacions que no tenien tots els efectius al control lleter un any abans de la data inicial del període processat, no es poden incloure en la classificació.

Classificació de 3 anys (2012 – 2013 – 2014)

S'ha realitzat sota les mateixes premisses que la del 12, exceptuant el preu base Kg.Llet (0'3232€ Kg.) i el % RMC (29'8%) (dades mitjanes dels 3 anys).

NOTES:

- El % que apareix en les OBSERVACIONS és el % de reposició anual:
Columna A = % altes (= % Reposició si l'explotació decreix)
Columna B = % baixes (= % Reposició si l'explotació creix).
- TC: Tipus de control.(1M/T, 2M/T, 22, 33, 32, 31, n1).

Classificació 2014



NUM. ORD.	MITJANA VAQUES	KG. LLET VACA DIA	% GREIX	% PROT.	RCS	IND. ECONOMIC EUR VACA/DIA	CODI EXPL	NOM EXPL	NOM ASSOCIACIO	OBSERVACIONS	TIPUS CONT.
1	221	37,53	3,44	3,16	273	12,629	427	CAN BARRINA	A.F.D'OSONA(AFO)	37 % 29 %	31
2	791	34,03	3,73	3,35	282	11,965	223	JMD ALLUE S.L.	A.F.TERRES DE PONENT(A)	32 % 19 %	31
3	198	34,18	3,98	3,26	220	11,917	387	EL PINOS NOU	A.F.D'OSONA(AFO)	34 % 36 %	2M/T
4	347	34,21	3,87	3,14	267	11,792	183	S.A.T. VILATORTELLA 544 CA	A.F.D'OSONA(AFO)	31 % 27 %	31
5	482	34,04	3,78	3,18	298	11,658	6	MAS BES	A.VAQUERS DE GIRONA(AV)	37 % 32 %	31
6	66	36,17	3,09	3,18	249	11,658	731	MAS PARNAU	A.F.DE GIRONA(AFRIGI)	47 % 39 %	n1
7	218	33,73	3,41	3,35	215	11,633	506	RAMADERIA CAN THOS, S.L.	A.VAQUERS DE GIRONA(AV)	28 % 37 %	2M/T
8	97	32,57	3,86	3,26	168	11,598	805	CAN BANYERES	A.F.D'OSONA(AFO)	36 % 21 %	2M/T
9	682	33,88	3,56	3,20	237	11,553	95	CAN FELIU DE CAMPLLONG S.L.	A.VAQUERS DE GIRONA(AV)	30 % 25 %	31
10	20	31,85	3,66	3,33	152	11,313	280	ESC.CAP.AGRARIA DEL PIRINE	A.F.ALT URGELL-CERDANY	30 % 20 %	22
11	144	30,82	3,75	3,43	182	11,151	211	GONZALEZ-VILADEVAY	A.F.TERRES DE PONENT(A)	29 % 25 %	1M/T
12	718	33,20	3,47	3,13	222	11,149	177	EL MURUCUC	A.F.D'OSONA(AFO)	38 % 27 %	31
13	514	32,40	3,55	3,24	295	11,100	562	GRANJA CASES	A.F.DE LA NOGUERA(AFN)	28 % 29 %	31
14	453	32,73	3,03	3,39	225	11,086	249	MAIANS	A.F.D'OSONA(AFO)	36 % 25 %	32
15	218	32,36	3,20	3,39	252	11,077	2	CAN POUS AGRÍCOLA Y GANA.	A.F.DEL VALLES(AFV)	24 % 20 %	1M/T
16	881	32,61	3,31	3,26	238	11,038	590	SANT MER N 1916 SAT	A.VAQUERS DE GIRONA(AV)	38 % 29 %	31
17	824	32,76	3,42	3,17	280	11,027	109	MAS GURI SAT N° 4756	A.VAQUERS DE GIRONA(AV)	31 % 29 %	31
18	105	32,26	3,50	3,18	148	11,018	747	L'HOMET	A.F.D'OSONA(AFO)	33 % 33 %	2M/T
19	196	32,38	3,44	3,32	249	11,004	440	EL CAMPGRAN	A.F.D'OSONA(AFO)	40 % 34 %	31
20	121	32,18	3,55	3,22	236	10,993	774	CAN RASET	A.F.DE GIRONA(AFRIGI)	36 % 22 %	1M/T
21	121	31,03	3,81	3,24	158	10,988	772	GRANJA SERRA	A.F.D'OSONA(AFO)	35 % 26 %	2M/T
22	330	32,55	3,44	3,14	241	10,924	851	MAS QUATRE VENTS	A.F.DE GIRONA(AFRIGI)	35 % 29 %	31
23	323	31,24	3,43	3,34	197	10,854	827	LA REULA	A.F.ALT URGELL-CERDANY	36 % 33 %	22
24	205	32,10	3,48	3,30	397	10,850	226	RAMADERIA ROQUET	A.F.TERRES DE PONENT(A)	29 % 30 %	2M/T
25	191	32,48	3,34	3,34	246	10,840	698	CAL MARQUES	A.F.ALT URGELL-CERDANY	38 % 36 %	31
26	230	32,48	2,96	3,30	263	10,819	180	MAS PALOU (CARAMATXEL)	A.F.D'OSONA(AFO)	27 % 28 %	31
27	151	30,48	4,23	3,31	377	10,796	412	MAS EL PLANELL(CANALIAS, S.	A.F.DE GIRONA(AFRIGI)	32 % 19 %	2M/T
28	110	31,32	3,34	3,36	249	10,768	264	GRANJA VALL DE MARIA, S.L.	A.VAQUERS DE GIRONA(AV)	27 % 35 %	22
29	173	31,17	3,65	3,23	245	10,729	674	MAS ISERN.	A.F.D'OSONA(AFO)	36 % 29 %	2M/T
30	212	30,51	3,53	3,29	194	10,694	560	GRANJA SAIRETA	A.F.DE LA NOGUERA(AFN)	37 % 28 %	2M/T
31	166	31,17	3,52	3,24	263	10,660	556	RAMADERIA HORTETS	A.F.DE LA NOGUERA(AFN)	25 % 28 %	22
32	136	30,12	3,43	3,39	176	10,635	470	CAL PARRA S.C.P.	A.F.ALT URGELL-CERDANY	32 % 28 %	22
33	93	31,50	3,46	3,15	178	10,624	238	CAN SOCA	A.F.D'OSONA(AFO)	43 % 35 %	31
34	158	31,46	3,15	3,31	295	10,618	224	RAMADERIA ANIBAL S.L.	A.F.TERRES DE PONENT(A)	28 % 39 %	31
35	96	30,26	3,26	3,41	146	10,609	349	CAL MIQUELO S.C.P.	A.F.ALT URGELL-CERDANY	44 % 29 %	22
36	156	30,46	3,22	3,38	134	10,564	360	CAL MARQUET	A.F.ALT URGELL-CERDANY	31 % 34 %	22
37	85	30,86	3,33	3,19	193	10,542	799	CAN PALAU	A.F.DE GIRONA(AFRIGI)	42 % 26 %	1M/T
38	179	29,63	3,83	3,39	208	10,533	121	CAL PITO	A.F.ALT URGELL-CERDANY	26 % 36 %	22
39	278	30,98	3,52	3,19	287	10,521	172	LA COROMINA	A.F.D'OSONA(AFO)	31 % 27 %	31
40	555	29,20	3,69	3,39	179	10,471	175	GRANJA EL RIQUER, SL	A.F.D'OSONA(AFO)	34 % 29 %	31
41	84	29,12	3,99	3,38	295	10,440	84	EL PUJOL DE ALSINA	A.F.D'OSONA(AFO)	27 % 30 %	2M/T
42	116	31,28	3,28	3,17	265	10,438	295	MAS PUIGDEVALL	A.F.DE GIRONA(AFRIGI)	49 % 28 %	n1
43	69	31,25	3,77	3,21	435	10,434	638	CAN PINELL (S. CARBÓ XAPEL	A.F.DE GIRONA(AFRIGI)	26 % 26 %	22
44	76	33,30	2,77	3,21	460	10,420	649	CAN TECLA	A.F.D'OSONA(AFO)	36 % 29 %	32
45	79	30,42	3,04	3,30	184	10,349	8	CAL VIUDET	A.F.ALT URGELL-CERDANY	37 % 30 %	22
46	161	29,60	3,79	3,28	260	10,348	807	CAN THIO DE BAIX	A.F.DE GIRONA(AFRIGI)	33 % 28 %	2M/T
47	152	29,37	3,83	3,30	297	10,318	870	MAS MONTELLS	A.F.D'OSONA(AFO)	36 % 23 %	32
48	86	31,72	3,17	3,19	302	10,305	749	CAN LLORÀ	A.F.DE GIRONA(AFRIGI)	45 % 31 %	n1
49	241	29,93	3,60	3,37	344	10,290	625	RAM. SANT JORDI DESVALLS S	A.F.DE GIRONA(AFRIGI)	27 % 29 %	31

NUM. ORD.	MITJANA VAQUES	KG. LLET VACA DIA	% GREIX	% PROT.	RCS	IND. ECONOMIC EUR VACA/DIA EXPL.	NOM EXPL.	NOM ASSOCIACIO	OBSERVACIONS	TIPUS CONT.
50	84	29,11	3,44	3,51	180	10,285	459 CAL CURT	A.F.ALT URGELL-CERDANY	36 % 35 %	22
51	132	29,43	3,62	3,31	246	10,224	776 LA ROCA	A.F.D'OSONA (AFO)	29 % 20 %	2M/T
52	96	29,54	3,71	3,23	267	10,206	372 MAS CIURANA	A.F.DE GIRONA (AFRIGI)	29 % 33 %	1M/T
53	68	29,08	3,33	3,50	208	10,184	10 ESPARDENYER	A.F.ALT URGELL-CERDANY	21 % 37 %	22
54	109	30,10	3,44	3,18	259	10,159	673 LA FABREGA	A.F.D'OSONA (AFO)	16 % 30 %	2M/T
55	156	30,52	3,26	3,23	295	10,153	605 GRANJA PUIGPINOS	A.F.VACU DE L URGELL	38 % 33 %	22
56	407	29,26	3,89	3,23	298	10,116	563 CAL SERRET S.COOP. C. LTDA	A.F.TERRES DE PONENT (A)	39 % 33 %	31
57	855	29,63	3,42	3,34	326	10,033	641 CAL MINGO	A.F.TERRES DE PONENT (A)	39 % 29 %	31
58	95	28,52	3,48	3,39	183	10,027	703 CAL MANOLO	A.F.ALT URGELL-CERDANY	44 % 32 %	22
59	272	30,46	3,10	3,29	395	10,022	881 RAMADERIA ESCOVILLA	A.F.D'OSONA (AFO)	32 % 30 %	2M/T
60	294	29,33	3,72	3,14	253	10,016	542 SAT MAS PASCOL 877 CAT	A.F.DE GIRONA (AFRIGI)	29 % 25 %	31
61	146	29,33	3,28	3,37	138	10,014	478 VALLS - GOL, S.C.P.	A.F.ALT URGELL-CERDANY	37 % 40 %	22
62	198	28,76	3,56	3,29	189	9,996	244 LA CAVALLERIA	A.F.D'OSONA (AFO)	36 % 33 %	2M/T
63	170	29,84	3,51	3,24	346	9,975	321 CAN ALAI (J. CROS)	A.F.DE GIRONA (AFRIGI)	31 % 32 %	2M/T
64	68	29,18	3,27	3,25	159	9,972	717 CAL CUSI	A.F.DE GIRONA (AFRIGI)	46 % 31 %	2M/T
65	244	29,09	3,99	3,06	212	9,855	378 RAMADERIA CAN SOLEI SCP	A.F.DE GIRONA (AFRIGI)	46 % 31 %	2M/T
66	144	29,35	3,33	3,32	327	9,853	662 EL MARTI	A.F.DEL VALLES (AFV)	39 % 34 %	2M/T
67	59	29,80	2,95	3,25	286	9,849	814 MAS RIAL, S.C.P.	A.F.D'OSONA (AFO)	26 % 23 %	2M/T
68	65	29,79	3,43	3,18	303	9,824	81 CAN GIMFERRER NOU	A.F.D'OSONA (AFO)	39 % 25 %	2M/T
69	353	29,74	3,06	3,28	396	9,764	115 SAT ALT EMPORDÀ	A.F.DE GIRONA (AFRIGI)	31 % 32 %	2M/T
70	277	28,34	3,71	3,19	220	9,738	548 MAS EL COLOMER	A.F.ALT URGELL-CERDANY	49 % 27 %	31
71	47	27,74	3,48	3,42	122	9,729	680 LA CLOTA	A.F.ALT URGELL-CERDANY	36 % 34 %	22
72	260	28,24	3,80	3,35	353	9,727	616 GRANJA CAN PLANAS, SL	A.F.DE GIRONA (AFRIGI)	32 % 33 %	2M/T
73	128	27,21	3,98	3,24	194	9,718	854 LA BIMANERA	A.F.DE GIRONA (AFRIGI)	30 % 30 %	1M/T
74	108	27,44	3,44	3,45	177	9,699	276 CAL XIC	A.F.ALT URGELL-CERDANY	32 % 50 %	22
75	104	28,54	3,45	3,35	327	9,695	633 MAS FRADERA	A.F.DE GIRONA (AFRIGI)	22 % 25 %	1M/T
76	53	27,51	3,38	3,39	136	9,686	467 CAL DILIGENT	A.F.ALT URGELL-CERDANY	45 % 26 %	22
77	164	28,89	3,73	3,29	296	9,669	792 CAL SIMON	A.F.ALT URGELL-CERDANY	61 % 43 %	22
78	20	26,95	3,45	3,50	122	9,666	685 CAL FERRER	A.F.ALT URGELL-CERDANY	45 % 15 %	22
79	295	28,59	3,49	3,17	211	9,666	351 FINCA BORDA DEL RIU	A.F.ALT URGELL-CERDANY	23 % 27 %	31
80	81	27,85	3,63	3,27	275	9,628	857 CAL SOLE	A.F.ALT URGELL-CERDANY	37 % 25 %	22
81	63	27,71	3,43	3,43	158	9,612	293 CAN BIXELL	A.F.ALT URGELL-CERDANY	37 % 37 %	22
82	63	27,67	3,22	3,43	194	9,596	350 MORA	A.F.ALT URGELL-CERDANY	33 % 44 %	22
83	63	27,07	3,52	3,49	293	9,575	800 CAL LLIBERAT	A.F.ALT URGELL-CERDANY	13 % 24 %	22
84	119	28,65	3,37	3,41	217	9,564	284 CAL REI (MONTFERRER)	A.F.ALT URGELL-CERDANY	43 % 42 %	22
85	148	27,73	3,41	3,47	367	9,553	464 CODINA	A.F.ALT URGELL-CERDANY	22 % 40 %	22
86	92	27,16	3,63	3,33	170	9,553	801 CAL MUSIC	A.F.DEL VALLES (AFV)	42 % 32 %	1M/T
87	194	27,08	3,34	3,41	124	9,538	688 MARSELL-CAUP	A.F.ALT URGELL-CERDANY	41 % 29 %	22
88	101	27,00	3,74	3,25	186	9,534	798 CAN GEL, S.C.P.	A.F.DEL VALLES (AFV)	42 % 24 %	1M/T
89	204	27,35	3,53	3,48	235	9,533	353 CAL MAS D'EROLLES - XANXO S	A.F.ALT URGELL-CERDANY	34 % 37 %	22
90	411	29,61	3,57	3,03	482	9,511	19 GALACGI S.L.	A.F.TERRES DE PONENT (A)	28 % 23 %	31
91	207	28,97	3,75	3,22	531	9,499	328 CAN TRINCH	A.F.DE GIRONA (AFRIGI)	26 % 26 %	2M/T
92	108	27,55	3,29	3,37	185	9,488	289 CAL MARSINO	A.F.ALT URGELL-CERDANY	35 % 34 %	22
93	216	28,17	3,61	3,21	321	9,479	580 MAS GENER	A.F.ALT URGELL-CERDANY	38 % 29 %	n1
94	60	27,78	3,60	3,18	292	9,470	762 MAS EL MOLÍ	A.F.DE GIRONA (AFRIGI)	28 % 23 %	n1
95	290	27,55	3,25	3,43	189	9,451	356 CAL GRAU	A.F.ALT URGELL-CERDANY	37 % 39 %	22
96	58	26,76	3,64	3,53	380	9,422	36 CAL MUNT	A.F.ALT URGELL-CERDANY	26 % 26 %	22
97	58	26,75	3,67	3,25	186	9,408	869 MAS GUYTO	A.F.DE GIRONA (AFRIGI)	19 % 03 %	1M/T
98	285	27,64	3,70	3,25	307	9,406	589 AGRUPACIO FLUVIA	A.F.DE GIRONA (AFRIGI)	25 % 25 %	2M/T

NUM. ORD.	MITJANA VAQUES	KG. LLET VACA DIA	% GREIX	% PROT.	RCS	IND. ECONOMIC EUR VACA/DIA	NOM EXPL	NOM ASSOCIACIO	NOM ASSOCIACIO	OBSERVACIONS	TIPUS CONT.
99	109	27,07	3,83	3,24	159	9,371	3 MAS CARRETER (F.I BOU)	A.F.DE GIRONA (AFRIGI)		45 % 37 %	2M/T
100	199	28,03	3,44	3,33	280	9,371	714 SAT N 635 CAT SERRA COLOME	A.F.D'OSONA (AFO)		67 % 39 %	2M/T
101	124	27,03	3,13	3,36	181	9,336	76 CAL BULLICH	A.F.ALT URGELL-CERDANY		52 % 29 %	22
102	221	27,33	3,80	3,23	347	9,330	265 CAL ROS	A.F.DE GIRONA (AFRIGI)		26 % 24 %	2M/T
103	232	28,79	3,34	3,21	337	9,329	699 MAS LA COROMINA	A.VAQUERS DE GIRONA (AV		45 % 36 %	31
104	219	27,90	3,62	3,24	313	9,328	576 L'ERA D'EN SOLA	A.F.D'OSONA (AFO)		33 % 33 %	2M/T
105	60	28,65	3,40	3,10	211	9,313	735 MAS CABIROL	A.F.DE GIRONA (AFRIGI)		37 % 37 %	1M/T
106	124	26,42	3,45	3,48	248	9,295	348 GRUPO ADRALL	A.F.ALT URGELL-CERDANY		29 % 29 %	22
107	251	26,91	3,78	3,32	309	9,289	252 CAN POL	A.F.DE GIRONA (AFRIGI)		31 % 23 %	2M/T
108	67	27,97	3,73	3,28	384	9,289	803 MAS CASANOVA DE POU	A.F.DE GIRONA (AFRIGI)		42 % 39 %	1M/T
109	230	28,71	3,57	3,16	339	9,284	455 COOPERATIVA LA FAGEDA	A.F.DE GIRONA (AFRIGI)		44 % 39 %	2M/T
110	75	26,72	3,74	3,13	197	9,283	712 CAL JEP DE GRA	A.F.DEL VALLES (AFV)		29 % 43 %	2M/T
111	135	27,32	3,67	3,25	308	9,266	864 NOGAREDA RAMADERS, S.L.	A.F.DE GIRONA (AFRIGI)		30 % 43 %	2M/T
112	142	26,68	3,42	3,37	298	9,231	664 CAN RIBAS	A.F.DE GIRONA (AFRIGI)		29 % 26 %	22
113	111	26,77	3,67	3,22	246	9,214	116 FRISIONAS S.L.	A.F.DE GIRONA (AFRIGI)		21 % 20 %	2M/T
114	40	25,61	3,52	3,48	185	9,202	811 MATALANO	A.F.ALT URGELL-CERDANY		38 % 23 %	22
115	529	27,19	3,76	3,17	301	9,185	4 MAS FRESER	A.F.DE GIRONA (AFRIGI)		36 % 21 %	31
116	60	27,95	3,19	3,35	329	9,179	646 GRUP CAN ROCA 0611 SL	A.F.DE GIRONA (AFRIGI)		35 % 43 %	n1
117	254	26,41	3,44	3,35	236	9,125	267 RAMADERIA CAN TONI ROURA S	A.F.DE GIRONA (AFRIGI)		28 % 27 %	31
118	100	26,84	3,68	3,23	383	9,096	92 CAN CANDELL	A.F.D'OSONA (AFO)		32 % 26 %	2M/T
119	108	25,48	3,96	3,36	268	9,094	498 EL GENERO	A.F.D'OSONA (AFO)		19 % 24 %	2M/T
120	100	25,85	3,85	3,17	175	9,091	245 SERRA D'EN COROMINOLA	A.F.D'OSONA (AFO)		24 % 23 %	2M/T
121	246	27,65	3,10	3,35	355	9,086	502 GRANJA CAMPABADAL	A.F.DE LA NOGUERA (AFN)		33 % 35 %	2M/T
122	85	27,65	3,53	3,19	238	9,080	266 MAS FIGUERAS S.C. (J. BROSS	A.F.DE GIRONA (AFRIGI)		40 % 44 %	2M/T
123	70	26,80	3,64	3,37	474	9,074	446 ESCANERA 08, SCP	A.F.D'OSONA (AFO)		21 % 26 %	2M/T
124	142	26,93	3,62	3,06	206	9,038	59 E.A.P. BATLLORI C.B.	A.VAQUERS DE GIRONA (AV		30 % 23 %	2M/T
125	205	26,27	3,64	3,35	307	9,029	876 PONDEROSA HOLSTEINS	A.F.ALT URGELL-CERDANY		62 % 26 %	22
126	130	25,60	4,07	3,21	250	9,016	810 PARERA-FONT S.C.P	A.F.DEL VALLES (AFV)		28 % 32 %	1M/T
127	54	27,64	3,82	3,01	424	8,997	665 LA CASANOVA D'EN VALLS	A.F.DE GIRONA (AFRIGI)		28 % 31 %	1M/T
128	116	26,44	3,52	3,23	254	8,984	369 MAS PROVENÇAL	A.F.DE GIRONA (AFRIGI)		31 % 31 %	2M/T
129	189	26,01	3,74	3,21	218	8,979	432 MAS PIJOAN	A.F.DE GIRONA (AFRIGI)		30 % 29 %	2M/T
130	212	28,07	3,42	3,15	410	8,978	173 EL PASQUAL	A.F.D'OSONA (AFO)		37 % 33 %	31
131	126	25,28	3,63	3,53	293	8,973	727 MOLÍ DE GER S.C.	A.F.ALT URGELL-CERDANY		32 % 33 %	22
132	163	26,98	3,40	3,38	452	8,969	836 SAT FINCA MAURELL	A.F.ALT URGELL-CERDANY		31 % 31 %	22
133	164	26,33	3,41	3,26	265	8,968	206 CA L'OCELL	A.F.DE GIRONA (AFRIGI)		28 % 15 %	22
134	81	25,94	3,78	3,20	243	8,965	746 CAL MONCUNILL	A.F.ALT URGELL-CERDANY		51 % 27 %	22
135	136	26,59	3,58	3,57	245	8,963	820 AGROPECUARIA VALL DE TERRI	A.F.DE GIRONA (AFRIGI)		32 % 34 %	n1
136	53	25,68	3,20	3,27	238	8,959	710 EL SOT DEL PERE-ANTONI	A.F.ALT URGELL-CERDANY		43 % 38 %	22
137	132	25,02	4,20	3,27	238	8,950	845 MAS LES COMELLES	A.F.DE GIRONA (AFRIGI)		41 % 24 %	1M/T
138	85	25,83	4,00	3,24	338	8,940	178 EL ROSSELL	A.F.D'OSONA (AFO)		32 % 28 %	2M/T
139	22	24,58	3,79	3,74	169	8,927	829 SANT MARTI DELS CASTELLS	A.F.ALT URGELL-CERDANY		50 % 41 %	22
140	141	26,55	3,50	3,12	228	8,918	445 EL GÜELL	A.F.D'OSONA (AFO)		32 % 22 %	2M/T
141	143	25,44	3,74	3,23	195	8,912	806 EL REGUER, S.C.P.	A.F.D'OSONA (AFO)		41 % 31 %	2M/T
142	179	26,32	3,46	3,28	246	8,855	441 MAS MADIROLAS	A.F.D'OSONA (AFO)		40 % 35 %	2M/T
143	93	26,32	3,40	3,22	150	8,812	370 MAS SOLLADORS	A.F.DE GIRONA (AFRIGI)		38 % 41 %	1M/T
144	42	25,49	3,35	3,43	178	8,751	661 CAL PEU NEGRE	A.F.ALT URGELL-CERDANY		38 % 45 %	22
145	143	26,63	3,28	3,24	283	8,749	106 CAL ROS.	A.F.V.DEL BERGUEDÀ (AFV		39 % 37 %	n1
146	202	24,65	3,79	3,30	198	8,743	695 CASA PONT C.B.	A.F.ALT URGELL-CERDANY		31 % 37 %	22
147	124	25,81	3,75	3,20	208	8,739	832 MAS MATAS	A.F.DE GIRONA (AFRIGI)		37 % 35 %	1M/T

NUM. ORD.	MITJANA VAQUES	KG. LLLET VACA DIA	% GREIX	% PROT.	RCS	IND. ECONOMIC EUR VACA/DIA EXPL	CODI EXPL	NOM EXPLOTACIO	NOM ASSOCIACIO	OBSERVACIONS	TIPUS CONT.
148	96	27,11	3,23	3,19	434	8,716	656	RAMADERIA ROURE, SCP	A. F. DE GIRONA (AFRIGI)	69 %	1M/T
149	50	24,54	3,52	3,50	225	8,692	759	MOLI DE L'ANGLES	A. F. ALT URGELL-CERDANY	30 %	22
150	69	25,69	3,74	3,30	284	8,691	821	LA MONTANYETA 2.0 S.C	A. F. DE GIRONA (AFRIGI)	42 %	2M/T
151	38	26,02	3,02	3,29	240	8,685	406	LA BATLLIA	A. F. DE GIRONA (AFRIGI)	16 %	1M/T
152	83	26,09	3,59	3,46	332	8,669	640	CAL ROSILL S.C.P.	A. F. ALT URGELL-CERDANY	43 %	22
153	101	26,20	3,65	3,21	477	8,665	132	ESTACIO D VACU DE MONELLS-	A. F. DE GIRONA (AFRIGI)	30 %	2M/T
154	66	25,43	3,17	3,36	244	8,654	549	MAS AULINA	A. F. DE GIRONA (AFRIGI)	30 %	1M/T
155	34	26,09	3,27	3,13	276	8,651	404	MAS LA ROCA	A. F. DE GIRONA (AFRIGI)	33 %	1M/T
156	67	25,68	3,32	3,09	128	8,646	855	MAS GUMBAU	A. F. DE GIRONA (AFRIGI)	50 %	1M/T
157	91	24,72	3,60	3,35	238	8,625	738	MAS VICENTET	A. F. DE GIRONA (AFRIGI)	31 %	1M/T
158	64	25,59	3,56	3,24	308	8,621	637	AGROPECUARIA SUROS SCP	A. F. DE GIRONA (AFRIGI)	26 %	1M/T
159	275	25,83	3,23	3,17	291	8,591	620	MAS RIGALL	A. F. DE GIRONA (AFRIGI)	33 %	1M/T
160	45	24,91	3,74	3,20	255	8,586	768	CAN GANIGUÉ	A. F. DE GIRONA (AFRIGI)	20 %	1M/T
161	76	25,28	3,13	3,21	137	8,555	405	MAS MOLI	A. F. DE GIRONA (AFRIGI)	22 %	1M/T
162	111	23,92	3,87	3,40	255	8,537	862	CA L'ALZINA SC	A. F. ALT URGELL-CERDANY	44 %	22
163	103	25,18	3,88	3,26	470	8,523	415	LA BOIXEDA	A. F. D'OSONA (AFO)	24 %	2M/T
164	105	26,03	3,80	3,30	663	8,504	367	MAS GELATS VELL, S.L.	A. F. DE GIRONA (AFRIGI)	30 %	22
165	110	24,84	3,62	3,20	229	8,500	442	EL GOSCH	A. F. D'OSONA (AFO)	30 %	2M/T
166	73	24,88	3,54	3,44	258	8,498	856	MEYA-ARRO, SC	A. F. ALT URGELL-CERDANY	53 %	22
167	58	25,14	3,52	3,28	398	8,495	726	CAN TURRO	A. F. DEL VALLES (AFV)	26 %	1M/T
168	76	24,04	3,56	3,46	224	8,491	877	GRANJA LES FARRERES	A. F. ALT URGELL-CERDANY	55 %	22
169	70	24,46	3,64	3,40	308	8,463	554	SERAL RAMADERA, SCP.	A. F. DE LA NOGUERA (AFN)	17 %	22
170	258	25,96	3,33	3,21	244	8,453	510	MAS LA GOULA	A. F. DE LA NOGUERA (AFN)	17 %	22
171	77	25,21	3,27	3,19	292	8,430	66	VILARDELL DE BORREDÀ	A. F. D'OSONA (AFO)	39 %	2M/T
172	80	25,35	3,66	3,21	453	8,406	879	CAN CRISTIA, C.B.	A. F. D'OSONA (AFO)	29 %	1M/T
173	66	23,94	3,93	3,25	204	8,405	417	MAS VILA	A. F. DE GIRONA (AFRIGI)	18 %	1M/T
174	158	25,46	3,71	3,19	411	8,368	667	CAN MAGRET, SL	A. F. DE GIRONA (AFRIGI)	18 %	2M/T
175	140	24,43	3,20	3,25	138	8,350	151	CAN TERRATS VELL	A. F. DE GIRONA (AFRIGI)	26 %	2M/T
176	795	26,20	3,71	3,16	414	8,336	113	MAS TORREMANSA	A. F. DE GIRONA (AFRIGI)	39 %	1M/T
177	171	26,23	3,14	3,15	402	8,333	225	RAMADERIA MARÍ	A. F. DE GIRONA (AFRIGI)	40 %	2M/T
178	67	24,18	3,85	3,14	229	8,325	812	CAN FELIU	A. F. TERRES DE PONENT (A)	29 %	1M/T
179	132	25,04	3,74	3,32	514	8,321	306	FONTFERRI	A. F. DE GIRONA (AFRIGI)	34 %	1M/T
180	119	25,08	3,50	3,37	327	8,315	846	CAN COLOME	A. F. D'OSONA (AFO)	29 %	2M/T
181	503	25,15	3,49	3,19	317	8,300	139	EL RAURELL	A. F. D'OSONA (AFO)	45 %	1M/T
182	187	26,20	2,67	3,08	249	8,298	639	TINOSSELL, S.L.	A. F. D'OSONA (AFO)	41 %	2M/T
183	124	23,84	4,08	3,10	258	8,277	119	CAN NOGUÉ (CISTELLA)	A. F. DE GIRONA (AFRIGI)	28 %	2M/T
184	71	24,37	3,73	3,22	337	8,271	764	CAL RUMBO	A. F. DE GIRONA (AFRIGI)	27 %	1M/T
185	51	25,42	3,41	3,31	519	8,262	186	MAS RUBANYA	A. F. D'OSONA (AFO)	04 %	1M/T
186	116	25,70	3,65	3,35	369	8,253	164	BRAMS SAT N 1449 CAT	A. F. DEL PALLARS (AFP)	49 %	2M/T
187	51	24,88	3,57	3,23	453	8,225	393	CAN BORDOI DEL FOU	A. F. DEL VALLES (AFV)	29 %	2M/T
188	119	24,04	3,04	3,45	258	8,217	785	AGROMULLERAS, SC	A. F. DE GIRONA (AFRIGI)	19 %	1M/T
189	250	25,46	3,38	3,27	511	8,211	420	CAN TRAMUNTET	A. F. DE GIRONA (AFRIGI)	19 %	31
190	296	24,73	3,96	3,21	550	8,208	871	CAN BUIXÓ, S.L.	A. F. DEL VALLES (AFV)	25 %	1M/T
191	17	23,30	3,77	3,21	155	8,199	352	CASA BORDA	A. F. DE GIRONA (AFRIGI)	11 %	1M/T
192	103	23,45	4,22	3,25	375	8,191	155	SAT GRUP GUINART 5332	A. F. ALT URGELL-CERDANY	12 %	1M/T
193	250	24,95	3,36	3,33	352	8,181	77	MAS DURAN LA TALLADA S.C.	A. F. DEL VALLES (AFV)	31 %	2M/T
194	78	24,26	3,66	3,23	315	8,167	865	EL PUIG	A. F. DE GIRONA (AFRIGI)	38 %	1M/T
195	143	24,11	3,40	3,35	355	8,166	700	GRUP TARAFÀ	A. F. D'OSONA (AFO)	31 %	1M/T
196	101	23,75	3,82	3,37	373	8,080	114	HNOS. RIBALTA (CAL VIDEU)	A. F. DEL VALLES (AFV)	28 %	2M/T
									A. R. VACU DE L URGELL	43 %	22



**Classificació de 3 anys
(2012-2013-2014)**

NUM. ORD.	MITJANA VAQUES	KG. LLET VACA DIA	% GREIX	% PROT.	RCS	IND. ECONOMIC EUR VACA/DIA	CODI EXPL	NOM EXPL	NOM ASSOCIACIO	OBSERVACIONS	TIPUS CONT.
1	202	35,05	3,50	3,22	267	11,423	427	CAN BARRINA	A.F.D'OSONA(AFO)	37 % 29 %	2M/T
2	648	34,28	3,60	3,25	268	11,259	95	CAN FELIU DE CAMPLLONG S.L	A.VAQUERS DE GIRONA (AV)	34 % 31 %	31
3	341	33,63	3,89	3,23	241	11,253	183	S.A.T. VILATORTELLA 544 CA	A.F.D'OSONA(AFO)	29 % 28 %	31
4	721	33,32	3,66	3,34	274	11,162	223	JMD ALLUE S.L.	A.F.TERRES DE PONENT (A)	33 % 23 %	31
5	195	33,50	4,02	3,24	224	11,070	387	EL PINOS NOU	A.F.D'OSONA(AFO)	38 % 38 %	2M/T
6	211	33,48	3,49	3,30	224	11,026	506	RAMADERIA CAN THOS, S.L.	A.VAQUERS DE GIRONA (AV)	31 % 30 %	2M/T
7	454	33,97	3,69	3,21	320	10,989	6	MAS BES	A.VAQUERS DE GIRONA (AV)	30 % 27 %	31
8	90	32,53	3,81	3,29	239	10,920	805	CAN BANYERES	A.F.D'OSONA(AFO)	35 % 29 %	2M/T
9	401	32,79	3,37	3,40	207	10,876	249	MAIANS	A.F.D'OSONA(AFO)	40 % 26 %	32
10	64	33,64	3,31	3,22	254	10,829	731	MAS PARNAU	A.F.D'OSONA(AFO)	40 % 26 %	32
11	137	31,36	3,60	3,44	179	10,800	211	GONZALEZ-VILADEVAY	A.F.D'OSONA(AFO)	36 % 28 %	1M/T
12	679	33,35	3,52	3,17	220	10,799	177	EL MURUCUC	A.F.TERRES DE PONENT (A)	30 % 26 %	22
13	471	33,15	3,55	3,28	327	10,734	562	GRANJA CASES	A.F.D'OSONA(AFO)	36 % 30 %	31
14	187	32,77	3,35	3,32	229	10,693	440	EL CAMPGRAN	A.F.D'OSONA(AFO)	37 % 29 %	31
15	791	32,71	3,50	3,19	299	10,614	109	MAS GURI SAT N° 4756	A.F.D'OSONA(AFO)	35 % 31 %	32
16	103	32,23	3,63	3,21	201	10,482	747	L'HOMET	A.F.D'OSONA(AFO)	33 % 29 %	31
17	819	32,03	3,37	3,30	241	10,408	590	SANT MER N 1916 SAT	A.VAQUERS DE GIRONA (AV)	33 % 34 %	2M/T
18	113	30,15	3,94	3,27	187	10,357	772	GRANJA SERRA	A.VAQUERS DE GIRONA (AV)	41 % 32 %	31
19	140	30,48	4,17	3,34	331	10,354	412	MAS EL PLANELL (CANALIAS, S.	A.F.D'OSONA(AFO)	33 % 26 %	2M/T
20	159	31,18	3,64	3,28	238	10,336	674	MAS ISERN.	A.F.D'OSONA(AFO)	28 % 20 %	2M/T
21	195	31,68	3,21	3,35	221	10,326	180	MAS PALOU (CARAMATXEL)	A.F.D'OSONA(AFO)	37 % 30 %	2M/T
22	110	31,49	3,37	3,32	265	10,326	264	GRANJA VALL DE MARIA, S.L.	A.F.D'OSONA(AFO)	41 % 25 %	2M/T
23	198	32,01	3,48	3,34	387	10,314	226	RAMADERIA ROQUET	A.VAQUERS DE GIRONA (AV)	29 % 30 %	22
24	317	30,64	3,48	3,37	191	10,309	827	LA REULA	A.F.TERRES DE PONENT (A)	35 % 33 %	22
25	19	29,94	3,72	3,37	187	10,287	280	ESC.CAP.AGRARIA DEL PIRINE	A.F.ALT URGELL-CERDANY	32 % 32 %	22
26	130	30,03	3,53	3,42	146	10,261	470	CAL PARRA S.C.P.	A.F.ALT URGELL-CERDANY	28 % 25 %	22
27	207	31,08	3,24	3,38	265	10,194	2	CAN POU S AGRÍCOLA Y GANA.	A.F.ALT URGELL-CERDANY	35 % 30 %	22
28	318	31,88	3,51	3,14	255	10,182	851	MAS QUATRE VENTS	A.F.D'OSONA(AFO)	26 % 23 %	1M/T
29	179	30,93	3,33	3,38	234	10,138	698	CAL MARQUES	A.F.D'OSONA(AFO)	36 % 33 %	31
30	172	29,85	3,73	3,38	214	10,098	121	CAL PITO	A.F.ALT URGELL-CERDANY	33 % 32 %	22
31	79	30,28	3,59	3,21	196	10,089	238	CAN SOCA	A.F.ALT URGELL-CERDANY	30 % 27 %	22
32	158	29,93	3,43	3,40	138	10,077	360	CAL MARQUET	A.F.ALT URGELL-CERDANY	41 % 30 %	2M/T
33	242	31,28	3,55	3,17	264	10,057	172	LA COROMINA	A.F.D'OSONA(AFO)	34 % 32 %	22
34	529	29,59	3,54	3,37	196	10,055	175	GRANJA EL RIQUER, SL	A.F.D'OSONA(AFO)	42 % 33 %	31
35	109	30,70	3,50	3,24	233	10,036	774	CAN RASET	A.F.D'OSONA(AFO)	32 % 28 %	31
36	138	30,38	3,52	3,29	286	10,013	870	MAS MONTELLS	A.F.D'OSONA(AFO)	32 % 23 %	1M/T
37	153	30,50	3,52	3,25	268	9,998	556	RAMADERIA HORTETS	A.F.D'OSONA(AFO)	38 % 28 %	32
38	80	31,60	3,29	3,22	318	9,964	749	CAN LLORÀ	A.F.D'OSONA(AFO)	34 % 29 %	22
39	75	29,83	3,25	3,35	192	9,921	8	CAL VIUDET	A.F.ALT URGELL-CERDANY	35 % 30 %	n1
40	192	29,22	3,55	3,34	186	9,858	244	LA CAVALLERIA	A.F.D'OSONA(AFO)	32 % 30 %	22
41	200	29,80	3,54	3,29	235	9,834	560	GRANJA SAIRETA	A.F.D'OSONA(AFO)	35 % 31 %	2M/T
42	62	30,46	3,39	3,18	235	9,796	81	CAN GIMFERRER NOU	A.F.D'OSONA(AFO)	33 % 27 %	2M/T
43	272	29,58	3,78	3,18	273	9,761	542	SAT MAS PASCOL 877 CAT	A.F.D'OSONA(AFO)	30 % 31 %	n1
44	69	30,60	3,68	3,24	418	9,752	638	CAN PINELL (S. CARBÓ XAPEL	A.F.D'OSONA(AFO)	31 % 27 %	31
45	84	29,17	3,65	3,26	260	9,652	266	MAS FIGUERAS S.C.(J. BROSS	A.F.D'OSONA(AFO)	26 % 22 %	22
46	234	29,26	3,56	3,40	364	9,647	625	RAM. SANT JORDI DESVALLS S	A.F.D'OSONA(AFO)	34 % 28 %	2M/T
47	86	27,67	3,65	3,56	161	9,616	459	CAL CURT	A.F.D'OSONA(AFO)	31 % 29 %	1M/T
48	152	29,90	3,28	3,22	277	9,607	605	GRANJA PUIGPINOS	A.F.ALT URGELL-CERDANY	33 % 34 %	22
49	149	28,48	3,43	3,40	160	9,556	478	VALLS - GOL, S.C.P.	A.F.ALT URGELL-CERDANY	30 % 27 %	22

NUM. ORD.	MITJANA VAQUES	KG. LLET VACA DIA	% GREIX	% PROT.	RCS	IND. ECONOMIC EUR VACA/DIA	CODI EXPL	NOM EXPLOTACIO	NOM ASSOCIACIO	OBSERVACIONS	TIPUS CONT.
50	64	28,90	3,44	3,51	222	9,531	10	ESPARDENYER	A.F.ALT URGELL-CERDANY	39 % 38 %	22
51	83	27,71	4,01	3,37	289	9,524	84	EL PUJOL DE ALSINA	A.F.D'OSONA(AFO)	24 % 25 %	2M/T
52	333	30,00	3,16	3,30	379	9,498	115	SAT ALT EMPORDÀ	A.VAQUERS DE GIRONA(AV)	32 % 26 %	31
53	145	28,30	3,81	3,28	205	9,489	807	CAN THIÓ DE BAIX	A.F.DE GIRONA(AFRIGI)	33 % 26 %	2M/T
54	107	28,61	3,66	3,26	246	9,476	673	LA FABREGA	A.F.D'OSONA(AFO)	28 % 32 %	2M/T
55	148	29,44	3,15	3,29	234	9,474	224	RAMADERIA ANIBAL S.L.	A.F.TERRES DE PONENT(A)	38 % 29 %	32
56	96	28,52	3,78	3,25	263	9,470	372	MAS CIURANA	A.F.DE GIRONA(AFRIGI)	31 % 31 %	1M/T
57	78	31,36	2,71	3,20	351	9,417	649	CAN TECLA	A.F.D'OSONA(AFO)	34 % 32 %	2M/T
58	124	28,65	3,50	3,46	216	9,415	284	CAL REI (MONTFERRER)	A.F.ALT URGELL-CERDANY	38 % 39 %	22
59	52	27,60	3,50	3,41	162	9,409	467	CAL DILIGENT	A.F.ALT URGELL-CERDANY	41 % 29 %	22
60	60	29,37	3,24	3,35	234	9,406	646	GRUP CAN ROCA 0611 SL	A.F.DE GIRONA(AFRIGI)	36 % 39 %	n1
61	120	27,53	3,98	3,21	185	9,404	854	LA BIMANERA	A.F.DE GIRONA(AFRIGI)	29 % 26 %	1M/T
62	114	28,83	3,58	3,26	257	9,403	295	MAS PUIGDEVALL	A.F.DE GIRONA(AFRIGI)	38 % 33 %	2M/T
63	395	28,85	3,71	3,30	311	9,400	563	CAL SERRET S.COOP. C. LTDA	A.F.TERRES DE PONENT(A)	38 % 32 %	31
64	756	28,10	3,53	3,39	292	9,399	641	CAL MINGO	A.F.TERRES DE PONENT(A)	38 % 29 %	2M/T
65	93	29,06	3,41	3,41	188	9,395	349	CAL MIQUELO S.C.P.	A.F.ALT URGELL-CERDANY	47 % 45 %	22
66	135	28,98	3,46	3,32	312	9,384	662	EL MARTI	A.F.D'OSONA(AFO)	34 % 29 %	2M/T
67	230	28,15	3,56	3,34	287	9,371	267	RAMADERIA CAN TONI ROURA S	A.F.DE GIRONA(AFRIGI)	29 % 26 %	31
68	44	28,38	3,51	3,39	121	9,346	680	LA CLOTA	A.F.ALT URGELL-CERDANY	40 % 42 %	22
69	239	28,98	4,03	3,11	235	9,342	378	RAMADERIA CAN SOLEI SCP	A.F.DEL VALLES(AFV)	41 % 39 %	2M/T
70	95	28,06	3,58	3,42	204	9,330	703	CAL MANOLO	A.F.ALT URGELL-CERDANY	38 % 34 %	22
71	256	28,39	3,73	3,35	325	9,328	616	GRANJA CAN PLANAS,SL	A.F.DE GIRONA(AFRIGI)	34 % 32 %	2M/T
72	68	28,11	3,71	3,30	264	9,326	803	MAS CASANOVA DE POU	A.F.DE GIRONA(AFRIGI)	33 % 32 %	1M/T
73	57	28,94	3,11	3,32	236	9,324	814	MAS RIAL, S.C.P.	A.F.D'OSONA(AFO)	35 % 30 %	2M/T
74	394	30,05	3,61	3,09	421	9,319	19	GALACGI S.L.	A.F.TERRES DE PONENT(A)	25 % 22 %	31
75	136	28,11	3,40	3,38	266	9,316	664	CAN RIBAS	A.F.DE GIRONA(AFRIGI)	29 % 23 %	22
76	111	27,77	3,85	3,23	134	9,280	3	MAS CARRETER (F.I BOU)	A.F.DE GIRONA(AFRIGI)	35 % 37 %	2M/T
77	128	27,15	3,49	3,47	165	9,260	276	CAL XIC	A.F.ALT URGELL-CERDANY	32 % 44 %	22
78	67	27,10	3,58	3,52	245	9,260	800	CAL LLIBERAT	A.F.ALT URGELL-CERDANY	23 % 32 %	22
79	98	27,58	3,45	3,39	177	9,248	289	CAL MARSINO	A.F.ALT URGELL-CERDANY	38 % 33 %	22
80	171	28,34	3,73	3,30	328	9,244	321	CAN ALAI (J. CROS)	A.F.DE GIRONA(AFRIGI)	33 % 32 %	2M/T
81	199	28,76	3,76	3,26	478	9,241	328	CAN TRINCH	A.F.DE GIRONA(AFRIGI)	31 % 29 %	2M/T
82	298	28,25	3,60	3,24	231	9,228	351	FINCA BORDA DEL RIU	A.F.ALT URGELL-CERDANY	32 % 33 %	22
83	202	27,27	3,69	3,49	232	9,187	353	CAL MAS D'EROLLES - XANXO S	A.F.ALT URGELL-CERDANY	36 % 35 %	22
84	265	27,47	3,74	3,28	271	9,169	589	AGRUPACIO FLUVIA	A.F.DE GIRONA(AFRIGI)	30 % 25 %	2M/T
85	130	27,74	3,66	3,31	258	9,158	820	AGROPECUARIA VALL DE TERRI	A.F.DE GIRONA(AFRIGI)	33 % 36 %	n1
86	105	27,93	3,48	3,38	344	9,136	633	MAS FRADERA	A.F.DE GIRONA(AFRIGI)	21 % 24 %	1M/T
87	85	26,61	3,68	3,37	172	9,122	801	CAL MUSIC	A.F.DEL VALLES(AFV)	35 % 27 %	1M/T
88	203	28,30	3,64	3,20	333	9,110	580	MAS GENER	A.F.DE GIRONA(AFRIGI)	35 % 27 %	n1
89	184	26,50	3,53	3,46	160	9,105	688	MARSELL-CAUP	A.F.ALT URGELL-CERDANY	39 % 30 %	22
90	212	27,69	3,83	3,23	225	9,103	548	MAS EL COLOMER	A.F.DE GIRONA(AFRIGI)	53 % 34 %	31
91	242	29,10	3,53	3,20	385	9,084	455	COOPERATIVA LA FAGEDA	A.F.DE GIRONA(AFRIGI)	37 % 39 %	2M/T
92	222	27,62	3,85	3,25	375	9,081	265	CAL ROS	A.F.DE GIRONA(AFRIGI)	24 % 23 %	2M/T
93	76	27,22	3,65	3,31	287	9,072	857	CAL SOLE	A.F.ALT URGELL-CERDANY	33 % 26 %	22
94	119	27,51	3,66	3,21	218	9,048	832	MAS MATAS	A.F.DE GIRONA(AFRIGI)	34 % 29 %	1M/T
95	63	27,00	3,52	3,47	148	9,045	293	CAN BIXELL	A.F.ALT URGELL-CERDANY	38 % 42 %	22
96	175	27,36	3,67	3,23	206	9,029	432	MAS PIJOAN	A.F.DE GIRONA(AFRIGI)	32 % 28 %	2M/T
97	55	25,76	3,60	3,56	196	9,010	710	EL SOT DEL PERE-ANTONI	A.F.ALT URGELL-CERDANY	33 % 30 %	22
98	80	27,58	3,54	3,22	212	9,010	799	CAN PALAU	A.F.DE GIRONA(AFRIGI)	38 % 28 %	1M/T

RANKING D'EXPLOTA CIONS == 1/01/12-31/12/14

NUM. ORD.	MITJANA VAQUES	KG. LLET VACA DIA	% GREIX	% PROT.	RCS	IND. ECONOMIC EUR VACA/DIA	CODI EXPL	NOM EXPL	NOM ASSOCIACIO	OBSERVACIONS	TIPUS CONT.
99	143	27,19	3,64	3,49	336	8,996	464	CODINA	A.F.ALT URGELL-CERDANY	36 % 34 %	22
100	65	26,93	3,46	3,28	151	8,995	717	CAL CUSI	A.F.DE GIRONA (AFRIGI)	34 % 29 %	2M/T
101	53	26,70	3,65	3,54	343	8,991	36	CAL MUNT	A.F.ALT URGELL-CERDANY	38 % 31 %	22
102	154	27,51	3,71	3,34	259	8,967	792	CAL SIMON	A.F.ALT URGELL-CERDANY	45 % 39 %	22
103	125	26,65	3,75	3,32	241	8,952	776	LA ROCA	A.F.D'OSONA (AFO)	31 % 26 %	2M/T
104	86	27,20	3,37	3,34	211	8,946	798	CAN GEL, S.C.P.	A.F.DEL VALLES (AFV)	41 % 28 %	1M/T
105	107	26,35	3,82	3,35	218	8,927	498	EL GENERO	A.F.D'OSONA (AFO)	26 % 25 %	2M/T
106	219	27,63	3,49	3,29	281	8,904	699	MAS LA COROMINA	A.VAQUERS DE GIRONA (AV)	40 % 36 %	31
107	132	27,72	3,50	3,14	254	8,895	445	EL GUÉLL	A.F.D'OSONA (AFO)	38 % 31 %	2M/T
108	209	26,61	3,73	3,29	288	8,888	576	L'ERA D'EN SOLA	A.F.D'OSONA (AFO)	35 % 28 %	2M/T
109	136	27,15	3,73	3,27	337	8,881	306	FONTFERRI	A.F.D'OSONA (AFO)	27 % 27 %	2M/T
110	70	26,31	3,76	3,22	160	8,877	746	CAL MONCUNILL	A.F.ALT URGELL-CERDANY	42 % 28 %	22
111	239	26,14	3,85	3,33	290	8,848	252	CAN POL	A.F.DE GIRONA (AFRIGI)	33 % 24 %	2M/T
112	476	27,47	3,76	3,17	333	8,840	4	MAS FRESER	A.F.DE GIRONA (AFRIGI)	38 % 31 %	31
113	172	27,53	3,50	3,26	267	8,838	441	MAS MADIROLAS	A.F.D'OSONA (AFO)	38 % 36 %	2M/T
114	64	26,51	3,48	3,50	212	8,823	350	MORA	A.F.ALT URGELL-CERDANY	35 % 37 %	22
115	107	27,37	3,62	3,30	373	8,772	132	ESTACIO D VACU DE MONELLS-	A.F.DE GIRONA (AFRIGI)	35 % 44 %	2M/T
116	97	26,19	3,82	3,23	263	8,724	92	CAN CANDELL	A.F.DE GIRONA (AFRIGI)	32 % 29 %	2M/T
117	109	26,57	3,63	3,20	248	8,707	116	FRISIONAS S.L.	A.F.DE GIRONA (AFRIGI)	20 % 20 %	2M/T
118	134	26,94	3,59	3,12	240	8,704	59	E.A.P. BATLLORI C.B.	A.VAQUERS DE GIRONA (AV)	31 % 26 %	31
119	118	25,94	3,27	3,40	178	8,699	76	CAL BULLICH	A.F.ALT URGELL-CERDANY	39 % 30 %	22
120	138	26,47	3,73	3,25	232	8,697	806	EL REGUER, S.C.P.	A.F.D'OSONA (AFO)	39 % 33 %	2M/T
121	79	25,96	4,09	3,28	351	8,696	178	EL ROSSELL	A.F.D'OSONA (AFO)	35 % 30 %	2M/T
122	89	26,46	3,29	3,29	192	8,687	370	MAS SOLLADORS	A.F.DE GIRONA (AFRIGI)	35 % 32 %	2M/T
123	135	26,49	3,79	3,34	371	8,661	164	BRAMS SAT N 1449 CAT	A.F.DEL PALLARS (AFP)	34 % 49 %	2M/T
124	131	26,04	3,84	3,31	290	8,627	864	NOGAREDA RAMADERS, S.L.	A.F.DE GIRONA (AFRIGI)	37 % 35 %	2M/T
125	124	25,53	3,58	3,51	233	8,617	348	GRUPO ADRALL	A.F.ALT URGELL-CERDANY	33 % 34 %	22
126	120	25,20	4,06	3,30	264	8,606	845	MAS LES COMELLES	A.F.DE GIRONA (AFRIGI)	34 % 25 %	1M/T
127	168	27,53	3,21	3,18	324	8,589	225	RAMADERIA MARI	A.F.TERRES DE Ponent (A)	29 % 23 %	22
128	199	27,72	3,40	3,10	381	8,588	173	EL PASQUAL	A.F.D'OSONA (AFO)	37 % 32 %	31
129	294	26,32	3,32	3,47	200	8,572	356	CAL GRAU	A.F.ALT URGELL-CERDANY	37 % 41 %	22
130	71	26,49	3,59	3,41	443	8,568	446	ESCANERA 08 SCP	A.F.D'OSONA (AFO)	33 % 31 %	2M/T
131	200	26,65	3,75	3,37	241	8,560	714	SAT N 635 CAT SERRA COLOME	A.F.D'OSONA (AFO)	46 % 45 %	2M/T
132	229	27,43	3,32	3,32	412	8,539	502	GRANJA CAMPABADAL	A.F.DE LA NOGUERA (AFN)	38 % 33 %	2M/T
133	38	24,89	3,64	3,52	202	8,535	811	MATALANO	A.F.ALT URGELL-CERDANY	37 % 29 %	22
134	24	24,83	3,80	3,69	197	8,520	829	SANT MARTI DELS CASTELLS	A.F.ALT URGELL-CERDANY	44 % 51 %	22
135	58	25,75	3,71	3,21	232	8,495	869	MAS GUYTO	A.F.DE GIRONA (AFRIGI)	16 % 17 %	1M/T
136	237	26,37	3,53	3,34	363	8,476	77	MAS DURAN LA TALLADA S.C.	A.F.DE GIRONA (AFRIGI)	38 % 34 %	2M/T
137	209	24,80	3,79	3,29	186	8,464	695	CASA PONT C.B.	A.F.ALT URGELL-CERDANY	28 % 32 %	22
138	95	25,12	3,67	3,53	295	8,458	640	CAL ROSILL S.C.P.	A.F.ALT URGELL-CERDANY	28 % 32 %	22
139	19	24,71	3,63	3,54	178	8,425	685	CAL FERRER	A.F.ALT URGELL-CERDANY	36 % 43 %	22
140	57	25,99	3,69	3,20	328	8,395	762	MAS EL MOLI	A.F.DE GIRONA (AFRIGI)	27 % 26 %	n1
141	92	25,22	3,87	3,19	212	8,381	245	SERRA D'EN COROMINOLA	A.F.D'OSONA (AFO)	28 % 24 %	2M/T
142	67	25,43	3,65	3,35	310	8,372	554	SERAL RAMADERA, SCP.	A.F.DE LA NOGUERA (AFN)	28 % 26 %	22
143	146	25,39	3,55	3,27	252	8,361	206	CA L'OCÉLL	A.F.DE GIRONA (AFRIGI)	27 % 20 %	22
144	49	24,68	3,56	3,49	217	8,353	759	MOLI DE L'ANGLÈS	A.F.ALT URGELL-CERDANY	33 % 31 %	22
145	63	25,89	3,52	3,19	218	8,346	735	MAS CABIROL	A.F.DE GIRONA (AFRIGI)	32 % 35 %	1M/T
146	73	26,16	3,94	3,17	232	8,340	712	CAL JEP DE GRA	A.F.DEL VALLES (AFV)	42 % 42 %	2M/T
147	52	27,31	3,56	2,99	415	8,313	665	LA CASANOVA D'EN VALLS	A.F.DE GIRONA (AFRIGI)	29 % 23 %	2M/T

NUM. ORD.	MITJANA VAQUES	KG. ILLET VACA DIA	% GREIX	% PROT.	RCS	IND. ECONOMIC EUR VACA/DIA	CODI EXPL	NOM EXPLOTACIO	NOM ASSOCIACIO	OBSERVACIONS	TIPUS CONT.
148	44	26,76	3,32	3,21	434	8,288	656	RAMADERIA ROURE, SCP	A. F. DE GIRONA (AFRIGI)	98 % 11 %	1M/T
149	119	24,75	3,68	3,55	305	8,272	727	MOLI DE GER S.C.	A. F. ALT URGELL-CERDANY	36 % 34 %	22
150	125	24,30	4,22	3,20	262	8,264	810	PARERA-FONT S.C.P	A. F. DEL VALLES (AFV)	28 % 24 %	1M/T
151	102	25,29	3,89	3,30	447	8,242	415	LA BOIXEDA	A. F. D' OSONA (AFO)	27 % 27 %	2M/T
152	130	24,96	3,31	3,23	143	8,197	151	CAN TERRATS VELL	A. F. DE GIRONA (AFRIGI)	33 % 23 %	1M/T
153	54	25,69	3,66	3,38	528	8,193	393	CAN BORDOI DEL FOU	A. F. DEL VALLES (AFV)	22 % 26 %	n1
154	143	25,61	3,29	3,26	253	8,186	106	CAL ROS	A. F. V. DEL BERGUEDA (AFV)	35 % 33 %	n1
155	148	25,48	3,80	3,24	405	8,184	667	CAN MAGRET, SL	A. F. DE GIRONA (AFRIGI)	34 % 29 %	2M/T
156	30	25,43	3,35	3,19	298	8,171	404	MAS LA ROCA	A. F. DE GIRONA (AFRIGI)	38 % 29 %	1M/T
157	92	24,78	3,60	3,38	307	8,167	275	POBLADOR	A. F. ALT URGELL-CERDANY	46 % 18 %	22
158	246	25,72	3,46	3,25	246	8,154	510	MAS LA GOULA	A. F. D' OSONA (AFO)	43 % 38 %	2M/T
159	266	25,49	3,86	3,31	575	8,152	420	CAN TRAMUNTET	A. F. DEL VALLES (AFV)	26 % 28 %	31
160	151	26,15	3,53	3,39	524	8,150	836	SAT FINCA MAURELL	A. F. ALT URGELL-CERDANY	40 % 34 %	22
161	59	24,94	3,63	3,16	251	8,125	848	CAL BORNÍ	A. F. DE GIRONA (AFRIGI)	33 % 25 %	n1
162	140	24,65	3,75	3,41	341	8,082	700	GRUP TARAFÀ	A. F. DEL VALLES (AFV)	35 % 35 %	2M/T
163	118	23,86	4,40	3,25	369	8,024	155	SAT GRUP GUINART 5332	A. F. DEL VALLES (AFV)	33 % 42 %	1M/T
164	77	24,95	3,72	3,29	410	8,023	865	EL PUIG	A. F. D' OSONA (AFO)	33 % 25 %	2M/T
165	44	24,46	3,77	3,14	287	8,020	768	CAN GANIGUÉ	A. F. DE GIRONA (AFRIGI)	31 % 30 %	1M/T
166	122	23,93	4,07	3,14	246	8,020	119	CAN NOGUÉ (CISTELLA)	A. F. DE GIRONA (AFRIGI)	27 % 26 %	1M/T
167	18	23,59	3,77	3,23	162	7,997	352	CASA BORDA	A. F. DE GIRONA (AFRIGI)	29 % 25 %	2M/T
168	58	25,02	3,47	3,33	407	7,976	726	CAN TURRO	A. F. ALT URGELL-CERDANY	17 % 19 %	22
169	48	25,22	3,44	3,28	407	7,969	186	MAS RUBANYA	A. F. DEL VALLES (AFV)	26 % 24 %	1M/T
170	251	25,24	3,34	3,19	335	7,953	620	MAS RIGALL	A. F. D' OSONA (AFO)	15 % 15 %	1M/T
171	87	24,58	3,58	3,21	240	7,947	738	MAS VICENTET	A. F. DE GIRONA (AFRIGI)	36 % 24 %	2M/T
172	806	25,98	3,73	3,12	413	7,942	113	MAS TORREMANSA	A. F. DE GIRONA (AFRIGI)	34 % 33 %	1M/T
173	65	24,98	3,30	3,32	312	7,938	549	MAS AULINA	A. F. DE GIRONA (AFRIGI)	37 % 41 %	2M/T
174	35	24,44	3,07	3,25	197	7,928	406	LA BATLLIA	A. F. DE GIRONA (AFRIGI)	32 % 32 %	1M/T
175	108	24,16	3,64	3,20	202	7,922	442	EL GOSCH	A. F. D' OSONA (AFO)	27 % 26 %	1M/T
176	104	25,29	3,77	3,30	653	7,875	367	MAS GELATS VELL, S.L.	A. F. DE GIRONA (AFRIGI)	27 % 26 %	2M/T
177	67	23,77	3,93	3,14	225	7,867	812	CAN FELIU	A. F. DE GIRONA (AFRIGI)	26 % 25 %	22
178	88	23,62	3,76	3,38	303	7,865	862	CA L'ALZINA SC	A. F. DE GIRONA (AFRIGI)	34 % 30 %	1M/T
179	46	24,45	3,47	3,47	221	7,846	661	CAL PEU NEGRE	A. F. ALT URGELL-CERDANY	45 % 29 %	22
180	520	25,00	3,42	3,22	342	7,829	139	EL RAURELL	A. F. ALT URGELL-CERDANY	43 % 52 %	22
181	74	23,64	3,62	3,48	269	7,808	856	MEYA-ARRO, SC	A. F. D' OSONA (AFO)	34 % 37 %	2M/T
182	202	23,96	3,79	3,34	459	7,804	93	CAN QUIRCH	A. F. ALT URGELL-CERDANY	40 % 38 %	22
183	64	23,84	3,50	3,12	154	7,800	855	MAS GUMBAU	A. F. DE GIRONA (AFRIGI)	28 % 25 %	2M/T
184	179	25,35	2,87	3,10	265	7,785	639	TINOSSELL, S.L.	A. F. DE GIRONA (AFRIGI)	33 % 24 %	1M/T
185	70	24,12	3,61	3,29	268	7,780	821	LA MONTANYETA 2.0 S.C	A. F. DE GIRONA (AFRIGI)	30 % 28 %	2M/T
186	121	23,49	3,43	3,36	279	7,775	48	MAS TORRES	A. F. DE GIRONA (AFRIGI)	37 % 41 %	2M/T
187	123	23,75	3,72	3,31	319	7,773	847	CAN VENANCI, S.C.	A. F. ALT URGELL-CERDANY	25 % 22 %	1M/T
188	79	23,66	3,73	3,15	267	7,746	706	AGROPECUARIA ROS, C.B	A. F. DE GIRONA (AFRIGI)	35 % 31 %	22
189	75	24,52	3,33	3,20	303	7,746	66	VILARDELL DE BORREDÀ	A. F. D' OSONA (AFO)	29 % 33 %	2M/T
190	67	23,76	3,70	3,22	325	7,701	764	CAL RUMBO	A. F. DE GIRONA (AFRIGI)	31 % 30 %	1M/T
191	103	23,39	3,13	3,43	231	7,666	785	AGROMULLERAS, SC	A. F. DE GIRONA (AFRIGI)	26 % 23 %	1M/T
192	73	23,60	3,27	3,17	167	7,665	405	MAS MOLI	A. F. DE GIRONA (AFRIGI)	38 % 30 %	1M/T
193	82	24,21	3,16	3,17	269	7,662	868	MAS BADOSA	A. F. DE GIRONA (AFRIGI)	26 % 26 %	1M/T
194	56	23,08	3,49	3,20	175	7,635	390	CASA BOIX	A. F. DE GIRONA (AFRIGI)	31 % 22 %	1M/T
195	57	22,84	3,99	3,16	265	7,615	853	MAS PASCUAL	A. F. DEL PALLARS (AFP)	28 % 23 %	1M/T
196	302	24,00	3,84	3,22	521	7,560	871	CAN BUIXÓ, S.L.	A. F. DE GIRONA (AFRIGI)	33 % 24 %	1M/T
										25 % 25 %	1M/T

Llistat d'Associacions 2014

Aplicant les mateixes condicions que per a la Classificació d'Explotacions, l'índex econòmic de les Associacions és el següent:

ASSOCIACIÓ	Kg. Llet Vaca i dia	% Greix	% Proteïna	RCS	% Reposició	Índex econòmic € vaca/dia (2014)
A.F. NOGUERA	29'77	3'47	3'28	293	29%	10'2060
A.F. TERRES DE PONENT	30'90	3'57	3'28	334	27%	10'4720
A.F. URGELL	26'64	3'45	3'30	366	29%	8'9883
A.F. PALLARS	24'32	3'62	3'30	312	43%	7'8947
A.F. ALT URGELL I Cerdanya	26'02	3'52	3,38	261	33%	8'9656
A.F. VAQUERS DE GIRONA	32'58	3'43	3'22	266	29%	11'0511
A.F. DE GIRONA	25'40	3'61	3'22	351	28%	8'5600
A.F. OSONA	29'76	3'51	3'25	280	30%	10'1865
A.F. DEL VALLÈS	25'89	3'61	3'24	321	31%	8'6972
A.F. VAQUERS DEL BERGUEDÀ	23'76	3'49	3'20	317	35%	7'7500
FEFRIC (CATALUNYA)	27'58	3'55	3'26	304	29'5%	9'3110 (+5'0%)

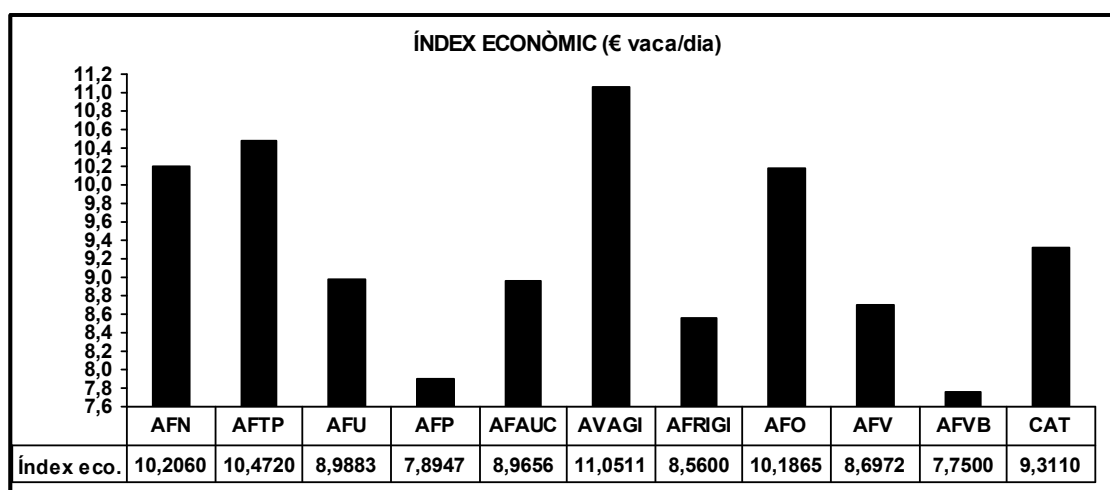

ÍNDEXS GENÈTICS (NOVEMBRE 2014) (VAQUES)

Llistat d'Explotacions per ICO (Novembre 2014)

(n° vaques explot. ≥ 17, Fiab. ≥ 45%, ICO ≥ 1714)

(n° vaques vives valorades/ n° vaques parides) x 100 ≥ 75%

Ord.	CONAFE	EXPLOTACIÓ	VAQUES	FIAB.	VgKL	VgKG	VgKP	IPP	ICB	RCS	LONG	DA	ICO
1	C250013	CAL VIUDET	71	54%	858	21	24	0,59	1,18	104	106	98	2442
2	C080139	RAMADERIA CAN THOS, S.L.	202	57%	736	21	20	0,64	1,55	102	107	96	2423
3	C080078	MAS LA CAVALLERIA	185	53%	719	19	21	0,64	1,26	102	107	99	2372
4	C170242	COOPERATIVA LA FAGEDA	215	54%	778	19	21	0,57	1,12	102	106	97	2347
5	C170319	PARNAU-BARCONS, S.C.P.	65	57%	892	15	24	0,48	0,78	100	104	97	2331
6	C250092	CAL PARRA, S.C.P.	131	54%	777	22	23	0,54	0,93	104	106	97	2320
7	C080179	MAS ISERN	157	52%	643	15	17	0,63	1,34	105	108	97	2288
8	C170060	CAL ROS	212	56%	784	16	20	0,68	0,89	102	105	98	2287
9	C080178	CAN PINELL	67	55%	736	18	24	0,33	0,81	102	105	97	2284
10	C170103	MAS GENER S.C.P.	223	58%	795	22	21	0,37	0,88	102	105	97	2279
11	C080214	L HOMET	102	53%	638	13	17	0,43	1,26	103	107	98	2251
12	C080212	CAN SERRA DEL MASSANS	133	55%	857	20	23	0,22	0,45	103	103	95	2206
13	C170102	MAS CIURANA	95	53%	760	20	19	0,55	0,79	101	104	95	2206
14	C170141	SEMEGA-GRANJA DIPUTACIO	95	75%	692	25	21	0,32	0,76	103	104	97	2204
15	C170196	CANALIAS,S.L.	143	53%	672	21	28	0,37	0,29	101	102	96	2203
16	C250206	RAMADERIA ROQUET, S.C.P.	206	53%	641	13	16	0,48	1,2	101	106	96	2195
17	C250297	PONDEROSA HOLSTEIN, S.A.	171	55%	245	11	9	0,84	1,68	105	111	100	2195
18	C250254	LA CLOTA	45	48%	491	12	18	0,69	1,17	103	106	96	2192
19	C080156	MAS PALOU (CARAMATXEL)	193	49%	545	16	19	0,5	0,93	102	105	96	2161
20	C170059	GRANJA VALL DE MARIA, S.L.	104	55%	596	13	15	0,57	1,28	101	106	95	2157
21	C250059	GALACGL, S.L.	391	56%	788	14	15	0,51	0,86	102	104	96	2155
22	C170261	MAS FIGUERES S.C.	80	53%	823	16	20	0,35	0,47	99	101	95	2154
23	C170344	CAN RASET, S.C.	116	55%	634	16	16	0,47	0,91	104	106	98	2153
24	C080026	GRUP CAN ROCA 611 S.L.	53	53%	508	12	16	0,51	1,08	103	106	99	2147
25	C170320	MAS CABIROL, S.C.P.	53	54%	713	12	16	0,58	0,71	103	104	95	2127
26	C250130	GRANJA CASES S. COOP. C.L.	419	53%	695	12	20	0,47	0,55	99	102	97	2125
27	C080099	S.A.T. VILATORTELLA 544 CAT	326	55%	351	12	7	0,89	1,69	104	109	98	2114
28	C170336	MAS EL MOLI	58	54%	743	17	23	0,16	0,28	100	102	98	2107
29	C080225	CAN GEL, S.C.P.	99	54%	560	12	14	0,64	0,99	100	105	97	2105
30	C170311	CAL CUSI	66	54%	609	12	17	0,53	0,8	100	104	99	2102
31	C170188	MAS PUIG	112	52%	545	13	14	0,47	1,08	102	105	98	2101
32	C250186	GRANJA CAMPABADAL	226	52%	528	15	14	0,49	1,12	101	105	97	2099
33	C250214	BRAMS S.A.T. 1449	99	52%	719	21	24	0,3	0,16	102	101	94	2098
34	C250021	CAL REI	107	52%	519	14	17	0,49	0,9	102	105	99	2097
35	C170362	CAN THIO DE BAIX (EFA AYMERICH S.C.P.)	147	53%	749	16	19	0,35	0,68	99	103	96	2095
36	C250174	MAS D'EROLLES-XANXO S.C.P.	187	53%	481	15	16	0,5	0,99	103	106	99	2094
37	C170306	AGROPECUARIA ROS, C.B.	76	52%	539	14	15	0,26	0,92	103	105	99	2093
38	C170124	FIGUERES BOU, S.C.	100	53%	595	18	16	0,34	0,86	100	103	97	2091
39	C250101	CAL GRAU	252	52%	462	19	16	0,36	0,93	103	106	97	2082
40	C170155	S.A.T. N° 708 CAN POL	234	56%	488	13	14	0,43	1,03	103	106	97	2082
41	C250027	CAL MIQUELO S.C.P.	85	51%	508	12	15	0,56	1	100	105	99	2079
42	C170160	CAN TRINCH	200	54%	704	13	16	0,29	0,73	101	104	96	2078
43	C250009	JMD ALLUE, S.L.	754	55%	439	14	18	0,34	0,87	103	105	99	2076
44	C250123	RAMADERIA ANIBAL, S.L.	146	53%	391	5	13	0,51	1,24	103	107	99	2076
45	C250196	RAMADERIA HORTETS	159	53%	466	11	12	0,66	1,17	102	106	97	2075

Ord.	CONAFE	EXPLOTACIÓ	VAQUES	FIAB.	VgKL	VgKG	VgKP	IPP	ICB	RCS	LONG	DA	ICO
46	C250134	LA SAIRETA, S.C.P.	201	55%	456	12	12	0,59	1,17	102	106	98	2073
47	C080043	CAN BARRINA	208	53%	567	11	14	0,42	0,97	102	105	98	2072
48	C250125	CASA BOIX	52	54%	380	12	11	0,68	1,28	101	107	97	2072
49	C170069	AGRUPACION FLUVIA S.L.	262	54%	640	12	18	0,38	0,68	100	103	96	2070
50	C080011	EL MURUCUC	686	54%	511	11	11	0,51	1,22	101	106	99	2070
51	C170222	MAS LA ROCA	35	57%	346	8	9	0,96	1,29	102	107	97	2064
52	C170292	CAN TRIAS	72	54%	696	18	17	0,25	0,56	103	103	95	2061
53	C170067	CAN COSTA DE MANOL S.L.	310	50%	496	13	16	0,48	0,77	102	105	98	2060
54	C170127	MAS PIJOAN	179	53%	604	15	18	0,22	0,59	101	103	96	2059
55	C080162	MAIANS	422	50%	505	12	15	0,48	0,86	103	105	99	2059
56	C250098	XIC-RABASA	160	52%	459	15	17	0,4	0,78	102	105	100	2056
57	C080083	EL PINOS NOU	176	52%	482	12	11	0,59	1,09	101	106	97	2050
58	C080150	LA BOIXEDA	89	54%	530	14	14	0,57	0,83	101	104	96	2050
59	C250281	MATALANO	39	49%	484	17	19	0,59	0,57	101	103	98	2048
60	C170168	GRANJA CAN PLANAS	240	54%	511	12	14	0,34	0,9	104	106	99	2046
61	C170100	MAS TORREMANSA	701	53%	584	13	16	0,28	0,77	101	104	99	2042
62	C080196	MAS EL MARTI	135	54%	482	12	11	0,45	0,99	104	106	99	2033
63	C170293	CASANOVA D'EN VALLS	50	54%	772	13	15	0,32	0,49	102	103	96	2031
64	C170325	CAN LLORA	81	54%	537	11	14	0,42	0,83	102	105	97	2028
65	C170384	MAS QUATRE VENTS	314	54%	376	13	10	0,49	1,14	100	106	98	2016
66	C250227	CAL CURT	77	51%	381	14	17	0,18	0,83	101	105	101	2014
67	C170157	MAS ALAI	169	54%	490	10	13	0,32	0,93	103	105	99	2013
68	C170236	MAS BES	435	55%	553	12	13	0,33	0,79	102	104	98	2004
69	C080024	CAN POUS AGRIC.GANAD.S.L.	207	56%	402	9	11	0,59	1,03	103	106	99	2003
70	C170179	MAS DURAN LA TALLADA,S.C.	203	52%	493	15	15	0,44	0,72	101	104	97	2003
71	C250287	S.A.T. FINCA MAURELL	143	49%	440	10	13	0,38	0,7	109	107	101	2003
72	C080143	S.A.T. LA COROMINA	257	50%	320	14	10	0,54	1,16	101	106	100	2003
73	C170167	CAN NOGUE	112	53%	557	12	17	0,24	0,63	103	104	100	2000
74	C170086	CAN FELIU DE CAMPLLONG S.L.	656	54%	498	10	13	0,43	0,92	104	105	99	1998
75	C170098	MAS SULLADORS	86	52%	507	10	14	0,55	0,67	102	104	100	1997
76	C250066	RAMADERIA MARI	158	53%	430	9	12	0,49	1	102	105	97	1997
77	C250077	CAL PEU NEGRE	40	50%	564	12	18	0,34	0,87	102	105	98	1995
78	C080224	CAN BANYERES	91	52%	607	13	16	0,34	0,49	101	103	95	1992
79	C250148	GRANJA PUIGPINOS	147	55%	388	10	10	0,54	1,12	102	106	100	1990
80	C080104	EL GUELL	117	52%	433	10	9	0,5	1,17	100	105	97	1989
81	C250147	CAL MUNT	50	53%	375	13	15	0,4	0,79	103	105	99	1989
82	C170303	MAS LA COROMINA 2010,S.L.	186	52%	464	10	13	0,45	0,76	103	105	99	1986
83	C250258	S.A.T. N 1056 CAL MARQUES	176	50%	455	13	15	0,42	0,69	101	103	98	1981
84	C170296	S.A.T. CAN MAGRET N° 759 CAT	140	54%	479	11	15	0,27	0,76	101	104	99	1978
85	C170003	S.A.T. ALT EMPORDA	332	54%	480	10	13	0,24	0,78	104	105	100	1976
86	C170061	DIPLOMADA MAS GURI	810	54%	494	8	11	0,47	0,95	104	106	100	1976
87	C170250	RAMADERIA CAN TONI ROURA S.L.	236	52%	516	13	14	0,34	0,63	102	104	99	1975
88	C170089	GRANJA EL TREVOL S.A.T. 3028	858	49%	371	13	14	0,47	0,72	102	105	98	1973
89	C080086	FONTFERRI, S.C.P.	105	52%	382	11	13	0,53	0,88	102	105	98	1972
90	C080100	MAS MADIROLES	161	52%	370	10	9	0,56	1,2	100	106	97	1971
91	C080070	CAL ROS	129	53%	394	8	11	0,58	1,03	100	105	97	1969
92	C080041	CAN SOCA	74	52%	235	2	6	0,89	1,5	103	108	98	1968
93	C080242	MAS MONTELLS	120	46%	437	12	11	0,55	0,78	102	105	100	1968
94	C250260	CAL MANOLO	81	52%	426	14	13	0,31	0,85	100	104	98	1966
95	C250006	CAL MORA	61	52%	338	11	12	0,52	0,95	101	105	98	1964
96	C250236	VALLS-GOL S.C.P.	128	54%	375	12	12	0,35	0,89	104	105	100	1963

ÍNDEXS GENÈTICS NOVEMBRE 2014 PER ASSOCIACIÓ
(MITJANA DE VAQUES VIVES)
(nºvaques explo. ≥17, Fiab.prod. ≥ 45%)

ASSOCIACIÓ	VAQUES	VgKL	VgKG	VgKP	IPP	ICB	RCS	LONG	DA	ICO
A.F. de la Noguera (AFN)	1083	+544	+12	+15	+0,52	+0,91	+101	+104	+97	+2070
A.F. Terres de Ponent (AFTP)	2657	+478	+12	+14	+0,37	+0,84	+103	+105	+99	+2023
A.R. Vacu de l'Urgell (AFU)	311	+403	+12	+13	+0,35	+0,81	+101	+104	+100	+1947
A.F. del Pallars (AFP)	151	+602	+18	+20	+0,43	+0,54	+102	+103	+95	+2089
A.F. Alt Urgell-Cerdanya (AFAUC)	5755	+340	+10	+11	+0,31	+0,72	+102	+104	+99	+1868
A. Vaquers de Girona (AVAGI)	4779	+473	+11	+13	+0,43	+0,88	+103	+105	+99	+2006
A.F. de Girona (AFRIGI)	13264	+472	+11	+13	+0,28	+0,61	+101	+104	+98	+1913
A.F. d'Osona (AFO)	6914	+411	+10	+11	+0,45	+0,90	+102	+105	+99	+1950
A.F. del Vallès (AFV)	1493	+411	+10	+11	+0,33	+0,68	+100	+104	+98	+1879
A.F.V. del Berguedà (AFVB)	237	+391	+8	+10	+0,43	+0,80	+102	+104	+98	+1883
FEFRIC CATALUNYA	36644	+440	+11	+12	+0,35	+0,75	+102	+104	+98	+1937

ÍNDIXS GENÈTICS (NOVEMBRE 2014) (VEDELLES I BRAVES)

(Reproductores vives <= 20 mesos / vaques parides)100 >= 10%

Ord.	CONAFE	EXPLOTACIÓ	VEDELLES	FIAB.	VgKL	VgKG	VgKP	IPP	ICB	IGT	RCS	DA	LONG	ICO
1	C250206	RAMADERIA ROQUET, S.C.P.	74	37	1035	23	30	0,58	1,67	1,4	105	97	110	2739
2	C250092	CAL PARRA, S.C.P.	90	36	957	31	30	0,62	1,54	1,38	107	99	111	2731
3	C170242	COOPERATIVA LA FAGEDA	121	36	968	29	29	0,71	1,59	1,32	105	99	112	2722
4	C170103	MAS GENER SCP	129	44	956	32	30	0,54	1,42	1,22	107	100	112	2700
5	C080139	RAMADERIA CAN THOS,S.L.	152	41	924	26	25	0,7	1,88	1,56	105	98	112	2680
6	C080214	L'HOMET	52	36	879	24	27	0,58	1,62	1,19	107	102	113	2673
7	C080178	CAN PINELL	36	32	894	28	31	0,56	1,43	1,25	107	99	110	2657
8	C080078	MAS LA CAVALLERIA	102	27	884	25	27	0,71	1,67	1,44	106	100	112	2651
9	C170319	PARNAU - BARCONS, SCP	28	32	914	28	30	0,76	1,31	1,33	102	98	106	2595
10	C170344	CAN RASET, S.C.	64	34	914	22	23	0,71	1,6	1,48	108	99	110	2587
11	C250297	PONDEROSA HOLSTEINS	189	31	623	26	21	1,18	1,94	1,96	106	99	113	2561
12	C170320	MAS CABIROL SCP	37	32	928	28	28	0,57	1,22	1,03	104	98	108	2556
13	C250077	CAL PEU NEGRE	29	36	768	21	22	0,75	1,73	1,52	106	98	111	2555
14	C250013	CAL VIUDET	42	27	801	24	27	0,55	1,53	1,17	106	102	112	2553
15	C170102	MAS CIURANA	43	36	844	30	25	0,68	1,25	1,14	105	100	110	2552
16	C080212	CAN SERRA DEL MASSANS	50	36	942	27	29	0,54	0,98	0,97	104	100	108	2545
17	C170196	MAS EL PLANELL (CANALIAS SL)	92	34	887	29	32	0,45	0,97	0,84	104	98	106	2542
18	C170141	SEMEGA GRANJA DIPUTACIO	73	44	902	26	27	0,49	1,23	1,02	104	99	109	2541
19	C250125	CASA BOIX	21	29	715	25	26	0,73	1,62	1,44	103	102	110	2541
20	C080150	LA BOIXEDA	56	37	920	33	27	0,37	1,21	1,4	104	95	110	2540
21	C170292	CAN TRIAS	26	34	1012	27	27	0,43	1,06	1,03	103	98	107	2530
22	C170060	GRANJA CAL ROS, S.L	95	34	817	26	24	0,73	1,27	1,06	106	101	112	2528
23	C170059	GRANJA VALL DE MARIA,S.L.	63	32	821	23	22	0,63	1,66	1,58	103	97	110	2519
24	C080026	GRUP CAN ROCA 611 SL	33	34	682	30	24	0,83	1,45	1,38	106	101	111	2515
25	C170222	JOSEP M ^e VERGES CUBI	19	36	673	23	21	1,08	1,72	1,7	105	98	111	2511
26	C250254	LA CLOTA	23	32	656	24	22	1,06	1,69	1,82	105	95	111	2511
27	C250059	GALACGI, S.L.	163	37	950	21	24	0,63	1,36	1,29	102	96	109	2510
28	C080011	EL MURUCUC SL	404	31	757	28	24	0,57	1,49	1,34	104	101	112	2502
29	C080156	MAS PALOU (CARAMATXEL)	35	33	767	18	23	0,69	1,62	1,45	104	99	111	2502
30	C080099	S.A.T. VILATORTELLA 544 CAT	237	33	591	26	17	1,11	1,93	1,87	107	98	113	2500
31	C250186	GRANJA CAMPABADAL	69	37	736	27	24	0,55	1,43	1,32	102	102	111	2496
32	C170311	CAL CUSI	29	33	818	20	26	0,73	1,28	1,26	104	100	108	2495
33	C250174	MAS D'EROLES-XANXO SCP	118	35	614	23	21	0,83	1,72	1,56	106	100	111	2483
34	C080179	MAS ISERN	83	29	760	21	21	0,75	1,69	1,48	107	100	113	2476
35	C250027	CAL MIQUELO SCP	54	35	817	22	24	0,57	1,38	1,28	103	99	108	2473
36	C170306	AGROPECUARIA ROS, C.B.	44	32	771	21	24	0,42	1,37	1,04	105	101	111	2472
37	C170160	CAN TRINCH (SAT MIRAPIGAS 695)	118	35	947	19	23	0,56	1,32	1,09	102	96	109	2472
38	C250021	CAL REI	69	35	700	28	26	0,47	1,25	1,12	105	101	110	2469
39	C170294	GRANJA CAN RIBAS, SL.	69	31	685	20	20	0,66	1,66	1,28	107	103	113	2468
40	C080043	CAN BARRINA	123	35	804	14	20	0,58	1,61	1,4	107	100	111	2467
41	C250281	CAL MATALANO	22	33	690	20	24	0,56	1,38	1,15	107	102	110	2459
42	C080196	MAS EL MARTI	77	35	774	20	20	0,67	1,52	1,32	106	100	111	2455
43	C170325	CAN LLORA SCP	47	37	745	23	23	0,36	1,37	0,94	102	100	112	2448
44	C170236	MAS BES	246	34	779	23	21	0,59	1,34	1,19	105	102	110	2446
45	C170069	AGRUPACIO FLUVIA N 2521 SAT	141	32	765	20	24	0,59	1,32	1,08	105	100	110	2446
46	C170362	CAN THIO DE BAIX (EFA AYMERICH C.B.)	78	31	905	26	27	0,64	1,22	1,09	101	98	108	2445
47	C170382	EXPLOTACIONS AGRICOLES BORNÍ, SL	39	33	994	18	26	0,59	0,82	0,92	102	98	107	2445
48	C170374	MATASABEÑA C.B.	60	36	720	16	23	0,53	1,38	1,08	107	100	109	2438
49	C250196	RAMADERIA HORTETS	101	34	692	20	18	0,88	1,51	1,45	106	99	112	2430
50	C170167	CAN NOGUE SCP	50	33	812	14	21	0,38	1,44	1,06	105	101	113	2430
51	C170282	TINOSSELL, S.L.	99	35	757	19	23	0,57	1,31	1,06	103	103	107	2421
52	C250123	RAMADERIA ANIBAL, S.L.	97	35	543	20	21	0,69	1,63	1,4	107	103	112	2415

Ord.	CONAFE	EXPLORACIÓ	VEDELLES	FIAB.	VgKL	VgKG	VgKP	IPP	ICB	IGT	RCS	DA	LONG	ICO
53	C170279	GRANJA MAS FRADERA, S.L.	56	33	698	18	22	0,42	1,5	1,26	105	100	110	2410
54	C170386	RAMADERIA GUMBAU, S.C.	34	31	848	23	25	0,48	1,24	0,94	103	100	108	2410
55	C080143	S.A.T. LA COROMINA	159	31	632	27	20	0,69	1,56	1,49	104	100	111	2408
56	C170293	AGROPEQUARIA CAMPS, S.L.	27	33	815	24	23	0,4	1,35	1,09	101	97	106	2400
57	C170168	AGROP. CAN PLANAS SL	160	29	743	18	21	0,48	1,43	1,1	104	100	111	2398
58	C170127	CAN PIJOAN	86	32	771	19	25	0,55	1,15	0,97	103	99	107	2396
59	C250007	SAT 1403 ADRALL	65	35	621	22	21	0,55	1,44	1,23	105	100	110	2394
60	C170124	CAL CARRETER	57	33	748	24	23	0,51	1,37	1,21	101	98	106	2393
61	C250009	JMD ALLUE, S.L.	358	31	617	26	23	0,64	1,38	1,11	104	100	109	2392
62	C170157	RAMADERA MAS ALAI, S.L.	103	31	805	16	20	0,55	1,36	1,12	105	100	110	2391
63	C170261	MAS FIGUERES S.C.	44	31	877	22	27	0,44	1,07	0,83	101	98	106	2389
64	C170367	MAS CASANOVA C.B.	31	34	702	20	22	0,58	1,29	1,11	104	98	108	2386
65	C250236	VALLS - GOL, S.C.P.	90	39	586	24	22	0,67	1,4	1,27	105	102	108	2378
66	C250057	CAL ESPARDENYER SCP	33	34	525	22	22	0,56	1,57	1,39	103	99	110	2378
67	C250130	GRANJA CASES S. COOP. C.L.	133	32	909	20	27	0,61	1,04	1,03	102	96	105	2377
68	C080225	AGROPECUARIA GELACT, C.B.	56	32	648	21	20	0,68	1,54	1,33	104	100	111	2372
69	C170384	MAS QUATRE VENTS	165	31	579	27	18	0,93	1,54	1,61	103	98	110	2371
70	C170323	MAS RUART	29	30	703	21	22	0,54	1,24	1,1	105	100	109	2370
71	C170086	CAN FELIU DE CAMPLLONG S.L.	398	32	683	21	20	0,61	1,33	1,28	105	101	111	2368
72	C250036	CAL DILIGENT	25	35	513	21	17	1,07	1,65	1,78	104	96	110	2366
73	C170061	DIPLOMADA MAS GURI	428	32	665	19	19	0,58	1,16	0,91	107	105	114	2364
74	C170100	MAS TORREMANSA	441	35	777	18	22	0,62	1,28	1,19	103	99	106	2364
75	C170248	E.A.P. BATLLORI (FCO. BOADA)	69	30	601	24	19	0,73	1,53	1,47	103	99	110	2363
76	C170088	CAL FRARE	65	35	680	22	22	0,25	1,21	1,12	103	102	112	2361
77	C080217	AGROVALLS, SCP	23	35	634	22	21	0,83	1,29	1,24	105	99	110	2361
78	C170072	MAS CANDELL	41	35	647	19	22	0,73	1,3	1,02	103	99	106	2355
79	C250227	CAL CURT, S.C.P.	52	31	609	28	24	0,54	1,26	1,12	102	99	108	2353
80	C170269	LA BATLLIA, C.B.	9	34	668	18	21	0,65	1,23	1,2	105	100	106	2350
81	C170296	CAN MAGRET SL	96	32	652	22	21	0,61	1,29	1,1	106	102	111	2340
82	C250134	LA SAIRETA, S.C.P.	120	32	538	23	19	0,87	1,54	1,63	104	99	109	2338
83	C080224	CAN BANYERES	49	33	779	22	21	0,61	1,08	1,08	103	98	107	2336
84	C170150	MAS PAULI NOU	45	36	667	10	19	0,51	1,39	1,16	106	102	112	2334
85	C170143	CAN MATEU, S.C.	18	31	714	23	22	0,32	1,07	0,9	104	101	108	2331
86	C170188	GERMANS PUIGDEVALL MATA I FILLS, SC.	43	32	641	18	21	0,61	1,32	1,14	105	102	110	2331
87	C250258	CAL MARQUES	99	29	647	24	25	0,61	1,14	0,95	104	100	107	2330
88	C250051	S.A.T. AGROP.JOSLEN 826	41	32	664	18	19	0,68	1,39	1,29	106	97	107	2327
89	C170250	RAMADERIA CAN TONI ROURA S.C.	97	33	640	24	21	0,53	1,18	1,14	105	100	109	2326
90	C080204	LA FABREGA	61	33	736	23	23	0,42	0,93	0,91	106	99	108	2326
91	C080219	CAN SERRA, S.C.P.	57	32	691	19	19	0,78	1,19	1,15	104	98	109	2326
92	C170336	MAS EL MOLI	25	36	658	12	24	0,38	0,97	0,51	104	102	108	2324
93	C080221	EL RESSOL	69	37	768	23	23	0,62	0,97	0,94	103	98	103	2324
94	C250098	XIC - RABASA S.C.P.	97	32	615	25	23	0,43	1,12	0,9	106	100	109	2323
95	C250038	FINCA BORDA DEL RIU	115	28	658	26	23	0,56	1,07	1,02	104	99	108	2320
96	C170098	MAS SOLLADORS	46	35	769	14	18	0,6	1,06	0,92	103	103	110	2311
97	C250006	CAL MORA	32	34	579	24	20	0,55	1,28	1,06	102	99	109	2311
98	C170078	MAS FRESER	216	34	690	21	21	0,43	1,18	1,07	103	100	109	2308
99	C080086	FONTFERRI, S.C.P.	47	31	698	19	21	0,67	1,09	1,2	106	97	108	2305
100	C080074	EL CAMPGRAN	130	33	527	16	12	0,77	1,89	1,7	105	99	111	2302
101	C250066	RAMADERIA MARI	29	35	530	17	17	0,7	1,77	1,62	102	96	106	2299
102	C080136	GRANJA EL RIQUER SL	376	31	624	23	20	0,59	1,28	1,03	104	100	108	2293
103	C170047	MAS GELAT VELL, S.L.	52	32	625	26	20	0,63	1,32	1,4	102	96	106	2291
104	C170003	SAT ALT EMPORDA	122	31	603	14	17	0,52	1,42	1,12	106	103	112	2291
105	C250090	CAL PITO SCP	96	35	514	23	19	0,7	1,38	1,46	102	98	109	2287
106	C170368	AGROPECUARIA VALL DE TERRI S.L.	69	32	694	14	22	0,37	1,24	0,87	106	104	110	2284
107	C250288	BENITO CAMATS OLIVES	21	33	706	26	25	0,13	0,97	0,75	103	103	107	2284
108	C170198	MAS AULINA	34	29	698	22	23	0,46	0,92	0,75	103	99	106	2281

LLISTAT D'EXPLOTACIONS PER PUNTUACIÓ MORFOLÒGICA

Mitjana 1a qualificació vaques vives, 31/12/2014
(Vaques vives qualificades/vaques vives parides>=65%)

Ord.	CONAFE	EXPLOTACIÓ	Est/Cap	Est/Llet	PP	SM	Vaques	Mitj.Punts	% Valoració/ Parides
1	170222	MAS LA ROCA	84,39	84,17	82,00	83,94	36	83,69	92,0
2	250123	RAMADERIA ANIBAL S.L.	82,89	82,60	81,52	81,80	127	82,10	86,0
3	250100	CAL MARQUET	83,78	82,61	81,16	81,49	129	82,03	82,0
4	250036	CAL DILIGENT	83,83	82,89	81,13	81,30	46	82,00	78,0
5	080074	EL CAMPGRAN	83,64	82,64	81,26	81,23	162	81,94	78,0
6	250254	LA CLOTA	83,97	82,94	79,58	81,68	31	81,90	69,0
7	080041	CAN SOCA	84,19	82,74	79,26	81,56	78	81,74	76,0
8	080179	MAS ISERN.	83,34	82,04	80,97	80,91	139	81,63	80,0
9	080083	EL PINOS NOU	83,10	82,01	80,61	80,86	150	81,49	78,0
10	250066	RAMADERIA MARÍ	82,07	82,07	80,95	81,05	149	81,40	84,0
11	080139	RAMADERIA CAN THOS, S.L.	82,13	82,08	80,73	81,01	190	81,39	90,0
12	250148	GRANJA PUIGPINOS	83,66	82,21	80,46	80,16	135	81,26	81,0
13	080178	CAN PINELL (S. CARBÓ XAPELLI)	82,39	81,34	80,06	80,92	62	81,23	83,0
14	170216	CAL TOMAS	82,58	82,42	78,73	81,36	77	81,16	92,0
15	080099	S.A.T. VILATORTELLA 544 CAT	83,13	81,82	80,04	80,59	309	81,12	88,0
16	250196	RAMADERIA HORTETS	82,50	81,80	79,44	80,77	149	81,00	92,0
17	250026	CASA BORDA	83,93	82,79	81,07	78,79	14	80,93	88,0
18	250006	MORA	82,45	80,80	79,75	80,33	55	80,71	87,0
19	080070	CAL ROS.	82,02	80,95	80,71	79,69	119	80,64	84,0
20	170103	MAS GENER	80,95	81,04	80,09	80,61	194	80,63	88,0
21	170248	E.A.P. BATLLORI C.B.	82,05	81,63	79,56	80,04	133	80,59	93,0
22	170102	MAS CIURANA	81,96	81,52	78,63	80,52	83	80,51	88,0
23	250092	CAL PARRA S.C.P.	80,95	80,14	79,55	80,75	123	80,41	90,0
24	080078	LA CAVALLERIA	82,28	80,56	79,91	79,69	170	80,38	84,0
25	250013	CAL VIUDET	81,07	80,46	79,38	80,51	69	80,36	90,0
26	170384	MAS QUATRE VENTS	81,36	80,99	78,76	80,46	303	80,35	88,0
27	170155	CAN POL	82,11	81,46	78,57	80,18	233	80,34	86,0
28	080156	MAS PALOU (CARAMATXEL)	82,72	81,30	78,39	79,82	171	80,33	79,0
29	170319	MAS PARNAU	81,96	81,02	79,23	79,95	57	80,32	80,0
30	250070	CAL MARSINO	81,52	80,66	79,42	80,13	89	80,21	86,0
31	250134	GRANJA SAIRETA	82,15	81,22	79,64	79,10	177	80,21	79,0
32	250125	CASA BOIX	81,74	81,70	78,91	79,32	53	80,13	82,0
33	080086	FONTFERRI	81,55	80,79	78,05	80,28	110	80,09	78,0
34	250027	CAL MIQUELO S.C.P.	81,40	80,68	79,22	79,67	90	80,07	86,0
35	250135	SERAL RAMADERA, SCP.	81,83	81,41	78,07	79,80	46	80,07	70,0
36	080128	SERRA D'EN COROMINOLA	81,53	80,70	78,19	80,16	83	80,06	83,0
37	170059	GRANJA VALL DE MARIA, S.L.	82,01	80,39	79,22	79,33	95	80,06	90,0
38	080225	CAN GEL,S.C.P.	81,29	79,88	79,42	79,63	92	80,01	81,0
39	170341	CAN GANIGUÉ	81,51	80,27	78,59	79,80	41	80,00	93,0
40	170344	CAN RASET	82,29	80,82	78,27	79,75	119	79,97	92,0
41	080043	CAN BARRINA	81,20	80,33	79,32	79,60	177	79,95	78,0
42	170269	LA BATLLIA	81,77	81,00	79,89	78,80	35	79,91	100,0
43	250090	CAL PITO	80,49	80,17	79,04	80,03	144	79,90	88,0
44	250077	CAL PEU NEGRE	82,03	79,97	78,45	79,74	31	79,87	78,0
45	250281	MATALANO	82,35	80,62	79,20	78,80	40	79,85	91,0
46	250260	CAL MANOLO	81,87	80,81	78,92	78,99	79	79,84	77,0
47	080210	CAN BOSCH	82,21	81,08	77,94	79,19	62	79,82	74,0
48	080026	GRUP CAN ROCA 0611 SL	81,79	78,81	78,79	79,87	47	79,81	81,0
49	080196	EL MARTI	82,02	80,51	78,82	79,17	121	79,79	83,0
50	250057	ESPARDENYER	80,82	79,31	78,49	80,15	55	79,73	87,0
51	170165	FRISIONAS S.L.	81,61	80,05	78,13	79,47	100	79,68	92,0

Ord.	CONAFE	EXPLOTACIÓ	Est/Cap	Est/Llet	PP	SM	Vaques	Mitj.Punts	% Valoració/ Parides
52	250051	AGROPECUARIA JOSLEN SAT 826	82,98	80,87	78,37	78,30	54	79,63	87,0
53	080242	MAS MONTELLS	81,62	79,74	78,38	79,12	121	79,63	70,0
54	080127	VILARDELL DE BORREDÀ	82,96	80,38	79,19	77,75	53	79,60	66,0
55	170141	ESTACIO D VACU DE MONELLS-IRTA	82,34	80,37	78,17	78,79	70	79,60	99,0
56	250038	FINCA BORDA DEL RIU	81,68	80,22	77,73	79,37	254	79,57	90,0
57	170047	MAS GELATS VELL, S.L.	81,19	79,76	78,22	79,38	108	79,55	98,0
58	250236	VALLS - GOL, S.C.P.	81,22	79,50	78,70	79,26	121	79,53	86,0
59	250186	GRANJA CAMPABADAL	82,11	80,46	78,64	78,34	208	79,53	87,0
60	080019	RAMADERIA CAN SOLEI SCP	80,88	79,92	79,29	78,73	193	79,51	76,0
61	080214	L'HOMET	82,13	79,56	77,27	79,43	86	79,51	81,0
62	080204	LA FABREGA	81,24	80,22	78,08	79,11	88	79,48	94,0
63	250142	ESC.CAP.AGRARIA DEL PIRINEU	83,47	79,76	78,47	77,82	17	79,47	94,0
64	080100	MAS MADIROLAS	81,94	80,10	78,45	78,58	147	79,44	80,0
65	250294	LA BORDA	81,15	80,46	77,09	79,78	54	79,44	72,0
66	170088	CAL FRARE	81,40	80,60	76,97	79,26	102	79,42	92,0
67	170306	AGROPECUARIA ROS, C.B	82,48	80,00	77,82	78,71	65	79,42	88,0
68	080140	EL GENERO	80,94	79,25	78,49	79,36	67	79,40	68,0
69	170368	AGROPECUARIA VALL DE TERRI	81,13	79,91	78,52	78,88	107	79,40	79,0
70	250098	CAL XIC	80,85	79,57	77,80	79,51	82	79,37	86,0
71	250130	GRANJA CASES	81,07	80,26	78,45	78,66	358	79,35	69,0
72	080219	GRANJA SERRA	82,04	80,17	79,08	77,90	111	79,35	86,0
73	250293	CAL SOLE	81,25	79,86	78,48	78,75	71	79,34	80,0
74	170242	COOPERATIVA LA FAGEDA	80,02	79,60	78,84	79,17	200	79,33	86,0
75	170342	LA CASICA, S.C.	79,53	78,92	78,91	79,51	95	79,33	71,0
76	080104	EL GÜELL	81,66	80,10	77,52	79,02	115	79,32	77,0
77	080231	PARERA-FONT S.C.P	80,17	79,83	78,30	79,29	107	79,32	84,0
78	170376	AGROFALGASA S.C.	82,05	80,45	79,64	77,45	22	79,32	88,0
79	250009	JMD ALLUE S.L.	81,17	79,90	78,75	78,46	713	79,31	83,0
80	250279	CAL LLIBERAT	80,96	79,88	78,57	78,94	51	79,31	81,0
81	170323	MAS RUART	82,18	80,07	77,85	78,50	60	79,30	95,0
82	170049	CAN QUIRCH	82,49	80,30	78,32	77,96	186	79,26	93,0
83	250052	GONZALEZ-VILADEVAY	81,38	79,53	78,15	78,58	122	79,26	81,0
84	080024	CAN POUS AGRÍCOLA Y GANA. S.L.	81,10	79,32	79,29	78,12	206	79,25	93,0
85	250284	LA REULA	81,20	79,96	78,88	78,28	273	79,25	86,0
86	170218	CAL MAIOL	81,61	80,22	77,65	78,43	23	79,22	96,0
87	170296	CAN MAGRET,SL	80,85	79,84	79,15	78,08	130	79,22	80,0
88	250288	BENITO CAMATS OLIVES	80,31	78,91	78,51	79,13	68	79,22	89,0
89	250206	RAMADERIA ROQUET	80,41	79,61	78,32	78,82	181	79,21	85,0
90	080148	EL GOSCH	82,37	80,54	77,04	78,44	97	79,21	87,0
91	170072	CAN CANDELL	80,51	79,02	79,37	78,46	93	79,19	86,0
92	170374	MAS MATAS	80,11	79,58	78,00	79,32	114	79,18	88,0
93	250147	CAL MUNT	82,20	80,38	75,84	79,36	50	79,16	86,0
94	080011	EL MURUCUC	81,26	80,08	78,47	78,20	627	79,14	81,0
95	170325	CAN LLORÀ	80,03	79,39	78,00	79,33	76	79,14	85,0
96	170167	CAN NOGUÉ (CISTELLA)	80,53	79,45	77,98	78,80	108	79,10	82,0
97	080102	ESCANERA 08,SCP	82,29	80,53	77,55	77,79	58	79,10	87,0
98	170373	RAMADERIA COMPAÑO	81,97	80,66	77,83	77,79	29	79,10	69,0
99	250289	LA RIBERA	80,60	79,94	77,97	78,57	35	79,09	85,0
100	170250	RAMADERIA CAN TONI ROURA S.L.	80,62	79,54	77,90	78,67	221	79,06	90,0
101	170196	MAS EL PLANELL(CANALIAS,S.L.)	81,99	79,81	77,61	78,05	138	79,06	83,0
102	080217	AGROVALLS SCP	81,34	79,38	78,55	77,83	53	79,06	79,0
103	170086	CAN FELIU DE CAMPLLONG S.L.	81,10	79,49	79,09	77,88	600	79,05	85,0
104	170311	CAL CUSI	80,75	79,76	76,84	79,05	63	79,05	85,0
105	250059	GALACGI S.L.	80,78	79,13	78,80	78,18	361	79,03	87,0
106	170359	CAN PALAU	80,88	79,83	78,31	78,25	77	79,03	80,0

GENÈTICA I PRODUCCIÓ

Llistat d'explotacions per IGP (2014)

IGP=0,4 ICO/DT_{ICO} + 0,6 IF/DT_{IF}

DT_{ICO}=188,2761 DT_{IF}=1,5784

Ord.	FEFRIC	EXPLOTACIÓ	ICO/DTico	IF/DTif	IGP
1	506	RAMADERIA CAN THOS, S.L.	12,869	7,370	9,5697
2	731	MAS PARNAU	12,381	7,386	9,3838
3	427	CAN BARRINA	11,005	8,001	9,2026
4	8	CAL VIUDET	12,970	6,556	9,1220
5	183	S.A.T. VILATORTELLA 544 CAT	11,228	7,471	8,9737
6	470	CAL PARRA S.C.P.	12,322	6,738	8,9715
7	747	L'HOMET	11,956	6,980	8,9705
8	223	JMD ALLUE S.L.	11,026	7,580	8,9587
9	674	MAS ISERN.	12,152	6,797	8,9393
10	387	EL PINOS NOU	10,888	7,550	8,8852
11	244	LA CAVALLERIA	12,599	6,333	8,8391
12	638	CAN PINELL (S. CARBÓ XAPELLI)	12,131	6,610	8,8186
13	226	RAMADERIA ROQUET	11,658	6,874	8,7877
14	412	MAS EL PLANELL(CANALIAS,S.L.)	11,701	6,840	8,7842
15	774	CAN RASET	11,435	6,964	8,7528
16	562	GRANJA CASES	11,287	7,032	8,7340
17	180	MAS PALOU (CARAMATXEL)	11,478	6,854	8,7037
18	6	MAS BES	10,644	7,386	8,6894
19	264	GRANJA VALL DE MARIA, S.L.	11,457	6,822	8,6758
20	805	CAN BANYERES	10,580	7,348	8,6407
21	95	CAN FELIU DE CAMPLLONG S.L.	10,612	7,319	8,6364
22	177	EL MURUCUC	10,994	7,063	8,6358
23	249	MAIANS	10,936	7,023	8,5885
24	372	MAS CIURANA	11,717	6,466	8,5663
25	455	COOPERATIVA LA FAGEDA	12,466	5,882	8,5154
26	560	GRANJA SAIRETA	11,010	6,775	8,4692
27	2	CAN POUS AGRÍCOLA Y GANA. S.L.	10,639	7,018	8,4661
28	556	RAMADERIA HORTETS	11,021	6,754	8,4605
29	349	CAL MIQUELO S.C.P.	11,042	6,721	8,4496
30	224	RAMADERIA ANIBAL S.L.	11,026	6,727	8,4467
31	580	MAS GENER	12,105	6,005	8,4450
32	851	MAS QUATRE VENTS	10,708	6,921	8,4355
33	295	MAS PUIGDEVALL	11,159	6,613	8,4314
34	265	CAL ROS	12,147	5,911	8,4054
35	109	MAS GURI SAT N° 4756	10,495	6,986	8,3897
36	807	CAN THIÓ DE BAIX	11,127	6,556	8,3844
37	680	LA CLOTA	11,642	6,164	8,3552
38	698	CAL MARQUES	10,522	6,868	8,3292
39	772	GRANJA SERRA	10,368	6,961	8,3239
40	590	SANT MER N 1916 SAT	10,277	6,993	8,3068
41	717	CAL CUSI	11,164	6,318	8,2564
42	172	LA COROMINA	10,639	6,665	8,2547
43	749	CAN LLORÀ	10,771	6,529	8,2257
44	211	GONZALEZ-VILADEVAY	9,964	7,065	8,2244
45	238	CAN SOCA	10,453	6,731	8,2195
46	19	GALACGI S.L.	11,446	6,026	8,1937
47	459	CAL CURT	10,697	6,516	8,1884
48	280	ESC.CAP.AGRARIA DEL PIRINEU	9,688	7,167	8,1755
49	440	EL CAMPGRAN	9,842	6,971	8,1196
50	870	MAS MONTELLS	10,453	6,537	8,1032

Ord.	FEFRIC	EXPLOTACIÓ	ICO/DTico	IF/DTif	IGP
51	798	CAN GEL,S.C.P.	11,180	6,040	8,0962
52	876	PONDEROSA HOLSTEINS	11,658	5,720	8,0955
53	284	CAL REI(MONTFERRER)	11,138	6,059	8,0907
54	605	GRANJA PUIGPINOS	10,570	6,432	8,0872
55	762	MAS EL MOLÍ	11,191	6,000	8,0762
56	353	CAL MAS D'EROLÉS - XANXO S.C.P	11,122	6,040	8,0725
57	321	CAN ALAI (J. CROS)	10,692	6,320	8,0684
58	662	EL MARTÍ	10,798	6,242	8,0645
59	735	MAS CABIROL	11,297	5,900	8,0590
60	649	CAN TECLA	10,240	6,601	8,0570
61	276	CAL XIC	10,920	6,145	8,0549
62	646	GRUP CAN ROCA 0611 SL	11,403	5,815	8,0505
63	616	GRANJA CAN PLANAS,SL	10,867	6,162	8,0443
64	266	MAS FIGUERAS S.C.(J. BROSSA)	11,441	5,753	8,0278
65	328	CAN TRINCH	11,037	6,018	8,0256
66	356	CAL GRAU	11,058	5,988	8,0158
67	3	MAS CARRETER (F.I BOU)	11,106	5,937	8,0045
68	703	CAL MANOLO	10,442	6,352	7,9883
69	827	LA REULA	9,656	6,876	7,9883
70	10	ESPARDENYER	10,272	6,452	7,9800
71	478	VALLS - GOL, S.C.P.	10,426	6,344	7,9770
72	132	ESTACIO D VACU DE MONELLS-IRTA	11,706	5,490	7,9762
73	589	AGRUPACIO FLUVIA	10,994	5,959	7,9732
74	252	CAN POL	11,058	5,885	7,9543
75	776	LA ROCA	10,161	6,477	7,9506
76	502	GRANJA CAMPABADAL	11,149	5,756	7,9132
77	115	SAT ALT EMPORDÀ	10,495	6,186	7,9096
78	625	RAM. SANT JORDI DESVALLS SAT	9,980	6,501	7,8928
79	673	LA FABREGA	9,975	6,436	7,8516
80	811	MATALANO	10,878	5,830	7,8489
81	175	GRANJA EL RIQUER,SL	9,603	6,634	7,8214
82	350	MORA	10,431	6,079	7,8203
83	36	CAL MUNT	10,564	5,969	7,8072
84	360	CAL MARQUET	9,454	6,693	7,7973
85	432	MAS PUJOAN	10,936	5,689	7,7875
86	351	FINCA BORDA DEL RIU	10,240	6,124	7,7704
87	699	MAS LA COROMINA	10,548	5,910	7,7655
88	464	CODINA	10,272	6,052	7,7402
89	665	LA CASANOVA D'EN VALLS	10,787	5,700	7,7349
90	84	EL PUJOL DE ALSINA	9,385	6,614	7,7225
91	404	MAS LA ROCA	10,963	5,481	7,6735
92	664	CAN RIBAS	10,400	5,848	7,6688
93	836	SAT FINCA MAURELL	10,639	5,682	7,6648
94	267	RAMADERIA CAN TONI ROURA S.L.	10,490	5,781	7,6646
95	467	CAL DILIGENT	9,906	6,136	7,6441
96	378	RAMADERIA CAN SOLEI SCP	9,741	6,244	7,6425
97	685	CAL FERRER	9,906	6,124	7,6369
98	289	CAL MARSINO	10,049	6,011	7,6262
99	445	EL GÜELL	10,564	5,650	7,6156
100	814	MAS RIAL, S.C.P.	9,656	6,240	7,6062
101	415	LA BOIXEDA	10,888	5,400	7,5951
102	164	BRAMS SAT N 1449 CAT	11,143	5,229	7,5944
103	370	MAS SOLLADORS	10,607	5,583	7,5923
104	633	MAS FRADERA	9,757	6,142	7,5881
105	348	GRUPO ADRALL	10,102	5,889	7,5741
106	661	CAL PEU NEGRE	10,596	5,544	7,5649