

# Control lleter de la raça frisona a Catalunya 2013

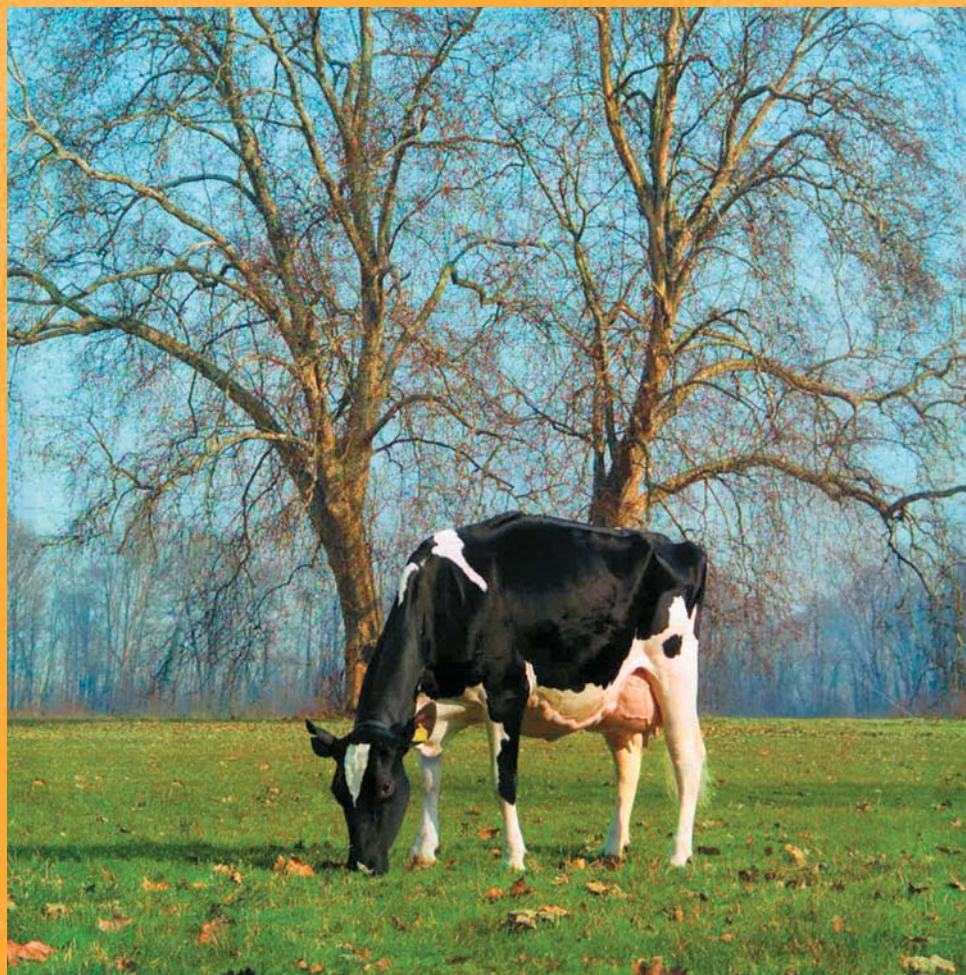

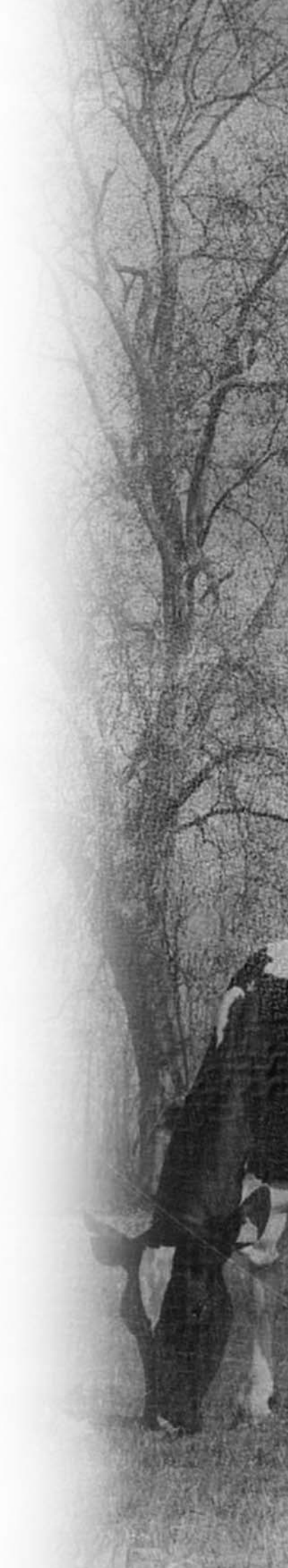

FEDERACIÓ D'ASSOCIACIONS  
DE CRIADORS DE RAÇA FRISONA  
DE CATALUNYA



# ÍNDEX



\*\*\*\*\*

* FEDERACIÓ D'ASSOCIACIONS DE CRIADORS DE RAÇA FRISONA DE CATALUNYA	
Introducció, Constitució, Activitats, Composició .....	5
* ASSOCIACIONS INTEGRANTS .....	7
* CONTROL LLETER DE LA RAÇA FRISONA A CATALUNYA. RESUM ANUAL 2013	
▪ Introducció i Anàlisi de resultats .....	9
▪ Resultats globals per Associació i Catalunya.....	17
▪ Llistats	
- Vaques:	
1 eres.....	20
Altres .....	24
- Explotacions:	
Anual .....	30
Triennal .....	36
- Associacions .....	41
* ÍNDEXS GENÈTICS (NOVEMBRE 2013)	
▪ Llistat d'explotacions per ICO (vaques).....	42
▪ Índexs genètics per Associació.....	44
▪ Llistat d'explotacions per ICO (vedelles i braves ≤ 20 mesos) .....	45
▪ Llistat d'explotacions per PMT .....	47
▪ Llistat d'explotacions per IGP (Genètica i Producció) .....	49

\*\*\*\*\*  
**FEDERACIÓ D'ASSOCIACIONS DE CRIADORS  
DE RAÇA FRISONA DE CATALUNYA (FEFRIC)**



\*\*\*\*\*  
**Introducció:**

L'any 1968 es va constituir a Vic (comarca d'Osona, Barcelona) el primer Nucli de Control Lleter de Vaquí Frisó a Catalunya, el van seguir els nuclis de Girona, la Seu d'Urgell (Lleida), Granollers (Barcelona) i Lleida. El Nucli 4 d'Osona és actualment el més antic dels que estan en actiu a l'Estat Espanyol, però a la vegada és de creació recent si prenem com a referència l'inici del control lleter a Europa (1900).

A finals de la dècada dels 70 van començar a sorgir les Associacions de Criadors de Raça Frisona, aglutinant un o diversos Nuclis de Control Lleter i sempre a nivell d'una o unes quantes comarques adjacents.

L'activitat principal de les Associacions és la de realitzar en comú el control lleter de les explotacions integrants, en base a una infraestructura pròpia (personal especialitzat i centre de processament de dades).

\*\*\*\*\*  
**Constitució:**

Les Associacions Comarcals (o supracomarcals), amb afany de resoldre conjuntament problemes relatius a la Millora Genètica en un marc més ampli, van constituir el febrer de 1983 la Federació d'Associacions de Criadors de Raça Frisona de Catalunya (FEFRIC).

L'octubre de 1985 la Direcció General de Producció i Indústries Agroalimentàries va nomenar la FEFRIC Entitat Col·laboradora del DARP per a gestionar el Llibre Genealògic, i va delegar-hi la gestió del Control Lleter de la raça frisona.

\*\*\*\*\*  
**Activitats:**

- 1.- Coordinar i supervisar totes les fases del Control Lleter, formar el banc de dades i elaborar uns resultats unificats per a Catalunya, aplicant les normes establertes en la legislació vigent al respecte. Emetre resultats comparatius entre Explotacions, Associacions i Catalunya. Transmetre al DAAM les dades oficials requerides (ajuts).
- 2.- Coordinar la celebració dels certàmens ramaders locals i organitzar els programats a nivell de Catalunya.
- 3.- Gestionar la part del Llibre Genealògic que correspon a Catalunya, aportant les seves dades i les del Control Lleter a la Confederació Nacional de Frisona Espanyola (CONAFE), que integra totes les Associacions i/o Federacions Autònòmiques.
- 4.- Participar a través de la CONAFE a l'organització de la Millora Genètica a nivell Estatal.
- 5.- Gestionar el Centre de Control Lleter Oficial de Catalunya (CCCL) (22-06-09).

Es tracta de portar a terme totes les actuacions cedides a la FEFRIC per la Resolució AAR/1796/2009 de 22 de juny. Això suposa la gestió del L.G. i C.L. del vaquí frisó i del cabrum, així com la realització de les auditories que corresponguin (Decret 335/2006 de 5 de setembre pel qual es crea el CCLC).

\*\*\*\*\*

**Composició:**

Nº efectius en Control Lleter (31-12-13)

	<u>Nº EXPLOTACIONS</u>	<u>Nº REPRODUCTORES</u> (≥24 mesos)
A. F. de la Noguera (AFN).....	6	1.513
A.F. Terres de Ponent (AFTP).....	9	3.419
A.F. de l'Urgell (AFU) .....	3	371
A.F. del Pallars (AFP).....	2	206
A.F. de l'Alt Urgell i Cerdanya (AFAUC).....	74	7.897
A.Vaquers de Girona (AVAGI).....	9	4.622
A.F. de Girona (AFRIGI).....	137	18.328
A.F. d'Osona (AFO).....	50	8.852
A.F. Vaquers del Vallès (AFV).....	15	2.032
A.F. Vaquers del Berguedà (AFVB).....	3	285
A.F.Baix Ebre-Montsià (AFBE).....	-	-
<b><u>TOTAL CATALUNYA (FEFRIC) .....</u></b>	<b><u>308</u></b>	<b><u>47.525</u></b>

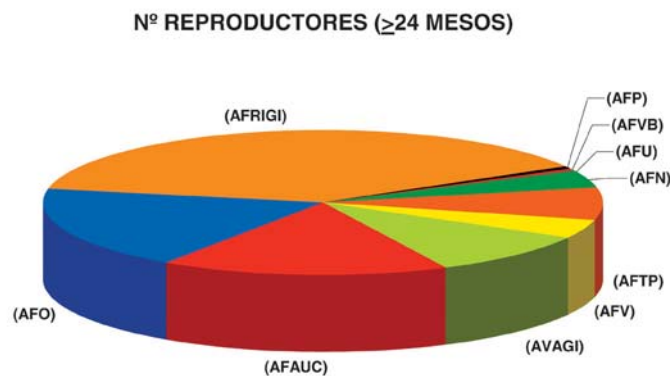

## ASSOCIACIONS INTEGRANTS



\*\*\*\*\*

ASSOCIACIÓ	NOM	ADREÇA	POBLACIÓ	PROVÍNCIA	TELÈFON
01	A.F.DE LA NOGUERA (AFN)	C/ ESTACIÓ, 5	25680 VALLFOGONA DE BALAGUER	LLEIDA	(973) 432127
<b>PRESIDENT</b>	RAMON SARRET TORRADES	C/ ESTACIÓ, 5	25680 VALLFOGONA DE BALAGUER	LLEIDA	(973) 432127
<b>MB. JUNTA</b>	RAMON SARRET TORRADES	C/ ESTACIÓ, 5	25680 VALLFOGONA DE BALAGUER	LLEIDA	(973) 432127
02	A.F.TERRES DE PONENT (AFTP)	C/ HUERTOS, 5	25113 SUCS	LLEIDA	(973) 748541
<b>PRESIDENT</b>	JOSEP SERRET OMS	C/ NORD, 5	25680 VALLFOGONA DE BALAGUER	LLEIDA	(973) 432014
<b>MB. JUNTA</b>	OSCAR MARÍ RIU	AV. 8 DE MARÇ, 14	25113 SUCS	LLEIDA	(973) 748041
03	A.R.VACÚ DE L'URGELL (AFU)	C/ PLAÇA MAJOR, 17	25245 VILA-SANA	LLEIDA	(973) 601935
<b>PRESIDENT</b>	MARIANO PUIGPINÓS MARTORELL	C/ PLAÇA MAJOR, 17	25245 VILA-SANA	LLEIDA	(973) 601935
<b>MB. JUNTA</b>	MARIANO PUIGPINÓS MARTORELL	C/ PLAÇA MAJOR, 17	25245 VILA-SANA	LLEIDA	(973) 601935
04	A.F.DEL PALLARS (AFP)	C/ MIL LENARI DE CATALUNYA, 2	25500 LA POBLA DE SEGUR	LLEIDA	
<b>PRESIDENT</b>	RICARDO BOIX FUERTES	C/ LES ERES, 13	25693 SALAS DE PALLARS	LLEIDA	(973) 676053
<b>MB. JUNTA</b>	EDUARD FAURAT PRAT	"LA VINYA" DE VILANOVA	25591 PUJOL	LLEIDA	(973) 662024
05	A.F.ALT URGELL-CERDANYA (AFAUC)	C/ ST. ERMENGOL, 50 , 2n	25700 LA SEU D'URGELL	LLEIDA	(973) 360625
<b>PRESIDENT</b>	MIQUEL EROLES NOVES	CAL MARQUET	25796 PLA DE SANT TIRS	LLEIDA	626 46 65 60
<b>MB. JUNTA</b>	JOSEP REBES GONZALEZ-NANDIN	CAL PARRA	25700 LA SEU D'URGELL	LLEIDA	(973) 350697
06	A.VAQUERS DE GIRONA (AVAGI)	RDA. FERRAN PUIG, 9, Pral.1a	17002 GIRONA	GIRONA	(972) 206350
<b>PRESIDENT</b>	PERE SERRA BIGAS	C/ ST. ANDREU, 56	08490 TORDERA	BARCELONA	(93) 7640563
<b>MB. JUNTA</b>	PERE SERRA BIGAS	C/ ST. ANDREU, 56	08490 TORDERA	BARCELONA	(93) 7640563
07	A.F.DE GIRONA (AFRIGI)	FINCA CAMPS I ARMET, S/N	17121 MONELLS	GIRONA	(972) 630288
<b>PRESIDENT</b>	JORDI RIEMBAU VILA	CAN RIEMBAU	17256 PALAU SATOR	GIRONA	(972) 634112
<b>MB. JUNTA</b>	CARLES PAGES GOU	GRANJA LES COROMINES	17763 VILARNADAL	GIRONA	661 50 87 13
08	A.F.D'OSONA (AFO)	PG. PEP VENTURA, ED.PAU CASALS, E	08500 VIC	BARCELONA	(93) 8855050
<b>PRESIDENT</b>	JORDI JUANOLA CODINA	EL PINOS NOU	08569 RUPIT- PRUIT	BARCELONA	(93) 8522001
<b>MB. JUNTA</b>	JORDI JUANOLA CODINA	EL PINOS NOU	08569 RUPIT- PRUIT	BARCELONA	(93) 8522001
09	A.F.DEL VALLÈS (AFV)	C/ JOSEP CARNER, 41 (BAIXOS)	08400 GRANOLLERS	BARCELONA	(93) 8704944
<b>PRESIDENT</b>	JOAN GEL ARNO	CAN GEL	08319 CANYAMARS DOSRIUS	BARCELONA	(93) 7919109
<b>MB. JUNTA</b>	JOAN GEL ARNÓ	CAN GEL	08319 CANYAMARS DOSRIUS	BARCELONA	(93) 7919109
11	A.F.VAQUERS DEL BERGUEDÀ (AFVB)	LA TORREGASSA	08619 MONTCLAR	BARCELONA	(93) 8230328
<b>PRESIDENT</b>	JOSEP Mª ROTA COSTA	LA TORREGASSA	08619 MONTCLAR	BARCELONA	(93) 8230328
<b>MB. JUNTA</b>	JOSEP SALA ARGERICH	CASA SANMIQUEL	25286 OLIUS	LLEIDA	(973) 034059

# **CONTROL LLETER DE LA RAÇA FRISONA**

## **A CATALUNYA. RESUM ANUAL 2013**



\*\*\*\*\*

### **Introducció :**

El RESUM-ANUAL del CONTROL DE RENDIMENTS LLETERS ha estat elaborat per la Federació de Frisona de Catalunya (FEFRIC) amb l'ajut bàsic del Departament d'Agricultura, Ramaderia, Pesca, Alimentació i Medi Natural (DAAM) de la Generalitat de Catalunya.

Els resultats es presenten a nivell d'Explotació, Associació i Catalunya i venen en dues parts diferenciades.

La primera part (ESTRUCTURA, FERTILITAT i PRODUCCIÓ) s'obté processant les dades de les vaques (53.655, 4,1% menys que en el 2013), que han tingut alguna incidència o moviment en el període 1 de gener – 31 de desembre de 2013. La segona part conté els resultats mitjans de 32.529 lactacions finalitzades ( $\geq$  240 dies) en l'any 2013 de les que 11.970 (36'8%) són 1eres lactacions.

Aquestes dades provenen de les explotacions que no han iniciat o cessat l'activitat del control lleter en el 2013.

El nombre total de lactacions acabades ha estat de 40.056 (1'9% menys que en el 2012). Un 15'2% de les lactacions no arriba als 240 dies (33.983 lactacions normalitzades).

Cal esmentar en aquesta introducció els trets més importants de la producció 2013 respecta la del 2012: el nº de vaques presents i la producció total per l'explotació mitjana de Catalunya en control s'han incrementat un 2,8% i un 4,5% respectivament. Els Kg. de llet per vaca present i dia han estat idèntics (27'1 Kg) i per dia de lactació han passat de 31'1 Kg. a 31'6 Kg. El % de greix ha estat igual (3'63%) i el de proteïna ha disminuït del 3'30% al 3'29%.

Com a resum cal dir que els Kg. de llet totals per explotació (per l'increment de vaques presents) augmenten considerablement. El % de greix és l'onzè any consecutiu que està per sota el 3'7% i encara que amb oscil·lacions es continua confirmant la tendència a la baixa, vora el 3'6%, encara que els dos últims anys s'ha mantingut al 3'63%. El % de proteïna que del 1998 al 2006 es va mantenir vora el 3'2%, va estar durant tres anys al voltant del 3'25%, mantenint-se vora el 3'30% en els quatre últims anys.

En el **QUADRE 1** es presenta l'evolució en els últims deu anys del nombre d'explotacions i de vaques en Control Lleter.

<b>QUADRE 1</b> (Dades al 31 Des.)	<b>2004</b>	<b>2005</b>	<b>2006</b>	<b>2007</b>	<b>2008</b>	<b>2009</b>	<b>2010</b>	<b>2011</b>	<b>2012</b>	<b>2013</b>
<b>Nº explotacions</b>	408	383	357	347	347	344	340	332	323	308
<b>Nº vaques parides</b>	40.293	39.900	39.075	38.930	41.143	41.128	41.910	42.933	42.831	42.723
<b>NºReprod. ≥24 mesos</b>	46.894	45.451	43.199	43.378	45.500	46.007	46.174	47.195	47.507	47.525

En la **FIGURA 1** es pot observar l'increment de vaques en Control Lleter (2004 – 2013)

**FIGURA 1**

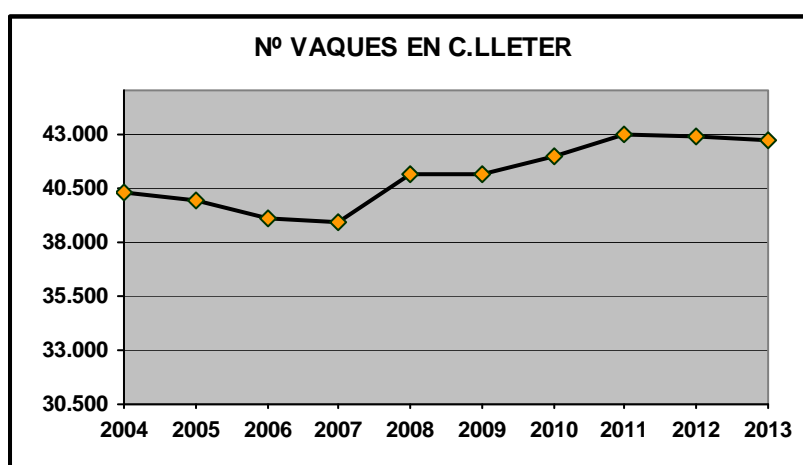

## **Anàlisi de Resultats**

### **Estructura :**

S'han processat 303 explotacions que han tingut una mitjana de 137'1 vaques. La mida d'explotació per Associació ve en la **FIGURA 2**.

Dins l'any 2013 i per l'explotació mitjana de Catalunya el nº de vaques entrades ha estat de 46 (33'6%) i el de baixes 39 (28'5%) ( $\Delta=5'2\%$ ). L'evolució de l'explotació mitjana 2013 en les associacions ha estat la següent: A.F.Noguera creix el 14'2%, A.V.Girona el 7'8%, A.F.Terres de Ponent, A.F.de Girona i A.F. d'Osona creixen vora un 5%, A.F. del Vallès (3'3%), A.F.Alt Urgell i Cerdanya (2%), A.F.Vaquers del Berguedà es manté i A.F.Urgell (-3'9%) i A.F.Pallars (-11'3%) disminueixen.



El nº de vaques sempre presents ha estat del 52% i es correspon amb la baixa edat de les vaques del ramat mitjà de Catalunya (55 mesos) i amb el baix número mitjà de lactació de 2'41. En la **FIGURA 3** venen les dades del nº mitjà de lactació de cada Associació.

Del 1990 al 1997 l'edat i el nº mitjà de lactació van ser baixos, situant-se al voltant dels 65 mesos i 3'0, disminuint en 6 mesos i 0'4 lactacions en els anys 98-99-00 (anys inicials del recompte cel·lular pel pagament de la llet). En els anys 01-02-03 el nº de lactació es manté prop del 2'6, l'edat en 58-57 mesos i el % de reposició en el 27-29% (exceptuant el 2001, 23%, per motius especials:EEB). Durant 8 anys el nº de lactació es va situar al voltant del 2'5 i l'edat mitjana en 56-57 mesos. En el 2012 el nº de lactació va ser de 2'44 (% rep 31'5%) i en el 2013 és de 2'41 (%rep. 28'5%), essent 55 mesos l'edat mitjana dels ramats en ambdós anys.

**FIGURA 2**

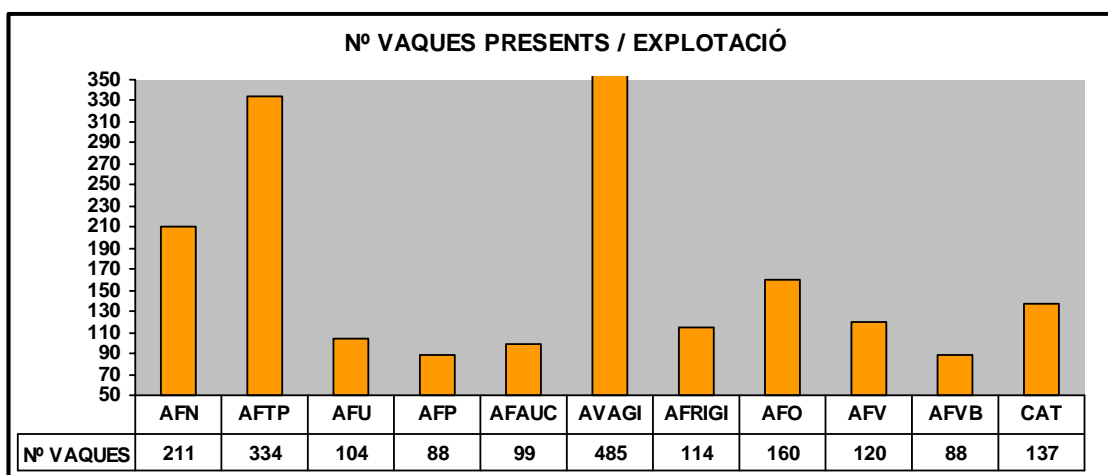

**FIGURA 3**

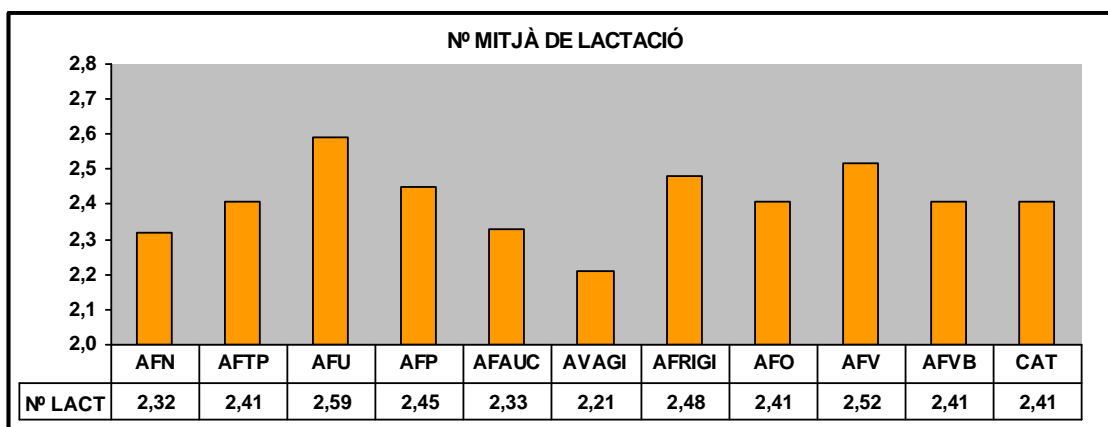

## Fertilitat :

L'interval mitjà entre parts ha estat de 423 dies implicant un interval part-fecundació de 138 dies i un 32'6% teòric de vaques no gestants. El percentatge mitjà de dies improductius, o bé el de vaques eixutes, ha estat del 16'3% i la durada de la lactació mitjana ha estat de 354 dies.

Els valors del interval entre parts i del període d'eixuta es calculen per les vaques que han tingut part dins l'any analitzat i per tant el valor calculat pot diferir quelcom del real de les explotacions.

S'ha d'intentar reduir l'interval entre parts, millorant certs aspectes del maneig (detecció de cels i alimentació d'acord al potencial productiu) i també augmentant el nivell genètic dels ramats, ja que l'increment de la durada de les lactacions no està a favor de l'eficàcia productiva.

## Producció :

L'evolució de la producció mitjana de Catalunya en el període 2003-2013 ve detallada en el **QUADRE-2**.

QUADRE 2	2003	2004	2005	2006	2007	2008	2009	2010	2011	2012	2013	TOTAL % 10 ANYS
NºExplot. processades	397	387	359	352	337	340	339	335	326	315	303	-23'7%
Nºde vaques pres. /explot.	99'4	103'2	108'4	110'0	111'3	117'8	120'2	122'5	128'4	133'4	137'1	37'9%
Total Kg. Llet / any	883.671	910.287	1.001.772	1.022.784	1.024.711	1.086.511	1.103.474	1.149.885	1.230.868	1.310.820	1.369.403	55'0%
Kg.Llet vaca present i dia	24'4	24'1	25'1	25'5	25'4	25'3	25'6	26'4	26'8	27'1	27'1	11'1%
Kg.Llet vaca i dia de lactació	29'6	29'4	30'1	30'3	29'9	29'9	29'7	30'2	30'6	31'1	31'6	6'8%
% Greix	3'66	3'69	3'65	3'57	3'63	3'57	3'61	3'62	3'60	3'63	3'63	-0'8%
% Proteïna	3'23	3'22	3'21	3'20	3'25	3'25	3'26	3'29	3'27	3'30	3'29	1'9%

En les **FIGURES 4 i 5** es representa el nº de vaques presents i els Kg. de llet/any, respectivament, de l'explotació mitjana (2003 – 2013)

**FIGURA 4**

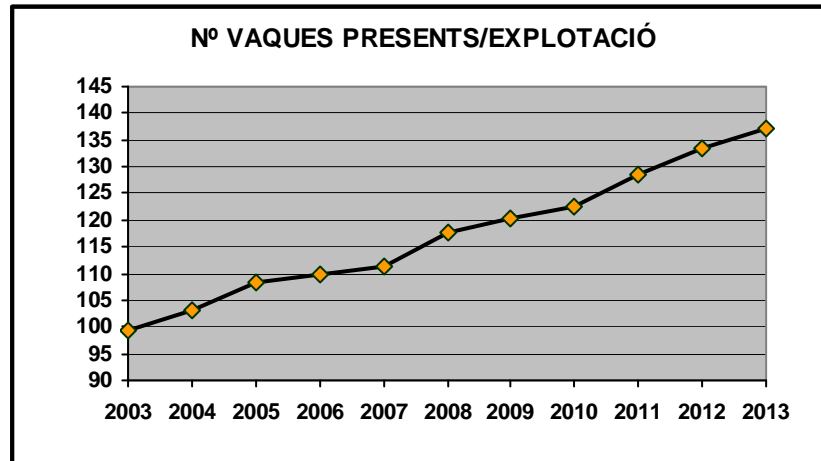

**FIGURA 5**

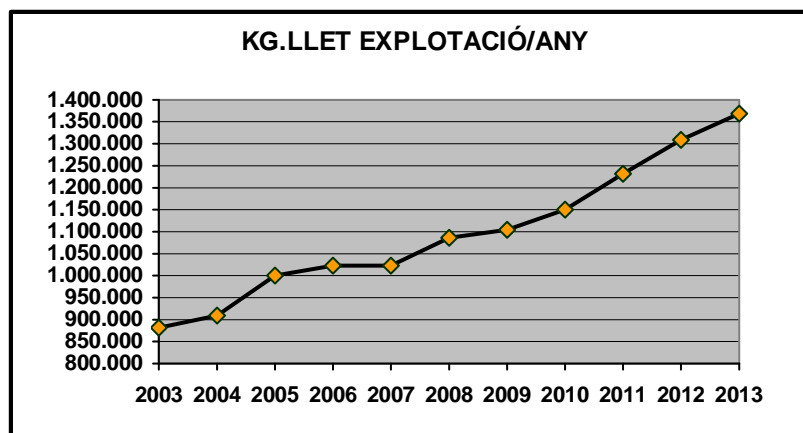

La producció mitjana de Catalunya per vaca present i any ha estat la següent: 9.902.Ll., 359Kg.G. i 326Kg.P.

En les FIGURES 6 i 7, tenim aquestes variables per les Associacions integrades a la FEFRIC.

FIGURA 6



FIGURA 7



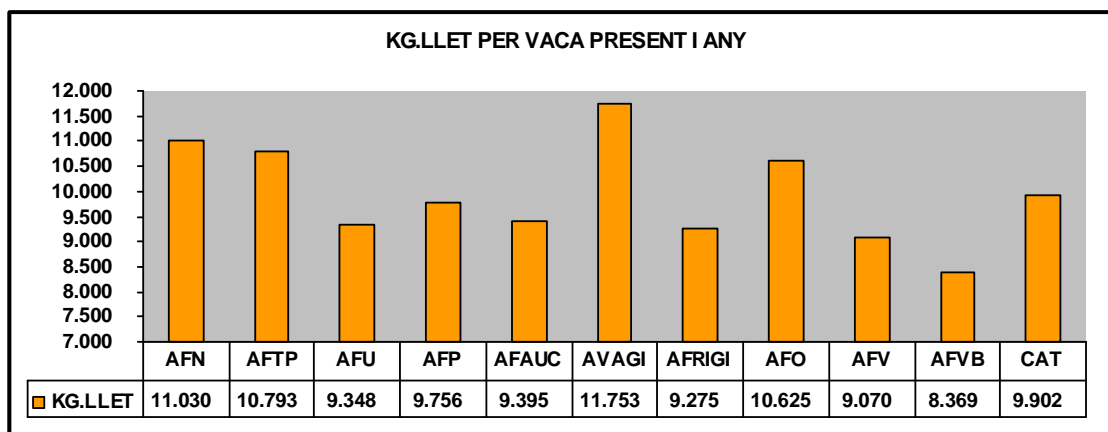
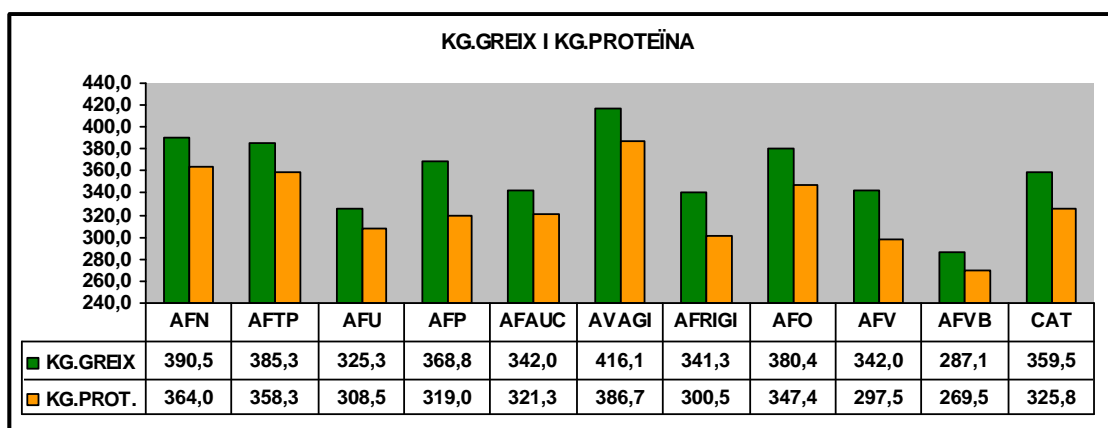

**Lactacions finalitzades (305 dies)(durada  $\geq$  240 dies) (període 2003 – 2013) :**

L'evolució de les 1eres lactacions normalitzades a 305 dies i del total de les lactacions en el període 2003-2013 venen en el **QUADRE 3**.

QUADRE 3	PRIMERES LACTACIONS					TOTAL LACTACIONS				
	Kg. LI.	Kg. G.	Kg. P.	% G.	% P.	Kg. LI.	Kg.G.	Kg. P	% G.	% P.
2003	8.444	308'9	272'3	3'65	3,22	9.181	333'2	292'9	3'63	3'19
2004	8.498	308'2	273'2	3'62	3'21	9.164	332'7	292'9	3'63	3'19
2005	8.512	310'1	272'0	3'64	3'19	9.235	335'9	293'2	3'63	3'17
2006	8.714	309'1	277'2	3'54	3'18	9.475	336'0	299'4	3'54	3'16
2007	8.720	308'8	279'2	3'54	3'20	9.508	337'1	302'3	3'54	3'18
2008	8.706	308'0	280'3	3'53	3'22	9.503	336'3	304'0	3'53	3'19
2009	8.740	307'1	282'5	3'51	3'23	9.426	333'4	302'3	3'53	3'20
2010	8.784	310'5	284'6	3'53	3'24	9.571	340'2	308'7	3'55	3'22
2011	8.926	315'2	289'1	3'53	3'23	9.677	343'2	311'9	3'54	3'22
2012	8.951	316'2	290'8	3'53	3'24	9.777	347'6	316'6	3'55	3'23
2013	9.043	321'3	294'7	3'55	3'25	9.943	355'5	322'7	3'57	3'24
▲ ANUAL	59'9	1'2	2'2	-0'010	0'003	76'2	2'2	3'0	-0'006	0'005
▲ ANUAL%	0'7%	0'4%	0'8%	-0'27%	0'09%	0'8%	0'7%	1'0%	-0'17%	0'16%

El nombre de lactacions analitzades en el **QUADRE 3** es detalla en el **QUADRE 4**. Les lactacions processades en el Resum Anual pertanyen a explotacions que no són alta o baixa en l'any analitzat.

QUADRE 4	2003	2004	2005	2006	2007	2008	2009	2010	2011	2012	2013
1 eres lactacions	10.404	10.959	11.092	10.581	9.810	10.659	11.022	10.899	11.744	12.279	11.970
Total lactacions	30.706	30.964	30.393	29.971	28.144	30.508	31.513	31.678	31.969	33.570	32.529

En les **FIGURES 8 i 9** venen respectivament els Kg. de llet i els de greix i proteïna de la mitjana de les lactacions normalitzades (2003 – 2013)

**FIGURA 8**

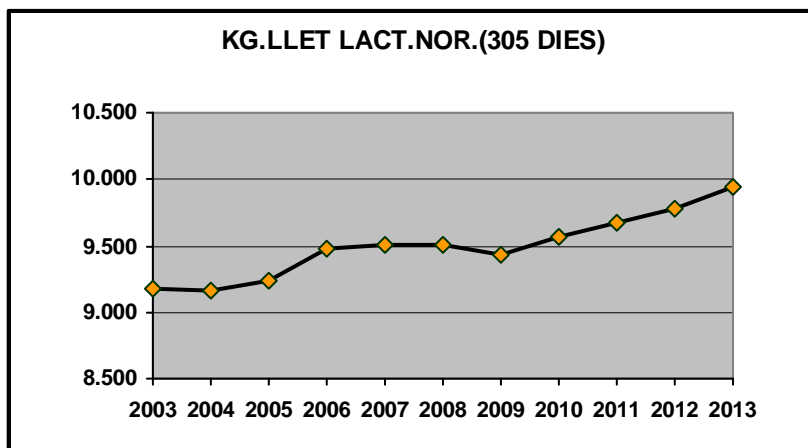

**FIGURA 9**

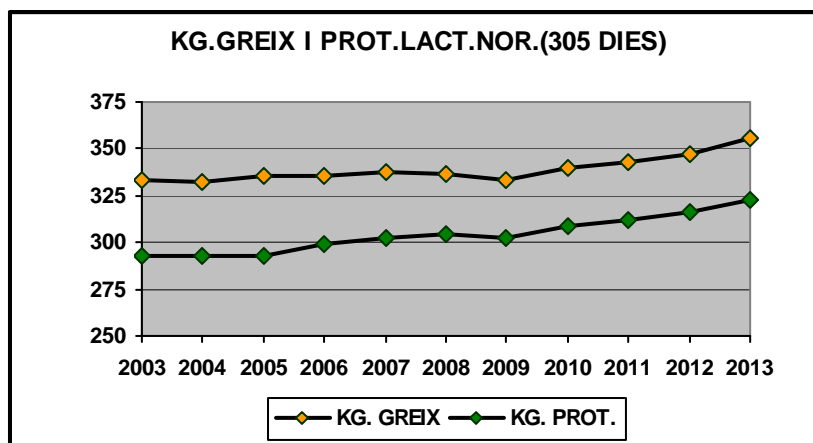

**Associació:**

- |                              |                                    |                                  |
|------------------------------|------------------------------------|----------------------------------|
| A.F. NOGUERA (AFN)           | A.F. ALT URGELL I Cerdanya (AFAUC) | A.F. DEL VALLÈS (AFV)            |
| A.F. TERRES DE PONENT (AFTP) | A.V. DE GIRONA (AVAGI)             | A.F. VAQUERS DEL BERGUEDÀ (AFVB) |
| A.F. URGELL (AFU)            | A.F. DE GIRONA (AFRIGI)            |                                  |
| A.F. PALLARS (AFP)           | A.F. OSONA (AFO)                   |                                  |

## Resultats Globals per Associació i Catalunya

<u>CODI</u>	<u>ASSOCIACIÓ</u>
1.-	A. F. NOGUERA (AFN)
2.-	A. F. TERRES DE PONENT (AFTP)
3.-	A. F. URGELL (AFU)
4.-	A. F. PALLARS (AFP)
5.-	A. F. ALT URGELL I Cerdanya (AFAUC)
6.-	A. F. VAQUERS DE GIRONA (AVAGI)
7.-	A. F. GIRONA (AFRIGI)
8.-	A. F. OSONA (AFO)
9.-	A. F. VALLÈS (AFV)
11.-	A. F. VAQUERS DEL BERGUEDÀ (AFVB)

## Resultats Globals per Associació i Catalunya 2013.

ESTRUCTURA	AFN	AFTP	AFU	AFP	AFAUC	AVAGI	AFRIGI	AFO	AFV	AFVB	CATALUNYA*
Nombre d'explotacions	6	9	3	2	71	9	136	49	15	3	303
Mitjana de vaques presents	210,8	334,1	104,0	88,2	98,7	484,7	114,0	160,2	120,1	88,2	137,1
Nombre de vaques entrades	79	98	27	22	34	182	37	55	41	26	46
Nombre de vaques sortides	49	80	31	32	32	144	31	48	37	26	39
Percent. vaques sempre presents	54	58	57	55	50	50	54	51	51	54	52
Edat mitjana vaques del ramat (mesos)	53	54	61	56	54	49	57	54	56	55	55
Nº mig de lactació	2,32	2,41	2,59	2,45	2,33	2,21	2,48	2,41	2,52	2,41	2,41
Nombre lactacions acabades/mitjana vaques pres. %	83	90	82	97	94	94	88	90	90	92	90
Nombre 1ª lact. acabades / mitjana vaques pres. %	30	34	27	29	34	35	29	30	28	28	31
Edat mitjana vaques primer part.	26	26	28	26	27	25	27	26	27	26	26

FERTILITAT	AFN	AFTP	AFU	AFP	AFAUC	AVAGI	AFRIGI	AFO	AFV	AFVB	CATALUNYA*
Nombre inseminac. per vaca present	-	-	-	-	-	-	-	-	-	-	-
Interval mitjà entre parts	431	417	430	447	428	411	426	422	420	420	423
Període mitjà d'eixuta	65	72	63	71	72	57	72	66	65	69	69
Percentatge dies improductius	15,1	17,3	14,7	15,9	16,8	13,9	16,9	15,6	15,5	16,4	16,3

PRODUCCIÓ LLETERA	AFN	AFTP	AFU	AFP	AFAUC	AVAGI	AFRIGI	AFO	AFV	AFVB	CAT*
Producció total de llet	2.299.635	3.666.629	983.340	863.143	929.949	5.713.330	1.057.448	1.707.447	1.086.965	742.205	1.369.403
Producció per vaca present i dia	30,22	29,57	25,61	26,73	25,74	32,20	25,41	29,11	24,85	22,93	27,13
Producció en lactació i dia	34,51	35,44	30,58	30,17	29,84	36,30	29,65	33,05	29,11	26,37	31,58
Percentatge mitjà de greix	3,54	3,57	3,48	3,78	3,64	3,54	3,68	3,58	3,77	3,43	3,63
Percentatge mitjà de proteïna	3,30	3,32	3,30	3,27	3,42	3,29	3,24	3,27	3,28	3,22	3,29
Nombre mitjà RCS	315	335	362	328	262	275	343	265	371	268	304



<b>PRIMERES LACTACIONS NATURALS</b>	<b>AFN</b>	<b>AFTP</b>	<b>AFU</b>	<b>AFP</b>	<b>AFAUC</b>	<b>AVAGI</b>	<b>AFRIGI</b>	<b>AFO</b>	<b>AFV</b>	<b>AFVB</b>	<b>CATALUNYA*</b>
<b>Nombre</b>	361	948	80	50	2.224	1.425	4.178	2.174	460	70	<b>11.970</b>
<b>Durada (Dies)</b>	393	365	387	431	376	372	380	372	382	387	<b>377</b>
<b>Kg. Llet</b>	12.469	11.789	11.403	12.900	10.191	12.347	10.411	11.328	10.305	9.152	<b>10.944</b>
<b>Kg. Greix</b>	444,5	416,3	400,0	495,0	371,4	439,0	382,9	405,1	388,9	307,9	<b>396,3</b>
<b>% Greix</b>	3,56	3,53	3,50	3,83	3,64	3,55	3,67	3,57	3,77	3,36	<b>3,62</b>
<b>Kg. Proteïna</b>	415,3	394,3	378,0	433,5	353,6	407,6	339,6	373,3	341,6	295,7	<b>363,5</b>
<b>% Proteïna</b>	3,33	3,34	3,31	3,36	3,47	3,30	3,26	3,29	3,31	3,23	<b>3,32</b>

<b>PRIMERES LACTACIONS A 305 DIES</b>	<b>AFN</b>	<b>AFTP</b>	<b>AFU</b>	<b>AFP</b>	<b>AFAUC</b>	<b>AVAGI</b>	<b>AFRIGI</b>	<b>AFO</b>	<b>AFV</b>	<b>AFVB</b>	<b>CATALUNYA*</b>
<b>Nombre</b>	361	948	80	50	2.224	1.425	4.178	2.174	460	70	<b>11.970</b>
<b>Kg. Llet</b>	10.012	9.966	9.336	9.404	8.443	10.228	8.553	9.417	8.452	7.405	<b>9.043</b>
<b>Kg. Greix</b>	347,0	346,3	318,8	350,9	301,5	357,0	308,2	331,1	316,6	241,8	<b>321,3</b>
<b>% Greix</b>	3,46	3,47	3,41	3,73	3,57	3,49	3,60	3,51	3,74	3,26	<b>3,55</b>
<b>Kg. Proteïna</b>	326,0	327,2	301,1	305,4	287,8	331,5	272,9	305,4	275,0	234,4	<b>294,7</b>
<b>% Proteïna</b>	3,25	3,28	3,22	3,24	3,40	3,24	3,19	3,24	3,25	3,16	<b>3,25</b>

<b>TOTAL LACTACIONS NATURALS</b>	<b>AFN</b>	<b>AFTP</b>	<b>AFU</b>	<b>AFP</b>	<b>AFAUC</b>	<b>AVAGI</b>	<b>AFRIGI</b>	<b>AFO</b>	<b>AFV</b>	<b>AFVB</b>	<b>CATALUNYA*</b>
<b>Nombre</b>	937	2.383	239	140	5.668	3.555	11.836	6.155	1.408	208	<b>32.529</b>
<b>Durada (dies)</b>	384	355	388	399	367	364	372	368	368	376	<b>369</b>
<b>Kg. llet</b>	12.954	12.489	11.783	12.425	10.847	13.310	10.988	12.179	10.725	9.627	<b>11.601</b>
<b>Kg. Greix</b>	462,7	445,2	423,9	468,8	394,2	472,2	404,6	437,4	409,8	330,1	<b>421,2</b>
<b>% Greix</b>	3,57	3,56	3,59	3,77	3,63	3,54	3,68	3,59	3,82	3,42	<b>3,63</b>
<b>Kg. Proteïna</b>	428,2	415,4	390,2	408,9	372,8	438,2	356,8	399,8	353,7	311,1	<b>383,0</b>
<b>% Proteïna</b>	3,30	3,32	3,31	3,29	3,43	3,29	3,24	3,28	3,29	3,23	<b>3,30</b>

<b>TOTAL LACTACIONS A 305 DIES</b>	<b>AFN</b>	<b>AFTP</b>	<b>AFU</b>	<b>AFP</b>	<b>AFAUC</b>	<b>AVAGI</b>	<b>AFRIGI</b>	<b>AFO</b>	<b>AFV</b>	<b>AFVB</b>	<b>CATALUNYA*</b>
<b>Nombre</b>	937	2.383	239	140	5.668	3.555	11.836	6.155	1.408	208	<b>32.529</b>
<b>Kg. Llet</b>	10.850	10.957	9.871	10.000	9.328	11.442	9.377	10.432	9.192	8.156	<b>9.943</b>
<b>Kg. Greix</b>	378,4	385,9	348,0	371,1	333,3	399,4	339,8	369,5	349,9	273,4	<b>355,5</b>
<b>% Greix</b>	3,48	3,52	3,52	3,71	3,57	3,49	3,62	3,54	3,80	3,35	<b>3,57</b>
<b>Kg. proteïna</b>	350,9	359,1	319,1	320,9	315,5	370,7	298,7	337,4	298,3	258,9	<b>322,7</b>
<b>% Proteïna</b>	3,23	3,27	3,23	3,20	3,38	3,23	3,18	3,23	3,24	3,17	<b>3,24</b>

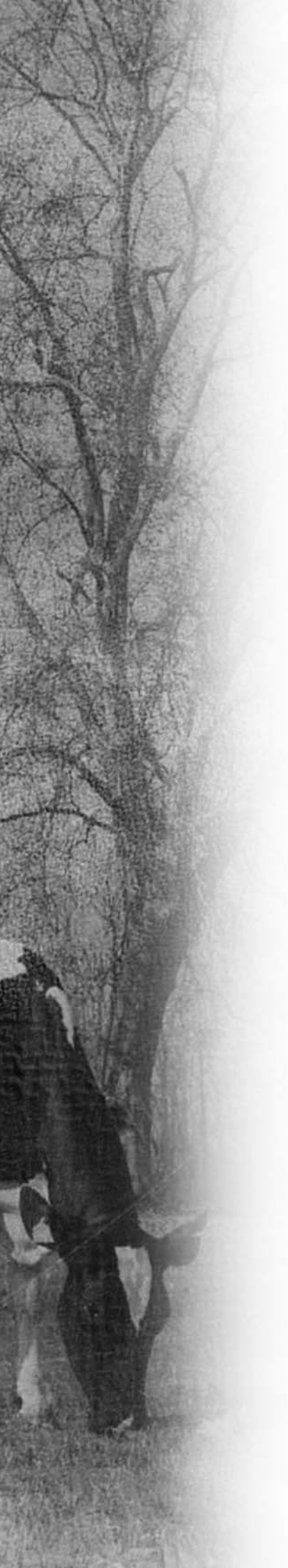

## **Llistat de vaques (1 eres lactacions, 305 dies)**

ÍNDEX : Kg. Greix + 2 Kg. Proteïna  $\geq$  428,9 Kg.

3

NUM ORDR	REGISTRE GENEALOGIC	NUM LAC	LACTACIO NORMALITZADA			LACTACIO NATURAL			EXPLOITACIO	ASSOCIACIO			
			KG. LLET	% GRE.	PRO. GREIX	KG. LLET	% GREIX	PROT. KG.					
1	RG03840178	1	15.986	3,48	3,30	555,8	528,1	537,3	17.827	623,8	600,7	GRANJA CASES	A. F. DE LA NOGUERA (AFN)
2	RG03840169	1	15.099	3,39	3,32	512,0	500,7	504,5	16.758	571,6	558,1	GRANJA CASES	A. F. DE LA NOGUERA (AFN)
3	RG03840167	1	16.426	2,90	3,12	476,4	511,9	500,1	17.759	521,6	556,2	GRANJA CASES	A. F. DE LA NOGUERA (AFN)
4	RB03196215	1	14.825	4,12	3,00	610,4	444,6	499,9	22.037	909,4	717,3	SAT. N°3028 (EL TREVOL)	A. VAQUERS DE GIRONA (A)
5	RA03654669	1	13.353	3,77	3,72	503,4	496,8	499,0	16.279	621,8	621,5	CAL MINGO	A. F. TERRES DE PONENT (A)
6	RG03840170	1	14.359	3,66	3,27	526,0	469,9	488,6	14.574	534,3	478,4	GRANJA CASES	A. F. DE LA NOGUERA (AFN)
7	RA03700833	1	14.130	3,54	3,37	500,4	476,2	484,3	17.756	621,6	599,4	CAL SERRET S. COOP. C. LT	A. F. TERRES DE PONENT (A)
8	RG03358478	1	12.981	4,20	3,47	544,7	450,7	482,0	15.102	630,8	528,2	CAN FELIU DE CAMPLLONG S	A. VAQUERS DE GIRONA (A)
9	RG03551083	1	12.105	4,54	3,65	549,8	441,4	477,5	17.345	796,4	617,1	MAIANS	A. F. D'OSONA (AFO)
10	RG03302770	1	14.154	3,20	3,44	452,4	486,2	474,9	20.388	680,0	722,8	MAIANS	A. F. D'OSONA (AFO)
11	RG03437713	1	15.354	2,51	3,38	385,7	518,9	474,5	17.229	441,3	593,0	GRANJA CASES	A. F. DE LA NOGUERA (AFN)
12	RG03248922	1	14.354	3,86	3,00	553,7	430,2	471,4	14.398	555,2	431,6	CASANOVA DE FIGAROLAS	A. F. D'OSONA (AFO)
13	RA03437499	1	13.418	3,96	3,28	531,1	439,5	470,0	17.415	681,3	601,6	CAL MINGO	A. F. TERRES DE PONENT (A)
14	RG03304374	1	14.780	2,92	3,29	432,1	486,7	468,5	20.458	614,6	678,9	RAMADERIA ROQUET	A. F. TERRES DE PONENT (A)
15	RG03705236	1	12.518	4,17	3,52	521,7	440,5	467,6	15.468	662,8	555,6	SAT. N°3028 (EL TREVOL)	A. VAQUERS DE GIRONA (A)
16	RG03141604	1	12.938	3,91	3,43	506,0	444,3	464,9	23.667	932,9	820,9	CAN FELIU DE CAMPLLONG S	A. VAQUERS DE GIRONA (A)
17	RG03247743	1	12.509	4,25	3,44	532,0	430,9	464,6	12.742	544,6	439,4	CAN FELIU DE CAMPLLONG S	A. VAQUERS DE GIRONA (A)
18	RG03359626	1	13.000	3,92	3,39	510,2	440,4	463,6	16.642	536,8	531,1	GRANJA CASES	A. F. DE LA NOGUERA (AFN)
19	RA03505590	1	14.764	3,12	3,15	461,0	464,9	458,9	14.893	572,8	518,4	SAT. N°3028 (EL TREVOL)	A. VAQUERS DE GIRONA (AFN)
20	RA03656398	1	12.833	3,80	3,46	488,0	444,4	458,1	20.380	621,9	673,8	JMD ALLUE S. L.	A. F. TERRES DE PONENT (A)
21	RG03247200	1	14.487	3,01	3,24	436,0	469,1	458,0	16.670	591,1	528,0	GRANJA CASES	A. F. DE LA NOGUERA (AFN)
22	RG03247430	1	14.153	3,50	3,20	495,2	439,4	457,5	19.328	692,9	658,7	CAN FELIU DE CAMPLLONG S	A. VAQUERS DE GIRONA (AFN)
23	RG03246340	1	13.867	3,45	3,22	478,4	447,1	456,8	15.604	517,8	511,5	CAN COSTA DE MANOL, S. L.	A. VAQUERS DE GIRONA (A)
24	RG03756712	1	13.980	3,29	3,26	459,3	455,6	456,6	12.521	677,7	376,2	MAS PAULI NOU	A. F. DE GIRONA (AFRIGI)
25	RG03249827	1	12.081	5,32	3,01	642,3	363,7	456,1	20.608	771,1	698,8	MAIANS	A. F. D'OSONA (AFO)
26	RA03504631	1	13.173	3,72	3,33	490,3	439,0	456,0	19.659	688,4	623,3	CAN FELIU DE CAMPLLONG S	A. VAQUERS DE GIRONA (A)
27	RG03246333	1	14.202	3,47	3,08	492,8	437,6	456,0	14.981	519,6	504,7	CAN FELIU DE CAMPLLONG S	A. VAQUERS DE GIRONA (A)
28	RA03613225	1	13.556	3,40	3,35	460,4	453,8	455,8	17.598	674,3	591,8	CAL SERRET S. COOP. C. LT	A. F. TERRES DE PONENT (A)
29	RA03304885	1	13.462	3,71	3,23	499,0	434,2	455,1	19.457	748,8	665,7	CAN FELIU DE CAMPLLONG S	A. VAQUERS DE GIRONA (A)
30	RG03302675	1	13.168	3,69	3,34	485,5	439,9	454,6	21.741	873,2	711,5	SAT. N°3028 (EL TREVOL)	A. VAQUERS DE GIRONA (A)
31	RG03551288	1	13.779	3,77	3,06	519,9	421,9	454,6	17.543	691,3	559,9	MAS PARNAU	A. F. DE GIRONA (AFRIGI)
32	RG03357796	1	13.585	3,87	3,09	525,3	419,3	454,3	14.616	524,9	447,7	MAS PUIGDEVALL	A. F. DE GIRONA (AFRIGI)
33	RG03360476	1	14.260	3,52	3,02	501,5	430,7	453,8	19.570	871,0	722,9	CODINA	A. F. ALT URGELL-CERDAN
34	RG03067696	1	12.278	4,27	3,41	523,7	418,9	453,8	18.577	555,1	627,0	CAN COSTA DE MANOL, S. L.	A. VAQUERS DE GIRONA (A)
35	RG03756728	1	14.284	2,95	3,29	421,9	469,7	453,4	18.991	721,0	652,0	MAIANS	A. F. D'OSONA (AFO)
36	RG03195535	1	13.345	3,65	3,27	486,9	436,7	452,8	14.698	652,1	525,8	CAN COSTA DE MANOL, S. L.	A. VAQUERS DE GIRONA (A)
37	RG03440768	1	13.535	3,36	3,34	454,4	452,1	452,9	13.929	466,2	466,1	CAN COSTA DE MANOL, S. L.	A. VAQUERS DE GIRONA (A)
38	RG03436492	1	12.149	4,29	3,44	521,5	418,4	452,8	15.052	658,9	526,9	CAN FELIU DE CAMPLLONG S	A. VAQUERS DE GIRONA (A)
39	RG03244866	1	12.114	4,32	3,44	523,8	417,2	452,7	15.058	658,9	526,9	CAN FELIU DE CAMPLLONG S	A. VAQUERS DE GIRONA (A)
40	RG03069080	1	14.115	3,22	3,19	453,9	450,5	451,6	21.282	711,2	714,2	MAS GURI SAT N° 4756	A. VAQUERS DE GIRONA (A)
41	RG03756722	1	13.500	3,12	3,46	420,6	466,5	451,2	13.589	424,0	469,7	CAN COSTA DE MANOL, S. L.	A. VAQUERS DE GIRONA (A)
42	RG03656397	1	11.823	4,19	3,63	495,4	429,0	451,0	16.723	717,8	621,7	SAT. N°3028 (EL TREVOL)	A. VAQUERS DE GIRONA (A)
43	RG03070424	1	14.482	3,08	3,13	445,4	453,8	451,6	28.156	924,0	928,5	RAMADERIA CAN THOS, S. L.	A. VAQUERS DE GIRONA (A)
44	RG03246874	1	11.783	3,86	3,81	454,9	448,5	450,6	21.204	908,4	878,8	RAMADERIA ROQUET	A. F. TERRES DE PONENT (A)
45	RG03500382	1	13.248	3,54	3,33	468,6	441,2	450,3	15.229	554,2	518,0	GRANJA CASES	A. F. DE LA NOGUERA (AFN)
46	RG03306559	1	14.167	2,99	3,27	423,1	463,3	449,9	15.532	461,8	515,9	CAL MARQUES	A. F. ALT URGELL-CERDAN
47	RG03247752	1	12.691	3,91	3,36	495,6	425,9	449,1	12.807	501,4	430,5	CAN FELIU DE CAMPLLONG S	A. VAQUERS DE GIRONA (A)



NUM ORDRE	REGISTRE GENEALOGIC LAC	LACTACIO NORMALITZADA			LACTACIO NATURAL			EXPLOITACIO	ASSOCIACIO				
		NUM LAC	KG. LLEIET	% GRE.	KG. LLEIET	KG. GREIX	KG. PROT.						
48	RG03653532	1	13.771	3,24	3,26	446,1	448,9	448,0	21.680	727,5	724,9	CAN COSTA DE MANOL, S.L.	A. VAQUERS DE GIRONA (A)
49	RG03756707	1	13.973	3,50	3,05	488,7	426,8	447,4	16.510	580,9	504,8	CAN COSTA DE MANOL, S.L.	A. VAQUERS DE GIRONA (A)
50	RG03756709	1	12.574	3,91	3,38	491,5	425,4	447,4	14.105	559,5	478,0	CAN COSTA DE MANOL, S.L.	A. VAQUERS DE GIRONA (A)
51	RA03705038	1	13.789	3,10	3,31	427,6	457,0	447,2	20.352	629,0	683,0	CAN FELIU DE CAMPLLONG S	A. VAQUERS DE GIRONA (A)
52	RG03192929	1	13.639	3,32	3,24	453,1	442,0	445,7	24.662	924,3	847,8	SANT MER N 1916 SAT	A. VAQUERS DE GIRONA (A)
53	RG03551081	1	12.606	3,60	3,50	454,2	440,8	445,3	21.702	809,2	797,3	MAIANS	A. F. D'OSONA (AFO)
54	RG03705230	1	13.507	3,53	3,17	477,0	428,7	444,8	13.834	488,3	439,2	SAT. N°3028 (EL TREVOL)	A. VAQUERS DE GIRONA (A)
55	RG03357049	1	15.149	2,72	3,04	411,6	461,0	444,5	17.159	470,5	524,7	LA REVULA	A. F. ALT URGELL-CERDAN
56	RG03359575	1	12.548	4,03	3,30	505,9	413,5	444,3	21.311	896,1	736,6	GRANJA CASES	A. F. DE LA NOGUERA (AFN)
57	RG03358795	1	13.319	3,42	3,29	455,9	438,3	444,2	14.380	509,2	477,7	CAN BARRINA	A. F. D'OSONA (AFO)
58	RG03358419	1	12.707	3,74	3,37	474,9	428,4	443,9	12.707	474,9	428,4	CAN FELIU DE CAMPLLONG S	A. VAQUERS DE GIRONA (A)
59	RG03195802	1	14.478	3,21	2,99	464,9	433,1	443,7	23.540	790,6	733,0	MAS BES	A. F. DE GIRONA (AFRIGI)
60	RA03847030	1	12.296	3,94	3,44	484,5	422,5	443,2	13.274	535,6	460,4	GRANJA CASES	A. F. DE LA NOGUERA (AFN)
61	RG03139954	1	13.879	3,16	3,21	438,4	445,4	443,1	16.070	524,1	528,9	EL CAMPGRAN	A. F. D'OSONA (AFO)
62	RG03306207	1	15.143	2,70	3,04	408,9	460,1	442,9	20.823	573,4	644,3	GONZALEZ-VILADEVAY	A. F. TERRES DE PONENT (A)
63	RG03192077	1	12.051	3,90	3,56	469,6	429,6	442,9	15.035	598,5	548,3	FINCA BORDA DEL RIU	A. F. ALT URGELL-CERDAN
64	RG03500369	1	13.371	3,57	3,18	477,7	424,9	442,5	14.845	535,7	475,1	GRANJA CASES	A. F. DE LA NOGUERA (AFN)
65	RG03439104	1	13.189	3,42	3,32	451,5	437,7	442,3	18.375	624,3	624,0	MAIANS	A. F. D'OSONA (AFO)
66	RG03306787	1	12.498	3,44	3,59	430,0	448,2	442,1	15.168	522,8	548,5	JMD ALLUE S.L.	A. F. TERRES DE PONENT (A)
67	RG03635316	1	12.462	3,52	3,56	438,8	443,1	441,7	12.737	448,9	454,1	CAN COSTA DE MANOL, S.L.	A. VAQUERS DE GIRONA (A)
68	RG03359605	1	12.771	3,66	3,35	467,4	428,2	441,3	14.813	542,3	498,4	GRANJA CASES	A. F. DE LA NOGUERA (AFN)
69	RG03700147	1	12.207	4,11	3,37	501,8	410,8	441,1	13.041	556,3	439,4	CAL SERRET S. COOP. C. LT	A. F. TERRES DE PONENT (A)
70	RA03138965	1	12.503	3,52	3,53	440,5	441,0	440,8	20.605	779,9	738,2	CAN FELIU DE CAMPLLONG S	A. VAQUERS DE GIRONA (A)
71	RG03846964	1	13.887	3,31	3,09	460,3	429,8	440,0	15.100	504,2	469,2	GRANJA CASES	A. F. DE LA NOGUERA (AFN)
72	RG03141785	1	13.809	3,52	3,02	485,6	417,1	439,9	17.374	629,2	536,2	MAS QUATRE VENTS	A. F. DE GIRONA (AFRIGI)
73	RG03756801	1	13.198	3,24	3,37	428,1	444,8	439,2	16.013	524,5	554,2	SAT. N°3028 (EL TREVOL)	A. VAQUERS DE GIRONA (A)
74	RG03028797	1	13.461	3,47	3,16	467,5	424,7	439,0	31.191	176,0	98,2	GRANJA PUIGPINOS	A. R. VACU DE L URGELL
75	RG03195706	1	14.595	2,66	3,18	387,8	463,9	438,5	21.332	575,2	712,2	RAMADERIA ROQUET	A. F. TERRES DE PONENT (A)
76	RG03705181	1	12.757	3,63	3,34	462,8	426,2	438,4	12.757	462,8	426,2	MAS PALOU (CARAMATXEL)	A. F. D'OSONA (AFO)
77	RG03359604	1	12.728	3,72	3,30	473,6	420,3	438,1	19.447	744,1	668,7	GRANJA CASES	A. F. DE LA NOGUERA (AFN)
78	RG03440449	1	11.490	4,48	3,48	515,2	399,5	438,1	12.525	562,6	437,2	S.A.T. VILATORTELLA 544	A. VAQUERS DE GIRONA (A)
79	RG03705237	1	13.297	3,45	3,21	459,3	427,3	438,0	14.600	508,2	471,5	SAT. N°3028 (EL TREVOL)	A. VAQUERS DE GIRONA (A)
80	RG03358791	1	12.711	3,40	3,47	432,2	440,5	437,7	13.493	463,1	471,0	CAN BARRINA	A. F. D'OSONA (AFO)
81	RG03197833	1	13.229	3,45	3,23	456,1	427,9	437,3	14.404	503,0	467,4	FINCA BORDA DEL RIU	A. F. ALT URGELL-CERDAN
82	RG03437724	1	13.207	3,51	3,21	463,9	423,8	437,2	14.106	501,2	456,6	GRANJA CASES	A. F. DE LA NOGUERA (AFN)
83	RG03440783	1	13.755	3,08	3,22	423,7	443,3	436,8	16.888	524,3	545,0	CAN COSTA DE MANOL, S.L.	A. VAQUERS DE GIRONA (A)
84	RG03357898	1	14.062	3,08	3,12	433,0	438,6	436,7	14.359	441,8	448,0	GRANJA CASES	A. F. DE LA NOGUERA (AFN)
85	RG03437707	1	12.932	3,52	3,30	455,3	427,1	436,5	15.960	571,8	545,4	GRANJA CASES	A. F. DE LA NOGUERA (AFN)
86	RG03193952	1	12.302	3,77	3,43	464,1	422,5	436,4	19.741	771,2	716,5	CAN POU S AGRÍCOLA Y GANA	A. F. DEL VALLS (AFV)
87	RG03358404	1	12.730	3,64	3,32	463,4	422,6	436,3	14.321	458,0	441,8	CAN FELIU DE CAMPLLONG S	A. VAQUERS DE GIRONA (A)
88	RG03441930	1	13.758	3,34	3,08	458,9	424,0	435,6	14.983	504,4	465,0	S.A.T. VILATORTELLA 544	A. F. D'OSONA (AFO)
89	RG03195803	1	13.026	3,93	3,05	511,9	396,9	435,2	20.230	839,8	649,8	MAS BES	A. F. DE GIRONA (AFRIGI)
90	RG03194223	1	12.631	3,75	3,29	473,6	415,8	435,1	19.416	772,1	688,8	CAN FELIU DE CAMPLLONG S	A. VAQUERS DE GIRONA (A)
91	RG03249717	1	12.656	3,26	3,53	412,7	446,3	435,1	15.838	531,3	563,8	SANT MER N 1916 SAT	A. VAQUERS DE GIRONA (A)
92	RG03196880	1	12.591	3,76	3,29	476,4	414,4	435,1	18.279	707,0	642,9	SAT. N°3028 (EL TREVOL)	A. VAQUERS DE GIRONA (A)
93	RG03551280	1	12.591	3,76	3,29	476,4	414,4	435,0	21.416	683,7	672,7	CAN FELIU DE CAMPLLONG S	A. VAQUERS DE GIRONA (A)
94	RG03303731	1	14.036	3,15	3,07	441,8	431,6	435,0	21.416	683,7	672,7	CAN FELIU DE CAMPLLONG S	A. VAQUERS DE GIRONA (A)



1/01/13-31/12/13

== R A N K I N G D E P R O D U C C I O ==

NUM ORDRE	REGISTRE GENEALOGIC	NUM LAC	LACTACIO NORMALITZADA			LACTACIO NATURAL			EXPLOITACIO	ASSOCIACIO			
			% GRE.	% PRO.	KG. GREIX PROT.	KG. LLEIET	KG. GREIX PROT.	KG. LLEIET					
95	RG03307150	1	13.752	3,20	3,14	440,6	432,0	434,9	14.763	477,8	468,0	CAN FELIU DE CAMPLLONG S	A. VAQUERS DE GIRONA (A)
96	RG03247738	1	13.332	3,45	3,17	459,3	422,7	434,9	21.156	754,5	706,2	RAMADERIA CAN THOS, S.L.	A. VAQUERS DE GIRONA (A)
97	RG03653535	1	13.046	3,53	3,23	461,1	421,6	434,8	13.604	484,3	441,0	CAN COSTA DE MANOL, S.L.	A. VAQUERS DE GIRONA (A)
98	RG03194409	1	13.607	3,29	3,15	447,4	428,3	434,7	22.402	844,2	761,3	AGROPECUARIA VALL DE TER	A. F. DE GIRONA (AFRIGI)
99	RG03192416	1	13.245	3,10	3,37	410,4	446,8	434,7	22.789	785,8	821,4	EL CAMPGRAN	A. F. D'OSONA (AFO)
100	RG03359627	1	13.147	3,49	3,21	459,2	422,3	434,6	14.689	512,6	476,1	GRANJA CASES	A. F. DE LA NOGUERA (AFN)
101	RG03756723	1	11.940	3,74	3,59	446,0	428,8	434,5	11.940	446,0	428,8	CAN COSTA DE MANOL, S.L.	A. VAQUERS DE GIRONA (A)
102	RG03306100	1	13.465	3,31	3,18	445,6	428,5	434,2	17.092	570,2	547,5	MAS FIGUERAS S.C. (J. BRO	A. F. DE GIRONA (AFRIGI)
103	RG03438437	1	13.246	3,48	3,18	461,1	449,0	433,8	16.475	596,5	541,7	GONZALEZ-VILADEVAY	A. F. TERRES DE PONENT (
104	RG03249034	1	15.004	2,69	2,99	403,4	449,0	433,8	24.324	699,2	769,8	JMD ALLUE S.L.	A. F. TERRES DE PONENT (
105	RG03756699	1	12.890	3,70	3,20	477,2	412,1	433,8	13.171	487,7	420,3	CAN COSTA DE MANOL, S.L.	A. VAQUERS DE GIRONA (A)
106	RG03356300	1	14.589	2,71	3,10	395,5	452,6	433,6	17.750	496,2	562,4	JMD ALLUE S.L.	A. F. TERRES DE PONENT (
107	RG03756730	1	12.896	3,60	3,24	464,8	418,0	433,6	13.937	507,5	451,7	CAN COSTA DE MANOL, S.L.	A. VAQUERS DE GIRONA (A)
108	RG03705252	1	12.986	3,64	3,19	473,1	413,8	433,6	16.909	608,4	549,3	SAT. N°3028 (EL TREVOL)	A. VAQUERS DE GIRONA (A)
109	RG03439094	1	12.607	3,78	3,26	476,3	411,6	433,2	15.844	597,3	519,0	MAIANS	A. F. D'OSONA (AFO)
110	RG03361881	1	14.220	3,16	2,99	449,3	425,0	433,1	14.931	473,0	446,4	EL MURUCUC	A. F. D'OSONA (AFO)
111	RG03305771	1	12.883	3,41	3,33	439,4	429,6	432,9	20.521	731,9	711,7	JMD ALLUE S.L.	A. F. TERRES DE PONENT (
112	RG03359440	1	13.122	3,08	3,41	404,2	447,2	432,9	14.069	430,1	480,3	RAM. SANT JORDI DESVALLS	A. F. DE GIRONA (AFRIGI)
113	RG03307138	1	12.466	3,81	3,30	475,0	411,5	432,7	13.250	502,3	439,1	CAN FELIU DE CAMPLLONG S	A. VAQUERS DE GIRONA (A)
114	RG03307132	1	11.715	3,94	3,57	461,2	418,2	432,5	11.715	461,2	418,2	CAN FELIU DE CAMPLLONG S	A. VAQUERS DE GIRONA (A)
115	RA03245986	1	11.794	3,90	3,55	459,6	418,8	432,4	19.140	811,2	726,4	GONZALEZ-VILADEVAY	A. F. TERRES DE PONENT (
116	RG03246896	1	12.536	3,51	3,42	440,3	428,4	432,4	15.566	550,3	540,0	RAMADERIA ROQUET	A. F. TERRES DE PONENT (
117	RG03247740	1	13.216	3,56	3,12	471,1	412,6	432,1	21.020	742,0	663,1	CAN FELIU DE CAMPLLONG S	A. VAQUERS DE GIRONA (A)
118	RG03700050	1	11.898	4,05	3,42	482,4	406,8	432,0	11.898	482,4	406,8	RAMADERIA HORTETS	A. F. DE LA NOGUERA (AFN)
119	RG03704185	1	13.213	3,31	3,24	437,4	428,7	431,6	15.627	516,6	510,2	SANT MER N 1916 SAT	A. VAQUERS DE GIRONA (A)
120	RG03439323	1	12.947	3,45	3,27	447,0	423,5	431,3	12.947	447,0	423,5	JMD ALLUE S.L.	A. F. TERRES DE PONENT (
121	RG03437723	1	11.987	3,86	3,46	462,8	414,8	430,8	13.549	542,3	480,3	GRANJA CASES	A. F. DE LA NOGUERA (AFN)
122	RA03504633	1	12.867	3,56	3,24	457,7	417,3	430,8	23.573	856,5	804,6	MAIANS	A. F. D'OSONA (AFO)
123	RG03196818	1	11.735	3,91	3,55	458,6	416,7	430,7	14.738	578,6	541,8	CODINA	A. F. ALT URGELL-CERDAN
124	RG03358409	1	13.361	3,53	3,07	472,3	409,9	430,7	15.694	572,5	480,7	CAN FELIU DE CAMPLLONG S	A. VAQUERS DE GIRONA (A)
125	RG03437699	1	13.303	3,66	3,02	486,8	402,4	430,5	16.073	600,4	502,9	GRANJA CASES	A. F. DE LA NOGUERA (AFN)
126	RG03359629	1	13.382	3,54	3,05	474,3	408,3	430,3	15.111	533,9	462,2	GRANJA CASES	A. F. DE LA NOGUERA (AFN)
127	RG03307087	1	13.374	3,29	3,18	440,3	425,1	430,2	18.245	604,5	601,9	CAL SERRET S.COOP. C. LT	A. F. TERRES DE PONENT (
128	RG03066785	1	12.105	3,77	3,45	455,9	417,4	430,2	12.543	475,4	433,6	CODINA	A. F. ALT URGELL-CERDAN
129	RG03196138	1	11.278	3,93	3,76	442,9	423,9	430,2	14.514	575,6	542,8	CAN FELIU DE CAMPLLONG S	A. VAQUERS DE GIRONA (A)
130	RG03027972	1	13.277	3,58	3,07	475,4	407,3	430,0	15.373	554,6	479,4	AGRUPACIO FLUVIA	A. F. DE GIRONA (AFRIGI)
131	RG03439318	1	12.129	3,90	3,36	470,2	408,1	429,6	12.535	492,4	425,1	JMD ALLUE S.L.	A. F. TERRES DE PONENT (
132	RG03360741	1	13.813	2,97	3,18	410,1	439,2	429,5	14.145	420,6	451,3	MAS BES	A. F. DE GIRONA (AFRIGI)
133	RG03140785	1	13.359	3,55	3,05	474,2	407,0	429,4	18.765	681,4	586,2	SAT. N°3028 (EL TREVOL)	A. F. DE GIRONA (AFRIGI)
134	RG03140057	1	12.340	3,94	3,25	486,7	400,7	429,4	18.719	731,8	636,2	COOPERATIVA LA FAGEDA	A. VAQUERS DE GIRONA (A)
135	RG03439110	1	11.283	4,01	3,70	452,7	417,8	429,4	12.106	488,8	448,5	MAIANS	A. F. D'OSONA (AFO)
136	RG03756702	1	13.803	3,31	3,01	457,5	415,2	429,3	15.463	527,3	467,1	CAN COSTA DE MANOL, S.L.	A. VAQUERS DE GIRONA (A)
137	RG03197615	1	12.880	3,62	3,19	466,6	410,5	429,2	20.245	758,9	690,6	GRANJA CASES	A. F. DE LA NOGUERA (AFN)
138	RG03652962	1	12.642	3,53	3,33	445,7	420,8	429,1	17.156	633,0	604,5	SANT MER N 1916 SAT	A. VAQUERS DE GIRONA (A)
139	RG03071634	1	12.681	3,73	3,21	472,4	407,5	429,1	29.681	234,9	43,8	MAS QUATRE VENTS	A. F. DE GIRONA (AFRIGI)
140	RG03307110	1	12.237	3,37	3,57	412,7	437,2	429,0	13.416	453,5	482,2	CAN FELIU DE CAMPLLONG S	A. VAQUERS DE GIRONA (A)
141	RG03139354	1	12.877	3,71	3,14	478,2	404,2	428,9	22.537	831,7	836,9	RAMADERIA CAN THOS, S.L.	A. VAQUERS DE GIRONA (A)



**Llistat de vaques (Lactacions > 1, 305 dies)**

ÍNDEX: Kg. Greix + 2Kg. Proteïna ≥ 514,5 Kg.

3



NUM ORDRE	REGISTRE GENEALOGIC	NUM LAC	LACTACIO NORMALITZADA			LACTACIO NATURAL			EXPLOTACIO	ASSOCIACIO			
			% GRE.	% PRO.	KG. GREIX PROT.	KG. LLEIET	KG. GREIX PROT.	KG. LLEIET					
1	RG02871227	3	17.832	4,41	3,34	785,5	596,1	659,2	18.028	793,6	603,5	CAN COSTA DE MANOL, S.L.	A. VAQUERS DE GIRONA (A)
2	RG03029806	3	19.514	3,85	3,06	751,4	597,2	648,6	22.242	852,9	685,8	S.A.T. VILATORTELLA 544	A.F.D'OSONA(AFO)
3	RG03840154	2	19.296	3,37	3,28	650,4	632,1	638,2	19.296	650,4	632,1	GRANJA CASES	A.F.DE LA NOGUERA (AFN)
4	RG03305189	3	15.686	4,50	3,73	706,5	584,4	625,1	19.699	917,2	755,5	SAT. N°3028 (EL TREVOL)	A. VAQUERS DE GIRONA (A)
5	RG03197476	4	16.256	4,44	3,54	721,5	576,1	624,6	18.031	790,8	646,8	SAT. N°3028 (EL TREVOL)	A. VAQUERS DE GIRONA (A)
6	RG03026832	3	17.019	3,99	3,47	679,5	590,3	620,4	17.019	679,5	590,3	CAN COSTA DE MANOL, S.L.	A. VAQUERS DE GIRONA (A)
7	RG03136442	2	15.573	5,03	3,37	783,1	524,1	610,4	22.441	84,5	783,5	CAN FELIU DE CAMPLLONG S	A. VAQUERS DE GIRONA (A)
8	RG03068499	2	16.992	4,46	3,14	758,1	534,1	608,8	18.157	813,0	573,8	CAN COSTA DE MANOL, S.L.	A. VAQUERS DE GIRONA (A)
9	RG03840153	2	17.569	3,77	3,28	661,6	576,4	604,8	20.042	759,2	665,1	GRANJA CASES	A.F.DE LA NOGUERA (AFN)
10	RG02959170	3	17.615	3,76	3,24	662,9	571,3	601,8	21.536	828,2	715,0	CAN COSTA DE MANOL, S.L.	A. VAQUERS DE GIRONA (A)
11	RG03029152	3	16.779	4,01	3,33	672,6	558,7	596,7	16.779	672,6	558,7	CAN COSTA DE MANOL, S.L.	A. VAQUERS DE GIRONA (A)
12	RG03028936	3	16.698	4,11	3,28	685,5	548,3	594,0	17.337	715,3	572,7	GRANJA CASES	A.F.DE LA NOGUERA (AFN)
13	RG02818532	4	17.537	3,47	3,34	608,1	586,5	593,7	17.537	608,1	586,5	CAN BARRINA	A.F.D'OSONA(AFO)
14	RG02963949	3	16.567	4,22	3,26	699,3	539,6	592,8	21.442	921,7	735,5	CAN FELIU DE CAMPLLONG S	A. VAQUERS DE GIRONA (A)
15	RG03069543	2	15.764	4,64	3,21	731,3	505,6	580,8	19.177	882,4	646,0	EL PINOS NOU	A.F.D'OSONA(AFO)
16	RG02820609	5	16.867	3,46	3,43	583,8	579,1	580,7	19.273	680,0	687,7	RAMADERIA CAN TONI ROURA	A.F.DE GIRONA (AFRIGI)
17	RA03503024	2	16.899	3,71	3,28	626,4	554,3	578,3	29.153	89,5	49,6	CAL MINGO	A.F.TERRRES DE PONENT (A)
18	RG02666933	4	16.035	4,01	3,40	642,8	545,9	578,2	24.826	36,2	886,2	JMD ALLUE S.L.	A.F.TERRRES DE PONENT (A)
19	RG03504644	2	14.818	4,66	3,48	690,3	516,0	574,1	15.644	737,1	552,8	CAN COSTA DE MANOL, S.L.	A. VAQUERS DE GIRONA (A)
20	RG03502196	2	13.992	4,92	3,68	689,1	515,5	572,4	16.047	797,7	595,4	CAN COSTA DE MANOL, S.L.	A. VAQUERS DE GIRONA (A)
21	RG02622514	5	15.884	4,37	3,22	694,7	511,2	572,4	17.396	752,6	564,2	EL PINOS NOU	A.F.D'OSONA(AFO)
22	RG02629804	3	15.706	4,46	3,23	700,4	506,9	571,4	16.730	743,0	543,8	S.A.T. VILATORTELLA 544	A.F.D'OSONA(AFO)
23	RG02759436	4	17.897	3,07	3,25	549,7	581,2	570,7	21.844	718,4	738,9	JMD ALLUE S.L.	A.F.TERRRES DE PONENT (A)
24	RG02963661	3	16.543	3,77	3,28	624,0	542,5	569,1	19.453	744,5	661,3	S.A.T. VILATORTELLA 544	A.F.D'OSONA(AFO)
25	RG03136219	2	17.319	3,33	3,27	576,0	565,7	569,1	19.086	640,2	623,9	CAN BANYERES	A.F.D'OSONA(AFO)
26	RG02690144	4	14.991	4,36	3,51	654,3	526,4	569,0	17.980	813,9	660,4	JMD ALLUE S.L.	A.F.TERRRES DE PONENT (A)
27	RB02758873	3	17.144	3,51	3,22	601,0	551,6	568,1	22.926	817,6	772,4	EL MURUCUC	A.F.D'OSONA(AFO)
28	RG02667347	4	14.955	3,85	3,77	575,1	564,5	568,0	23.753	3,7	915,1	GRANJA VALL DE MARIA, S.	A.F.DE GIRONA (AFRIGI)
29	RG03551303	2	16.666	3,09	3,54	515,3	590,0	565,1	17.808	563,7	636,9	SAT. N°3028 (EL TREVOL)	A. VAQUERS DE GIRONA (A)
30	RG03356282	3	16.517	3,67	3,29	606,8	543,8	564,8	17.375	647,1	578,4	SAT. N°3028 (EL TREVOL)	A. VAQUERS DE GIRONA (A)
31	RA03505587	2	16.768	3,51	3,30	588,1	552,7	564,5	16.973	596,0	561,0	GRANJA CASES	A.F.DE LA NOGUERA (AFN)
32	RG03071450	3	17.105	3,58	3,16	612,5	539,9	564,1	18.701	670,7	597,6	SAT. N°3028 (EL TREVOL)	A. VAQUERS DE GIRONA (A)
33	RG03071450	2	15.979	4,17	3,20	666,7	511,6	563,3	17.343	727,7	559,6	CAN FELIU DE CAMPLLONG S	A. VAQUERS DE GIRONA (A)
34	RG03069268	3	16.145	3,82	3,32	617,1	535,8	562,2	17.057	780,3	585,4	JMD ALLUE S.L.	A.F.TERRRES DE PONENT (A)
35	RG03026500	3	14.994	4,51	3,37	676,7	504,9	561,6	22.506	726,3	748,4	CAN COSTA DE MANOL, S.L.	A. VAQUERS DE GIRONA (A)
36	RG02874643	3	18.312	2,83	3,18	518,3	582,3	561,0	24.141	720,9	807,3	CAN BARRINA	A.F.D'OSONA(AFO)
37	RG03551764	2	17.652	2,97	3,27	524,8	577,9	560,2	18.111	542,8	594,1	SAT. N°3028 (EL TREVOL)	A. VAQUERS DE GIRONA (A)
38	RG02816613	4	15.198	3,74	3,66	568,6	555,6	559,9	15.198	568,6	555,6	CAN COSTA DE MANOL, S.L.	A. VAQUERS DE GIRONA (A)
39	RG02960901	3	16.970	3,33	3,28	564,8	556,7	559,4	19.584	674,6	651,6	RAMADERIA ROQUET	A.F.TERRRES DE PONENT (A)
40	RG03026872	3	15.237	4,40	3,30	670,1	503,1	558,8	17.438	785,0	585,5	JMD ALLUE S.L.	A.F.TERRRES DE PONENT (A)
41	RG03137812	2	16.013	3,79	3,34	607,1	534,4	558,6	17.560	672,5	587,8	CAN COSTA DE MANOL, S.L.	A. VAQUERS DE GIRONA (A)
42	RG02602361	5	16.223	3,68	3,31	597,8	537,4	557,5	23.562	879,5	810,6	GALACGI S.L.	A.F.TERRRES DE PONENT (A)
43	RA03436123	3	15.395	3,93	3,45	605,0	531,6	556,1	16.086	637,3	558,1	SAT. N°3028 (EL TREVOL)	A. VAQUERS DE GIRONA (A)
44	RG02664123	5	15.891	3,60	3,44	572,8	547,3	555,8	16.819	608,1	580,4	CAN POU S AGRICOLA Y GANA	A.F.DEL VALLES (AFV)
45	RG02692512	4	17.077	4,10	2,82	700,5	482,2	555,0	19.037	773,5	548,7	EL PINOS NOU	A.F.D'OSONA(AFO)



NUM ORDR	REGISTRE GENEALOGIC	NUM LAC	LACTACIO NORMALITZADA			LACTACIO NATURAL			EXPLOITACIO	ASSOCIACIO			
			KG. LLET	% GRE.	PRO. GREIX	KG. LLET	% GREIX	PROT. KG.					
48	RG02817376	3	15.779	3,74	3,40	590,8	536,3	554,5	16.626	624,1	567,3	CAN COSTA DE MANOL, S.L.	A. VAQUERS DE GIRONA (A)
49	RG03246455	3	15.256	4,15	3,38	633,5	514,9	554,4	21.440	895,1	751,0	GRANJA CASES	A. F. DE LA NOGUERA (AFN)
50	RG02760389	3	17.357	3,50	3,04	606,9	527,9	553,6	24.312	864,2	785,4	S. A. T. VILATORTELLA 544	A. F. D'OSONA (AFO)
51	RB03840172	3	16.189	3,47	3,39	562,0	549,4	552,9	18.477	661,3	646,4	GRANJA CASES	A. F. DE LA NOGUERA (AFN)
52	RB02818278	3	16.212	3,71	3,26	601,8	528,4	552,8	16.212	601,8	528,4	GRANJA CASES	A. F. DE LA NOGUERA (AFN)
53	RG02871510	4	15.277	4,26	3,30	650,5	503,9	552,8	18.572	776,5	626,0	MAS BES	A. F. DE GIRONA (AFRIGI)
54	RG02959532	3	17.160	3,67	2,99	629,8	513,9	552,5	25.896	980,1	809,9	CAN FELLIU DE CAMPLLONG S	A. VAQUERS DE GIRONA (A)
55	RG03504647	2	16.203	3,22	3,50	521,4	566,6	551,5	21.825	733,7	790,6	CAN COSTA DE MANOL, S.L.	A. VAQUERS DE GIRONA (A)
56	RG02963969	3	15.507	3,98	3,34	617,3	518,3	551,3	19.656	811,4	672,0	CAN FELLIU DE CAMPLLONG S	A. VAQUERS DE GIRONA (A)
57	RG02818617	4	15.459	4,07	3,31	628,9	512,2	551,1	15.459	628,9	512,2	GRANJA CASES	A. F. DE LA NOGUERA (AFN)
58	RG03192015	2	14.635	4,63	3,32	677,8	486,5	550,3	17.277	814,6	599,0	SAT. N°3028 (EL TREVOL)	A. VAQUERS DE GIRONA (A)
59	RG02690396	3	16.664	3,95	2,97	658,6	495,2	549,7	17.440	693,8	521,7	GRANJA CASES	A. F. DE LA NOGUERA (AFN)
60	RG03026878	3	15.054	4,04	3,46	607,5	520,4	549,4	16.012	659,6	566,7	JMD ALLUE S.L.	A. F. TERRES DE PONENT (
61	RG03357595	4	16.731	3,20	3,32	536,1	555,6	549,1	16.731	536,1	555,6	SAT. N°3028 (EL TREVOL)	A. VAQUERS DE GIRONA (A)
62	RG03068119	2	17.463	3,16	3,05	561,9	542,2	548,8	24.484	785,3	765,3	GRANJA CASES	A. F. DE LA NOGUERA (AFN)
63	RG03197616	2	15.433	4,10	3,29	632,1	507,1	547,8	17.186	712,8	617,1	RAMADERIA ROQUET	A. F. TERRES DE PONENT (
64	RG03136794	2	14.928	4,03	3,49	601,5	520,9	547,7	26.181	883,2	931,5	CAN COSTA DE MANOL, S.L.	A. VAQUERS DE GIRONA (A)
65	RG03026830	2	16.507	3,08	3,43	509,2	566,9	546,1	23.148	847,8	707,5	RAMADERIA CAN THOS, S.L.	A. VAQUERS DE GIRONA (A)
66	RG02763323	3	17.504	3,64	2,87	637,0	502,0	545,5	17.102	724,2	621,4	CAN COSTA DE MANOL, S.L.	A. VAQUERS DE GIRONA (A)
67	RG02690104	4	14.287	4,10	3,68	585,4	526,4	545,3	20.955	967,9	667,9	EL PINOS NOU	A. F. D'OSONA (AFO)
68	RG03504664	2	14.962	3,86	3,54	577,0	529,8	544,7	18.290	683,9	641,4	CAN COSTA DE MANOL, S.L.	A. VAQUERS DE GIRONA (A)
69	RG03066275	2	15.434	4,64	2,98	716,0	460,0	544,4	16.091	575,3	528,9	CAN COSTA DE MANOL, S.L.	A. VAQUERS DE GIRONA (A)
70	RG03502199	2	15.565	3,63	3,43	565,0	534,5	544,0	16.584	719,8	551,1	CAN FELLIU DE CAMPLLONG S	A. VAQUERS DE GIRONA (A)
71	RG03653535	2	16.091	3,58	3,29	575,3	528,9	543,6	21.984	782,2	691,3	S. A. T. VILATORTELLA 544	A. F. D'OSONA (AFO)
72	RG03141596	2	15.002	4,30	3,29	645,0	493,5	542,8	22.068	719,6	788,0	SANT MER N 1916 SAT	A. VAQUERS DE GIRONA (A)
73	RG02664092	4	16.926	3,54	3,05	599,5	515,6	542,1	16.279	661,0	528,8	JMD ALLUE S.L.	A. F. TERRES DE PONENT (
74	RG03024471	3	16.075	3,13	3,50	503,6	562,4	541,6	17.573	685,8	587,1	S. A. T. VILATORTELLA 544	A. F. D'OSONA (AFO)
75	RG02961092	4	15.584	4,00	3,22	624,1	501,1	541,4	20.131	806,3	687,8	SAT. N°3028 (EL TREVOL)	A. VAQUERS DE GIRONA (A)
76	RA02763070	3	15.266	4,21	3,22	642,7	491,5	541,3	20.860	869,0	727,2	MAS BES	A. F. DE GIRONA (AFRIGI)
77	RG03066937	3	15.503	3,89	3,30	603,0	510,9	540,3	21.315	821,8	764,3	SAT. N°3028 (EL TREVOL)	A. VAQUERS DE GIRONA (A)
78	RG02962171	4	15.683	3,74	3,31	586,5	518,8	540,3	13.686	650,5	498,9	SAT. N°3028 (EL TREVOL)	A. VAQUERS DE GIRONA (A)
79	RG02871497	3	14.982	4,24	3,30	635,2	494,3	540,3	17.513	633,1	567,8	SAT. N°3028 (EL TREVOL)	A. VAQUERS DE GIRONA (A)
80	RA02962268	4	15.443	3,64	3,43	561,6	529,6	540,0	19.079	724,0	616,9	MAS BES	A. F. DE GIRONA (AFRIGI)
81	RA03500820	2	13.484	4,75	3,64	640,5	490,2	539,8	15.227	816,7	531,5	EL PINOS NOU	A. F. D'OSONA (AFO)
82	RG03551298	3	16.189	3,59	3,21	580,7	520,1	539,5	19.771	864,0	634,1	EL PINOS NOU	A. F. D'OSONA (AFO)
83	RG02760576	4	15.829	3,88	3,18	613,7	503,1	539,2	16.994	644,7	544,5	CAN BARRINA	A. F. D'OSONA (AFO)
84	RG03066909	5	13.024	5,54	3,45	721,2	449,1	538,9	17.922	667,9	609,7	GRANJA CASES	A. F. DE LA NOGUERA (AFN)
85	RG02602451	4	15.465	4,37	3,05	675,8	471,4	537,1	23.143	976,9	768,0	CAN BARRINA	A. F. D'OSONA (AFO)
86	RG03066297	3	15.751	3,91	3,18	615,7	500,9	536,7	17.597	470,3	579,4	SAT. N°3028 (EL TREVOL)	A. VAQUERS DE GIRONA (A)
87	RG03141298	2	15.747	3,62	3,32	570,0	523,3	536,3	17.213	805,2	571,7	MAS BES	A. F. DE GIRONA (AFRIGI)
88	RG02874648	3	15.559	4,03	3,16	626,9	492,2	535,6	22.567	905,8	779,2	CAN BANYERES	A. F. D'OSONA (AFO)
89	RG03247458	3	17.409	2,67	3,29	464,2	572,9	535,3	15.552	605,7	500,1	S. A. T. VILATORTELLA 544	A. VAQUERS DE GIRONA (A)
90	RG03028215	3	14.395	4,68	3,25	674,2	467,4	534,7	16.018	538,1	533,0	SAT. N°3028 (EL TREVOL)	A. F. D'OSONA (AFO)
91	RG02758686	3	15.318	3,90	3,29	597,9	504,5	534,2	25.265	994,4	838,9	JMD ALLUE S.L.	A. F. TERRES DE PONENT (
92	RG03138533	3	15.552	3,89	3,22	605,7	500,1	534,2	25.265	994,4	838,9	JMD ALLUE S.L.	A. F. TERRES DE PONENT (
93	RG03247486	4	16.018	3,36	3,33	538,1	533,0	534,2	25.265	994,4	838,9	JMD ALLUE S.L.	A. F. TERRES DE PONENT (
94	RG02816317	3	16.034	3,77	3,11	604,2	499,2	534,2	25.265	994,4	838,9	JMD ALLUE S.L.	A. F. TERRES DE PONENT (



NUM ORDR	REGISTRE GENEALOGIC	NUM LAC	LACTACIO NORMALITZADA			LACTACIO NATURAL			EXPLOTACIO	ASSOCIACIO			
			KG. LLET	% GRE.	KG. PROT.	KG. LLET	% GREIX	KG. PROT.					
95	RG03069382	3	16.968	3,35	3,04	568,6	516,5	533,9	17.549	591,8	536,6	GRANJA CASES	A. F. DE LA NOGUERA (AFN)
96	RG02693502	4	14.072	4,59	3,40	645,9	477,8	533,8	15.783	732,7	550,8	JMD ALLUE S.L.	A. F. TERRES DE PONENT (A)
97	RG03244045	3	16.263	3,26	3,29	530,8	535,1	533,7	24.380	791,4	835,4	EL RIQUER	A. F. D'OSONA (AFO)
98	RG03247425	2	15.411	4,07	3,16	627,0	486,9	533,5	16.495	678,4	528,8	GRANJA CASES	A. F. DE LA NOGUERA (AFN)
99	RG03066936	3	16.012	3,90	3,05	624,5	488,0	533,5	20.150	771,2	619,1	S. A. T. VILATORTELLA 544	A. F. D'OSONA (AFO)
100	RB02962880	3	14.333	4,20	3,48	601,6	499,3	533,4	16.558	702,4	580,9	CAN COSTA DE MANOL, S.L.	A. VAQUERS DE GIRONA (A)
101	RG03029801	3	17.776	3,07	2,96	546,4	526,3	533,0	17.776	546,4	526,3	S. A. T. VILATORTELLA 544	A. F. D'OSONA (AFO)
102	RG03140041	2	16.404	3,70	3,02	606,2	496,1	532,8	21.711	819,3	679,9	S. A. T. VILATORTELLA 544	A. F. D'OSONA (AFO)
103	RG03070838	2	15.980	3,60	3,20	575,9	511,1	532,7	18.640	672,7	605,7	MAS GURI SAT N° 4756	A. VAQUERS DE GIRONA (A)
104	RG03068283	3	17.715	3,12	2,95	552,2	522,4	532,3	17.715	552,2	522,4	S. A. T. VILATORTELLA 544	A. F. D'OSONA (AFO)
105	RG03249296	2	17.730	2,69	3,16	476,8	559,9	532,2	29.577	806,3	31,8	EL RIQUER	A. F. D'OSONA (AFO)
106	RG03137958	2	17.165	3,63	2,83	623,6	485,9	531,8	20.111	757,7	586,3	CAL ROS	A. F. V. DEL BERGUEDA (AF)
107	RG03139025	3	16.478	3,38	3,15	556,7	518,6	531,3	20.648	685,7	661,2	GONZALEZ-VILADEVAY	A. F. TERRES DE PONENT (A)
108	RG03139460	2	16.525	3,89	2,87	643,3	475,0	531,1	18.042	710,4	519,3	RAMADERIA CAN TONI ROURA	A. F. DE GIRONA (AFRIGI)
109	RG03071906	2	15.198	3,68	3,40	559,1	517,0	531,0	19.050	740,4	677,7	SANT MER N 1916 SAT	A. VAQUERS DE GIRONA (A)
110	RG02961647	3	14.748	3,96	3,42	584,7	504,1	531,0	20.155	834,4	707,3	S. A. T. VILATORTELLA 544	A. F. D'OSONA (AFO)
111	RG03136454	2	13.604	4,40	3,63	605,8	493,4	530,9	13.604	605,8	493,4	CAN FELLIU DE CAMPLLONG S	A. VAQUERS DE GIRONA (A)
112	RG02758004	4	15.251	3,80	3,32	580,0	505,9	530,6	19.955	764,3	678,1	MAS GURI SAT N° 4756	A. VAQUERS DE GIRONA (A)
113	RG03026661	2	14.845	3,76	3,48	557,6	517,1	530,6	18.433	726,1	675,0	SANT MER N 1916 SAT	A. VAQUERS DE GIRONA (A)
114	RB02693144	4	16.436	3,49	3,10	573,8	508,8	530,5	16.636	581,5	516,5	GRANJA CASES	A. F. DE LA NOGUERA (AFN)
115	RG03138784	2	14.414	3,73	3,66	537,0	527,2	530,4	17.865	693,9	676,8	GRANJA CASES	A. F. DE LA NOGUERA (AFN)
116	RG02819281	4	15.614	3,83	3,18	597,4	496,9	530,0	16.928	658,9	547,0	MAS BES	A. F. DE GIRONA (AFRIGI)
117	RG03247411	2	15.537	3,61	3,31	560,9	514,6	530,0	18.929	669,6	639,0	GRANJA CASES	A. F. DE LA NOGUERA (AFN)
118	RG03247152	3	16.267	3,44	3,16	559,4	514,8	529,7	17.797	633,4	572,2	SAT. N° 3028 (EL TREVOL)	A. VAQUERS DE GIRONA (A)
119	RG02873111	4	15.925	3,78	3,39	602,7	493,3	529,6	17.103	649,3	533,1	GRANJA CASES	A. F. DE LA NOGUERA (AFN)
120	RG03504643	3	15.636	3,39	3,39	529,5	529,7	529,6	17.642	611,1	603,7	CAN COSTA DE MANOL, S.L.	A. VAQUERS DE GIRONA (A)
121	RG02873737	3	14.588	4,89	3,00	713,4	437,6	529,5	18.519	859,5	578,3	EL PINOS NOU	A. F. D'OSONA (AFO)
122	RG02761412	3	15.655	3,86	3,14	604,1	491,9	529,3	18.245	696,7	583,4	GRANJA CASES	A. F. DE LA NOGUERA (AFN)
123	RA02872183	3	15.767	3,96	3,06	624,6	481,7	529,3	23.627	906,2	756,6	EL RIQUER	A. F. D'OSONA (AFO)
124	RG03248442	2	17.093	3,04	3,12	519,4	534,1	529,2	17.093	519,4	534,1	EL RIQUER	A. F. D'OSONA (AFO)
125	RG03436941	3	14.999	3,51	3,54	526,0	530,5	529,0	15.111	530,4	534,6	SANT MER N 1916 SAT	A. VAQUERS DE GIRONA (A)
126	RG03141475	2	16.134	3,19	3,32	514,0	536,4	528,9	16.134	514,0	536,4	GRANJA CASES	A. F. DE LA NOGUERA (AFN)
127	RG03247421	2	15.675	3,71	3,21	580,9	502,8	528,8	16.153	601,7	519,1	GRANJA CASES	A. F. DE LA NOGUERA (AFN)
128	RG02693001	5	16.259	3,71	3,02	603,5	491,0	528,5	18.171	686,0	575,0	GALACGI S.L.	A. F. TERRES DE PONENT (A)
129	RG03068964	2	15.838	3,21	3,40	508,8	538,0	528,3	25.833	897,2	978,8	CAN FELLIU DE CAMPLLONG S	A. VAQUERS DE GIRONA (A)
130	RG02961568	3	15.561	4,03	3,07	626,8	478,3	527,8	17.223	689,6	533,6	MAS BES	A. F. DE GIRONA (AFRIGI)
131	RG03138500	2	14.580	4,01	3,43	584,1	499,6	527,7	17.564	705,1	615,1	EL RIQUER	A. F. D'OSONA (AFO)
132	RG03066908	4	14.862	4,87	2,89	723,9	429,6	527,7	19.629	937,0	602,2	EL PINOS NOU	A. F. DE LA NOGUERA (AFN)
133	RG02759429	3	16.046	3,41	3,23	547,2	517,8	527,6	21.021	778,3	712,6	GRANJA SAIRETA	A. F. DE LA NOGUERA (AFN)
134	RG02693496	4	17.897	2,68	3,08	479,9	551,4	527,6	24.420	654,4	764,7	JMD ALLUE S.L.	A. F. TERRES DE PONENT (A)
135	RG03141297	2	14.813	3,76	3,46	556,9	512,4	527,2	15.628	587,4	542,7	GRANJA CASES	A. F. DE LA NOGUERA (AFN)
136	RG02960014	4	16.241	3,18	3,28	516,3	532,6	527,2	29.802	992,1	35,8	SANT MER N 1916 SAT	A. VAQUERS DE GIRONA (A)
137	RG03505793	4	16.881	3,35	3,01	564,9	508,4	527,2	20.108	684,7	621,6	SAT. N° 3028 (EL TREVOL)	A. VAQUERS DE GIRONA (A)
138	RG02668745	5	15.755	3,61	3,21	569,4	505,8	527,0	20.503	751,8	690,5	GRANJA CAN PLANAS, SL	A. F. DE GIRONA (AFRIGI)
139	RG02818536	4	17.748	3,15	2,88	558,7	511,1	527,0	20.312	645,5	595,8	CAN BARRINA	A. F. D'OSONA (AFO)
140	RG02821943	4	15.200	3,95	3,23	599,9	490,3	526,8	20.049	821,1	665,7	MAS BES	A. F. DE GIRONA (AFRIGI)
141	RG02821946	4	15.088	4,29	3,09	647,4	466,4	526,7	16.637	709,7	522,0	MAS BES	A. F. DE GIRONA (AFRIGI)



NUM ORDRE	REGISTRE GENEALOGIC	NUM LAC	LACTACIO NORMALITZADA			LACTACIO NATURAL			EXPLOITACIO	ASSOCIACIO	
			KG. LLEIET	% GRE.	KG. PROT.	KG. LLEIET	% GREIX	KG. PROT.			
142	RG03029554	3	17.123	3,07	3,08	526,2	18.789	593,2	586,6	EL CAMPGRAN	A. F. D'OSONA (AFO)
143	RB02759451	5	16.010	3,39	3,23	542,9	16.355	554,3	531,2	JMD ALLUE S.L.	A. F. TERRES DE PONENT (AFO)
144	RB02436021	5	15.663	3,47	3,30	543,6	17.887	649,3	606,5	CAN BARRINA	A. F. D'OSONA (AFO)
145	RG02689905	5	15.074	3,62	3,42	545,5	16.728	618,4	584,0	MAS BEES	A. F. DE GIRONA (AFRIGI)
146	RG03140919	2	15.658	3,90	3,09	610,6	17.043	668,4	530,5	CAN BARRINA	A. F. D'OSONA (AFO)
147	RG03502182	2	14.126	4,42	3,37	624,5	15.534	693,2	527,3	CAN COSTA DE MANOL, S.L.	A. VAQUERS DE GIRONA (AFO)
148	RG03244953	3	13.889	3,89	3,73	540,7	19.348	759,2	727,3	MAIANS	A. F. D'OSONA (AFO)
149	RG02693556	5	12.011	5,49	3,82	659,9	13.182	725,8	508,0	SAT. N°3028 (EL TREVOL)	A. VAQUERS DE GIRONA (AFO)
150	RG03068281	3	15.206	3,84	3,26	584,5	15.563	600,6	508,8	S.A.T. VILLATORTELLA 544	A. F. D'OSONA (AFO)
151	RG03504642	2	14.915	4,03	3,27	601,1	17.908	733,3	588,7	CAN COSTA DE MANOL, S.L.	A. VAQUERS DE GIRONA (AFO)
152	RG02602276	5	15.142	3,92	3,25	593,2	15.873	628,5	516,8	S.A.T. VILLATORTELLA 544	A. F. D'OSONA (AFO)
153	RG02602276	3	14.461	4,28	3,31	619,3	15.549	669,7	517,7	CAN FELIU DE CAMPLLONG S	A. VAQUERS DE GIRONA (AFO)
154	RG02959332	4	15.425	3,82	3,19	588,5	16.960	644,4	542,0	MAS BEES	A. F. DE GIRONA (AFRIGI)
155	RG02960722	3	16.612	2,85	3,31	472,7	17.638	506,9	586,1	EL RIQUER	A. F. D'OSONA (AFO)
156	RG02276725	6	16.834	3,42	2,96	576,3	22.623	793,5	708,9	GRANJA CASES	A. F. DE LA NOGUERA (AFN)
157	RG03551057	2	15.479	3,18	3,49	492,7	20.689	688,7	732,9	MAIANS	A. F. D'OSONA (AFO)
158	RG02817553	4	13.986	4,16	3,54	581,2	17.378	765,0	635,6	CAN FELIU DE CAMPLLONG S	A. VAQUERS DE GIRONA (AFO)
159	RA03139740	2	16.039	3,48	3,16	557,8	34.738	259,3	203,8	SANT MER N 1916 SAT	A. VAQUERS DE GIRONA (AFO)
160	RG02817739	3	16.598	3,25	3,11	539,1	20.057	696,3	646,1	GALACCI S.L.	A. F. TERRES DE PONENT (AFO)
161	RG02760575	3	14.478	4,48	3,19	648,1	17.383	782,2	573,4	MAS BEES	A. F. DE GIRONA (AFRIGI)
162	RG02664871	4	14.425	4,18	3,36	602,9	18.068	791,7	625,9	GALACCI S.L.	A. F. TERRES DE PONENT (AFO)
163	RG02958789	3	15.668	3,68	3,17	576,3	20.891	812,0	701,2	MAS GURI SAT N° 4756	A. VAQUERS DE GIRONA (AFO)
164	RG03576620	2	16.385	2,74	3,43	448,2	24.684	799,6	870,9	SAT. N°3028 (EL TREVOL)	A. VAQUERS DE GIRONA (AFO)
165	RG03202955	2	15.303	3,72	3,27	569,3	16.386	617,0	544,1	GRANJA CASES	A. F. DE LA NOGUERA (AFN)
166	RG03302955	2	16.778	3,41	2,98	571,4	18.804	631,9	568,8	GRANJA CASES	A. F. DE LA NOGUERA (AFN)
167	RG03840179	2	16.256	2,74	3,46	444,9	18.242	517,4	643,3	CAL MARQUES	A. F. ALT URGELL-CERDAN
168	RG02960173	3	15.128	4,07	3,15	615,6	15.128	615,6	477,1	CAN COSTA DE MANOL, S.L.	A. VAQUERS DE GIRONA (AFO)
169	RG02959173	3	15.255	3,87	3,21	590,9	19.323	755,5	631,6	JMD ALLUE S.L.	A. F. TERRES DE PONENT (AFO)
170	RG02602314	5	15.688	3,60	3,20	564,4	20.416	767,0	676,7	S.A.T. VILLATORTELLA 544	A. F. D'OSONA (AFO)
171	RB02279620	7	16.110	3,50	3,12	564,6	19.308	684,8	618,1	CAN BARRINA	A. F. D'OSONA (AFO)
172	RG02959173	3	12.622	5,64	3,39	711,8	13.806	706,8	430,7	EL PINOS NOU	A. F. D'OSONA (AFO)
173	RG02692519	3	15.732	3,33	3,31	524,5	15.793	527,2	523,0	MAS EL PLANELL (CANALIAS, EL RIQUER)	A. F. D'OSONA (AFO)
174	RG03193566	4	13.780	3,78	3,29	520,8	15.752	611,3	604,3	MAIANS	A. F. D'OSONA (AFO)
175	RG03244009	3	15.012	3,93	3,25	589,8	20.620	826,0	708,8	CAN COSTA DE MANOL, S.L.	A. VAQUERS DE GIRONA (AFO)
176	RG02959176	2	15.294	3,91	3,15	597,6	17.265	687,7	548,5	S.A.T. VILLATORTELLA 544	A. F. D'OSONA (AFO)
177	RG03245884	2	12.885	4,69	3,72	604,0	14.074	639,5	518,2	CAN FELIU DE CAMPLLONG S	A. VAQUERS DE GIRONA (AFO)
178	RG03071474	2	14.575	3,91	3,13	584,3	23.183	890,8	758,2	MAS GURI SAT N° 4756	A. VAQUERS DE GIRONA (AFO)
179	RG02758005	4	14.932	4,02	3,22	599,6	15.003	589,9	511,8	CAN COSTA DE MANOL, S.L.	A. VAQUERS DE GIRONA (AFO)
180	RG03068495	2	18.028	2,92	2,87	526,6	19.241	571,5	557,1	GRANJA CASES	A. F. DE LA NOGUERA (AFN)
181	RG03029071	5	13.298	4,22	3,75	561,8	17.185	717,8	642,3	MAIANS	A. F. D'OSONA (AFO)
182	RG02667723	3	14.828	3,60	3,46	534,0	16.573	614,0	585,1	MAIANS	A. F. D'OSONA (AFO)
183	RG03306537	2	15.842	3,36	3,24	532,4	19.420	675,8	650,2	CAN COSTA DE MANOL, S.L.	A. VAQUERS DE GIRONA (AFO)
184	RG03504663	2	14.231	4,25	3,35	605,0	14.231	605,0	476,8	CAN COSTA DE MANOL, S.L.	A. VAQUERS DE GIRONA (AFO)
185	RG03653538	2	15.518	3,04	3,50	471,7	15.518	471,7	542,8	SANT MER N 1916 SAT	A. VAQUERS DE GIRONA (AFO)
186	RG03193963	2	15.518	3,04	3,50	471,7	15.518	471,7	542,8	SANT MER N 1916 SAT	A. VAQUERS DE GIRONA (AFO)



NUM ORDR	REGISTRE GENEALOGIC	NUM LAC	LACTACIO NORMALITZADA			LACTACIO NATURAL			EXPLOTACIO	ASSOCIACIO			
			KG. LLET	% GRE.	PRO. GREIX	KG. LLET	% GREIX	PROT. KG.					
189	RG03436961	3	15.307	3,60	3,29	550,8	503,2	519,1	15.832	575,6	524,0	SANT MER N 1916 SAT	A. VAQUERS DE GIRONA (A)
190	RA03024811	2	13.828	4,29	3,48	593,4	481,8	519,0	19.577	803,1	695,2	CAL MINGO	A. F. TERRES DE PONENT (
191	RG03553648	3	14.205	3,83	3,57	544,1	506,5	519,0	18.523	718,4	673,8	PONDEROSA HOLSTEINS	A. F. ALT URGELL-CERDAN
192	RG02963212	3	14.048	4,27	3,40	600,2	478,2	518,9	14.998	639,7	513,6	GALACGI S.L.	A. F. TERRES DE PONENT (
193	RG03436953	3	17.175	2,82	3,12	483,9	536,2	518,8	17.490	494,1	548,2	SANT MER N 1916 SAT	A. VAQUERS DE GIRONA (A)
194	RG02962814	3	14.633	4,28	3,18	626,9	464,8	518,8	16.287	698,8	521,6	SAT MAS PASCOL 877 CAT	A. F. DE GIRONA (AFRIGI)
195	RG02959522	4	14.352	3,98	3,43	570,6	492,8	518,7	17.151	734,0	593,9	CAN FELIU DE CAMPLLONG S	A. VAQUERS DE GIRONA (A)
196	RG03196139	2	14.349	4,06	3,39	582,2	486,8	518,6	23.044	918,5	799,3	CAN FELIU DE CAMPLLONG S	A. VAQUERS DE GIRONA (A)
197	RG02691877	4	15.288	3,45	3,36	528,1	513,5	518,4	20.016	670,8	687,5	EL RIQUER	A. F. D'OSONA (AFO)
198	RG03066276	2	14.203	4,43	3,26	628,6	462,8	518,1	19.639	846,8	646,4	EL PINOS NOU	A. F. D'OSONA (AFO)
199	RG02963815	3	13.538	4,40	3,54	595,7	479,1	518,0	15.241	672,2	545,2	EL PINOS NOU	A. F. D'OSONA (AFO)
200	RG02602464	6	16.959	3,52	2,82	596,2	478,1	517,5	18.974	668,1	548,0	SAT ALT EMPORDÀ	A. VAQUERS DE GIRONA (A)
201	RG02963202	3	13.448	4,68	3,43	629,5	461,2	517,3	17.725	799,8	610,0	GALACGI S.L.	A. F. TERRES DE PONENT (
202	RG02816671	3	15.473	3,44	3,29	531,5	509,6	516,9	18.274	622,2	604,0	EL RIQUER	A. F. D'OSONA (AFO)
203	RG03029814	3	14.371	4,06	3,36	583,8	483,4	516,9	17.367	732,2	596,2	S. A. T. VILATORTELLA 544	A. F. D'OSONA (AFO)
204	RG03071946	3	15.237	3,42	3,38	521,3	514,6	516,8	18.977	667,3	655,9	SAT. N°3028 (EL TREVOL)	A. VAQUERS DE GIRONA (A)
205	RG03068292	2	14.553	3,57	3,54	519,0	515,6	516,7	17.749	668,1	649,0	CAN SOCA	A. VAQUERS DE GIRONA (A)
206	RG03027725	3	14.015	4,67	3,20	653,8	447,9	516,5	14.570	687,5	475,8	SAT MAS PASCOL 877 CAT	A. F. DE GIRONA (AFRIGI)
207	RG02602330	5	14.842	4,35	3,04	646,3	451,5	516,4	14.956	650,1	454,9	JMD ALLUE S.L.	A. F. TERRES DE PONENT (
208	RG02934228	2	14.602	3,75	3,43	548,0	500,6	516,4	19.016	732,0	694,3	CAL MINGO	A. F. TERRES DE PONENT (
209	RG02664222	4	14.493	3,67	3,51	531,3	508,9	516,4	20.951	830,2	753,9	CAN FELIU DE CAMPLLONG S	A. VAQUERS DE GIRONA (A)
210	RG03551282	3	15.995	3,00	3,34	479,7	534,4	516,2	24.991	786,9	848,4	SAT. N°3028 (EL TREVOL)	A. VAQUERS DE GIRONA (A)
211	RG02963965	3	14.714	3,89	3,31	573,0	487,7	516,1	24.841	968,7	829,4	CAN FELIU DE CAMPLLONG S	A. VAQUERS DE GIRONA (A)
212	RG02760393	4	14.317	4,16	3,33	596,2	476,1	516,1	19.443	821,4	672,4	S. A. T. VILATORTELLA 544	A. F. D'OSONA (AFO)
213	RG02763018	3	15.483	4,18	2,91	647,0	450,3	515,9	16.544	686,3	485,2	EL PINOS NOU	A. F. D'OSONA (AFO)
214	RG02693959	5	16.154	3,33	3,10	538,1	504,5	515,7	18.784	627,4	594,7	MAS GURI SAT N° 4756	A. VAQUERS DE GIRONA (A)
215	RG02875840	4	15.169	4,01	3,12	607,6	469,7	515,7	17.174	687,4	539,3	MAS BES	A. F. DE GIRONA (AFRIGI)
216	RG03027996	3	13.761	4,81	3,22	661,6	442,8	515,7	15.218	747,3	498,6	SAT MAS PASCOL 877 CAT	A. F. DE GIRONA (AFRIGI)
217	RG03069537	2	14.251	4,52	3,17	644,5	451,3	515,7	17.319	770,2	563,4	EL PINOS NOU	A. F. D'OSONA (AFO)
218	RG02322269	6	15.666	3,64	3,11	570,7	487,9	515,5	25.019	936,1	809,8	CAN FELIU DE CAMPLLONG S	A. VAQUERS DE GIRONA (A)
219	RG03192777	2	14.925	3,88	3,24	579,2	483,6	515,5	15.932	621,3	519,2	CAN COSTA DE MANOL, S.L.	A. VAQUERS DE GIRONA (A)
220	RG03197482	3	15.860	3,56	3,10	564,5	491,0	515,5	19.423	711,6	623,0	SAT. N°3028 (EL TREVOL)	A. VAQUERS DE GIRONA (A)
221	RG03138660	2	14.430	4,38	3,17	631,8	457,4	515,5	16.183	709,0	516,8	EL PINOS NOU	A. F. D'OSONA (AFO)
222	RG02958272	4	14.987	3,81	3,25	571,3	487,4	515,4	14.987	571,3	487,4	JMD ALLUE S.L.	A. F. TERRES DE PONENT (
223	RA02668979	5	13.411	4,43	3,55	594,0	476,0	515,3	15.963	715,1	579,3	GRANJA CAMPABADAL	A. F. DE LA NOGUERA (AFN
224	RG03193515	4	14.543	4,08	3,27	593,8	476,0	515,3	14.543	593,8	476,0	MAS EL PLANELL (CANALIAS,	A. F. DE GIRONA (AFRIGI)
225	RG03141993	2	15.450	3,22	3,39	497,1	524,2	515,0	16.838	553,7	573,0	CAN COSTA DE MANOL, S.L.	A. VAQUERS DE GIRONA (A)
226	RG03141599	2	14.688	3,52	3,50	517,2	513,9	515,0	18.304	653,3	639,6	CAN FELIU DE CAMPLLONG S	A. VAQUERS DE GIRONA (A)
227	RA03244528	3	13.210	4,56	3,57	602,0	471,0	514,7	14.401	655,2	517,9	SAT. N°3028 (EL TREVOL)	A. VAQUERS DE GIRONA (A)
228	RG03193537	3	13.952	4,39	3,34	612,6	465,7	514,7	17.645	790,5	628,0	MAS EL PLANELL (CANALIAS,	A. F. DE GIRONA (AFRIGI)
229	RG02821302	3	14.998	3,43	3,43	514,0	515,1	514,7	17.516	606,3	610,2	EL RIQUER	A. F. D'OSONA (AFO)
230	RG02963490	2	13.958	4,03	3,51	562,6	490,6	514,6	20.442	852,8	763,2	GRANJA SAIRETA	A. F. DE LA NOGUERA (AFN
231	RG02665583	4	14.687	3,56	3,48	522,7	510,5	514,6	25.087	957,2	896,9	JMD ALLUE S.L.	A. F. TERRES DE PONENT (
232	RB03069545	2	14.993	4,04	3,13	605,9	469,0	514,6	19.044	761,0	614,2	EL PINOS NOU	A. F. D'OSONA (AFO)
233	RG02962230	3	14.750	3,49	3,49	514,9	514,3	514,5	15.702	540,0	550,4	GONZALEZ-VILADEVAY	A. F. TERRES DE PONENT (
234	RG02690115	5	14.100	4,27	3,34	602,2	470,6	514,5	14.563	618,1	487,0	JMD ALLUE S.L.	A. F. TERRES DE PONENT (
235	RG03247456	3	14.876	3,37	3,50	501,6	521,0	514,5	16.922	572,6	603,5	SAT. N°3028 (EL TREVOL)	A. VAQUERS DE GIRONA (A)

## Llistat d'Explotacions

### CLASSIFICACIÓ 2013

La classificació d'explotacions que es presenta s'ha realitzat sota les següents premisses:

A) S'ordenen les explotacions segons la fórmula:

$$\frac{\text{Kg. Llet/vaca i dia}}{(\text{Kg. llet})} \times \frac{(g \times G + p \times P + \text{CS} + \text{LL})}{(\text{preu kg. llet segons qualitat})} - \frac{K (\% R - \% \text{RMC})}{(\text{correcció per \% reposició})}$$

g= 0'0021 € prima greix

G = (gr. greix / kg. - 37)

p= 0'0045 € prima proteïna

P = (gr.prot. / kg. - 32)

CS= primes cèl.lules somàtiques (TAULA1)

K = 0'03 € vaca i dia (per cada animal substituït s'estimen unes pèrdues de 1.100 € ≡ 0'03 € vaca i dia per cada 1% de reposició)

LL= 0'3244 € preu base Kg.Llet

%R = % reposició

%RMC = Reposició Mitjana de Catalunya (28'5%)

TAULA 1

Cel./ml.x10 <sup>-3</sup>	Primes i penalit. €/ Kg.
0-199	0'012
200-299	0'006
300-399	0'000
400-499	-0'006
500-599	-0'012
600-799	-0'018
≥800	-0'03

B) Com que la variable Kg. de llet per vaca present i dia augmenta ràpidament quan hi ha vaques que no tenen període d'eixuta dins del període analitzat, considerem que les explotacions que no tenien tots els efectius al control lleter un any abans de la data inicial del període processat, no es poden incloure en la classificació.

### Classificació de 3 anys (2011 – 2012 – 2013)

S'ha realitzat sota les mateixes premisses que la del 12, exceptuant el preu base Kg.Llet (0'3155€Kg.) i el % RMC (29'6%) (dades mitjanes dels 3 anys).

#### NOTES:

- El % que apareix en les OBSERVACIONS és el % de reposició anual:  
Columna A = % altes (= % Reposició si l'explotació decreix)  
Columna B = % baixes (= % Reposició si l'explotació creix).
- TC: Tipus de control.(1M/T, 2M/T, 22, 33, 32, 31, n1).

## Classificació 2013

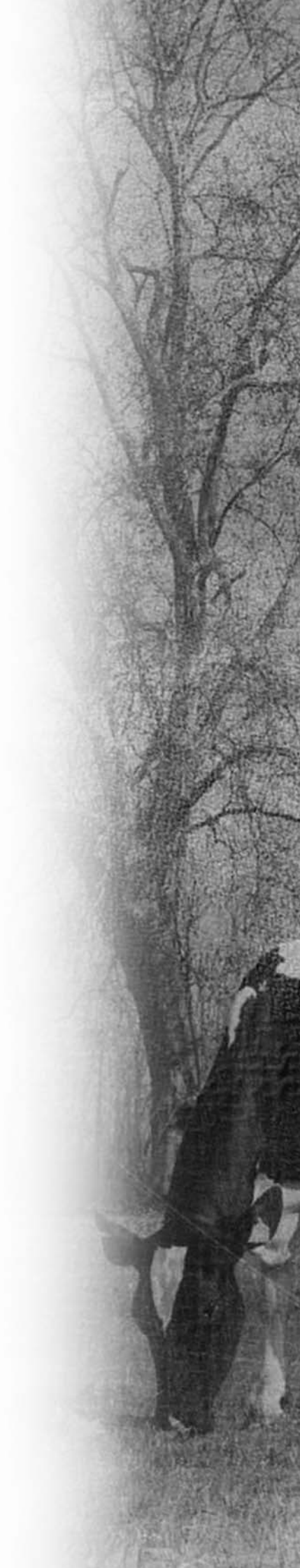



NUM. ORD.	MITJANA VAQUES	KG. LLET VACA DIA	% GREIX	% PROT.	RCS	IND. ECONOMIC EUR VACA/DIA EXPL	NOM EXPL	NOM ASSOCIACIO	OBSERVACIONS	TIPUS CONT.	
1	317	35,20	3,75	3,33	277	11,831	208	CAN COSTA DE MANOL, S.L.	A. VAQUERS DE GIRONA (AV)	30 % 38 %	31
2	340	33,96	3,86	3,28	221	11,458	183	S.A.T. VILATORTELLA 544 CA	A.F.D'OSONA(AFO)	34 % 26 %	31
3	719	32,87	3,78	3,34	279	11,123	223	JMD ALLUE S.L.	A.F.TERRES DE PONENT (A)	32 % 21 %	31
4	403	32,41	3,55	3,41	182	11,107	249	MAIANS	A.F.D'OSONA(AFO)	35 % 26 %	32
5	451	34,17	3,61	3,24	323	11,081	6	MAS BES	A.F.DE GIRONA (AFRIGI)	29 % 24 %	31
6	135	31,85	3,61	3,46	190	11,026	211	GONZALEZ-VILADEVAY	A.F.TERRES DE PONENT (A)	28 % 22 %	22
7	218	33,54	3,45	3,28	225	11,025	506	RAMADERIA CAN THOS, S.L.	A. VAQUERS DE GIRONA (AV)	37 % 25 %	2M/T
8	91	32,68	3,81	3,30	278	11,020	805	CAN BANYERES	A.F.D'OSONA(AFO)	29 % 25 %	2M/T
9	64	34,95	3,20	3,21	307	10,988	731	MAS PARNAU	A.F.DE GIRONA (AFRIGI)	28 % 25 %	n1
10	68	33,88	3,36	3,08	148	10,974	670	CASETA D'EN FERMI	A.F.D'OSONA(AFO)	25 % 24 %	32
11	648	33,79	3,60	3,21	238	10,945	95	CAN FELIU DE CAMPLLONG S.L.	A. VAQUERS DE GIRONA (AV)	39 % 34 %	31
12	526	33,00	3,52	3,31	296	10,943	562	GRANJA CASES	A.F.DE LA NOGUERA (AFN)	37 % 17 %	31
13	203	33,29	3,63	3,24	285	10,874	427	CAN BARRINA	A.F.D'OSONA(AFO)	39 % 33 %	2M/T
14	909	32,16	3,69	3,36	245	10,851	611	SAT. N°3028 (EL TREVOL)	A. VAQUERS DE GIRONA (AV)	42 % 26 %	31
15	674	33,20	3,54	3,19	214	10,840	177	EL MURUCUC	A.F.D'OSONA(AFO)	33 % 28 %	31
16	194	32,78	4,05	3,25	246	10,773	387	EL PINOS NOU	A.F.D'OSONA(AFO)	43 % 41 %	2M/T
17	159	32,25	3,62	3,32	250	10,730	674	MAS ISERN.	A.F.D'OSONA(AFO)	38 % 30 %	2M/T
18	111	32,59	3,44	3,29	285	10,722	264	GRANJA VALL DE MARIA, S.L.	A.F.DE GIRONA (AFRIGI)	29 % 27 %	22
19	140	30,92	4,11	3,37	297	10,720	412	MAS EL PLANELL(CANALIAS,S.	A.F.DE GIRONA (AFRIGI)	27 % 23 %	2M/T
20	797	33,23	3,41	3,21	321	10,594	109	MAS GURI SAT N° 4756	A. VAQUERS DE GIRONA (AV)	33 % 26 %	31
21	141	32,33	3,29	3,27	295	10,462	870	MAS MONTELLS	A.F.D'OSONA(AFO)	41 % 30 %	32
22	177	30,27	3,66	3,37	187	10,392	121	CAL PITO	A.F.ALT URGELL-CERDANY	30 % 19 %	22
23	313	32,14	3,64	3,14	263	10,355	851	MAS QUATRE VENTS	A.F.DE GIRONA (AFRIGI)	35 % 33 %	31
24	185	31,96	3,28	3,31	244	10,333	440	EL CAMPGRAN	A.F.D'OSONA(AFO)	35 % 32 %	32
25	173	31,50	3,31	3,38	213	10,329	698	CAL MARQUES	A.F.ALT URGELL-CERDANY	34 % 31 %	31
26	112	29,68	3,96	3,31	184	10,296	772	GRANJA SERRA	A.F.D'OSONA(AFO)	33 % 27 %	2M/T
27	132	30,20	3,55	3,43	148	10,272	470	CAL PARRA S.C.P.	A.F.ALT URGELL-CERDANY	34 % 32 %	22
28	163	30,29	3,54	3,43	136	10,267	360	CAL MARQUET	A.F.ALT URGELL-CERDANY	33 % 36 %	22
29	311	30,69	3,52	3,37	205	10,260	827	LA REULA	A.F.ALT URGELL-CERDANY	30 % 28 %	22
30	101	31,03	3,73	3,19	216	10,255	747	L'HOMET	A.F.D'OSONA(AFO)	39 % 27 %	2M/T
31	214	31,09	3,37	3,34	245	10,253	180	MAS PALOU (CARAMATXEL)	A.F.D'OSONA(AFO)	39 % 22 %	2M/T
32	222	30,21	3,69	3,35	277	10,181	267	RAMADERIA CAN TONI ROURA S	A.F.DE GIRONA (AFRIGI)	13 % 39 %	22
33	38	29,62	3,50	3,43	128	10,148	680	LA CLOTA	A.F.ALT URGELL-CERDANY	34 % 31 %	22
34	202	31,80	3,50	3,33	427	10,104	226	RAMADERIA ROQUET	A.F.TERRES DE PONENT (A)	32 % 30 %	n1
35	76	31,71	3,36	3,25	330	10,090	749	CAN LLORÀ	A.F.D'OSONA(AFO)	34 % 26 %	31
36	524	30,57	3,40	3,33	210	10,088	175	EL RIQUER	A.F.D'OSONA(AFO)	35 % 21 %	22
37	156	30,45	3,53	3,26	270	10,033	556	RAMADERIA HORTETS	A.F.DE LA NOGUERA (AFN)	33 % 35 %	2M/T
38	194	29,98	3,54	3,33	193	10,025	244	LA CAVALLERIA	A.F.D'OSONA(AFO)	07 % 28 %	n1
39	68	30,07	3,35	3,40	283	9,983	487	CASANOVA DE FIGAROLAS	A.F.D'OSONA(AFO)	31 % 23 %	1M/T
40	119	28,94	3,93	3,26	153	9,952	854	LA BIMANERA	A.F.DE GIRONA (AFRIGI)	24 % 18 %	22
41	71	30,81	3,71	3,28	446	9,927	638	CAN PINELL (S. CARBÓ XAPEL	A.F.D'OSONA(AFO)	53 % 33 %	31
42	234	31,42	3,63	3,14	300	9,926	172	LA COROMINA	A.F.DE GIRONA (AFRIGI)	40 % 27 %	31
43	262	29,75	3,81	3,22	290	9,925	542	SAT MAS PASCOL 877 CAT	A.F.DE GIRONA (AFRIGI)	23 % 13 %	2M/T
44	86	29,50	3,76	3,30	296	9,918	266	MAS FIGUERAS S.C.(J. BROSS	A.F.DE GIRONA (AFRIGI)	29 % 20 %	1M/T
45	106	30,07	3,52	3,27	229	9,917	774	CAN RASET	A. VAQUERS DE GIRONA (AV)	35 % 36 %	31
46	795	30,54	3,42	3,34	264	9,908	590	SANT MER N 1916 SAT	A.F.DE GIRONA (AFRIGI)	36 % 25 %	n1
47	59	30,55	3,43	3,19	230	9,904	81	CAN GIMFERRER NOU	A.F.ALT URGELL-CERDANY	58 % 34 %	22
48	62	29,35	3,54	3,51	260	9,843	10	ESPARDENYER	A.F.ALT URGELL-CERDANY	28 % 21 %	2T
49	236	29,91	3,34	3,42	339	9,772	625	RAM. SANT JORDI DESVALLS S	A.F.DE GIRONA (AFRIGI)		



== R A N K I N G D ' E X P L O T A C I O N S == 1/01/13-31/12/13

NUM. ORD.	MITJANA		IND. ECONOMIC	RCS	% PROT.	% GREIX	IND. VACA/DIA	ECONOMIC	CODI	NOM	ASSOCIACIO	OBSERVACIONS	TIPUS CONT.
	VAQUES	KG. LLET VACA DIA											
50	75	29,45	3,37	3,37	223	9,754	8	CAL VIUDET	A. F. ALT URGELL-CERDANY		24 % 21 %	22	
51	208	29,43	3,27	3,40	269	9,724	2	CAN POU AGRÍCOLA Y GANA.	A. F. DEL VALLES (AFV)		29 % 20 %	1M/T	
52	104	29,04	3,50	3,39	266	9,723	633	MAS FRADERA	A. F. DE GIRONA (AFRIGI)		25 % 22 %	1M/T	
53	77	32,32	2,66	3,18	312	9,706	649	CAN TECLA	A. F. D'OSONA (AFO)		30 % 38 %	2M/T	
54	201	28,92	3,64	3,31	264	9,662	560	GRANJA SAIRETA	A. F. DE LA NOGUERA (AFN)		34 % 24 %	2M/T	
55	125	28,91	3,78	3,31	234	9,641	820	AGROPECUARIA VALL DE TERRI	A. F. DE GIRONA (AFRIGI)		32 % 34 %	n1	
56	390	29,30	3,66	3,32	340	9,640	563	CAL SERRET S. COOP. C. LTDA	A. F. TERRES DE PONENT (A)		26 % 29 %	31	
57	72	28,31	3,73	3,27	182	9,631	238	CAN SOCA	A. F. D'OSONA (AFO)		44 % 25 %	2M/T	
58	287	29,78	3,57	3,18	223	9,627	351	FINCA BORDA DEL RIU	A. F. ALT URGELL-CERDANY		34 % 32 %	31	
59	150	28,06	3,53	3,42	177	9,616	478	VALLS - GOL, S.C.P.	A. F. ALT URGELL-CERDANY		28 % 30 %	22	
60	255	28,22	3,85	3,37	296	9,616	616	GRANJA CAN PLANAS, SL	A. F. DE GIRONA (AFRIGI)		34 % 29 %	2M/T	
61	109	28,57	3,86	3,20	131	9,603	3	MAS CARRETER (F. I BOU)	A. F. DE GIRONA (AFRIGI)		32 % 38 %	2M/T	
62	179	28,52	3,63	3,22	192	9,577	432	MAS PIJOAN	A. F. DE GIRONA (AFRIGI)		33 % 21 %	2M/T	
63	332	29,80	3,29	3,29	315	9,533	115	SAT ALT EMPORDÀ	A. VAQUERS DE GIRONA (AV)		31 % 24 %	31	
64	108	29,02	3,63	3,32	330	9,527	132	SEMEGA S.C.P.	A. F. DE GIRONA (AFRIGI)		35 % 26 %	2M/T	
65	125	29,06	3,54	3,47	206	9,512	284	CAL REI (MONTFERRER)	A. F. ALT URGELL-CERDANY		40 % 44 %	22	
66	137	28,48	3,38	3,42	261	9,501	664	CAN RIBAS	A. F. DE GIRONA (AFRIGI)		28 % 21 %	22	
67	52	27,54	3,59	3,43	170	9,488	467	CAL DILIGENT	A. F. ALT URGELL-CERDANY		23 % 35 %	22	
68	19	27,86	3,85	3,35	286	9,484	280	ESC. CAP. AGRARIA DEL PIRINE	A. F. ALT URGELL-CERDANY		21 % 32 %	22	
69	388	30,45	3,56	3,11	454	9,482	19	GALACGI S.L.	A. F. ALT URGELL-CERDANY		24 % 17 %	31	
70	201	27,77	3,78	3,49	205	9,481	353	CAL MAS D'EROLLES - XANXO S	A. F. ALT URGELL-CERDANY		37 % 32 %	22	
71	111	28,72	3,69	3,25	205	9,474	673	LA FABREGA	A. F. D'OSONA (AFO)		42 % 31 %	2M/T	
72	65	28,14	3,68	3,24	243	9,463	803	MAS CASANOVA DE POU	A. F. DE GIRONA (AFRIGI)		25 % 38 %	1M/T	
73	152	29,31	3,26	3,23	284	9,455	605	GRANJA PUIGPINOS	A. R. VACU DE L URGELL		22 % 24 %	22	
74	136	28,47	3,47	3,35	276	9,448	662	EL MARTI	A. F. D'OSONA (AFO)		36 % 29 %	2M/T	
75	142	27,96	3,83	3,30	203	9,439	807	CAN THIO DE BAIX	A. F. DE GIRONA (AFRIGI)		33 % 26 %	2M/T	
76	204	28,83	3,74	3,24	356	9,427	580	MAS GENER	A. F. DE GIRONA (AFRIGI)		32 % 27 %	n1	
77	94	27,94	3,58	3,38	174	9,420	289	CAL MARSINO	A. F. ALT URGELL-CERDANY		45 % 33 %	22	
78	86	26,33	3,77	3,62	167	9,395	459	CAL CURT	A. F. ALT URGELL-CERDANY		28 % 37 %	22	
79	196	27,84	3,91	3,23	189	9,392	548	MAS EL COLOMER	A. F. DE GIRONA (AFRIGI)		60 % 33 %	31	
80	119	28,37	3,60	3,24	224	9,365	832	MAS MATAS	A. F. DE GIRONA (AFRIGI)		34 % 24 %	1M/T	
81	95	27,37	3,68	3,46	223	9,352	703	CAL MANOLO	A. F. ALT URGELL-CERDANY		28 % 35 %	22	
82	238	30,33	3,33	3,24	410	9,340	455	COOPERATIVA LA FAGEDA	A. F. DE GIRONA (AFRIGI)		33 % 37 %	2M/T	
83	111	28,20	3,53	3,29	285	9,316	295	MAS PUIGDEVALL	A. F. DE GIRONA (AFRIGI)		29 % 46 %	n1	
84	60	28,95	3,23	3,37	231	9,306	646	GRUP CAN ROCA 0611 SL	A. F. DE GIRONA (AFRIGI)		37 % 35 %	n1	
85	243	27,19	3,87	3,37	287	9,291	252	CAN POL	A. F. DE GIRONA (AFRIGI)		21 % 20 %	2M/T	
86	65	27,30	3,58	3,51	224	9,259	800	CAL LLIBERAT	A. F. ALT URGELL-CERDANY		34 % 31 %	22	
87	84	26,93	3,95	3,38	288	9,259	84	EL PUJOL DE ALSINA	A. F. D'OSONA (AFO)		27 % 12 %	2M/T	
88	122	27,78	3,86	3,30	369	9,231	164	BRAMS SAT N 1449 CAT	A. F. DEL PALLARS (AFP)		23 % 41 %	2M/T	
89	95	28,11	3,87	3,27	250	9,194	372	MAS CIURANA	A. F. ALT URGELL-CERDANY		38 % 40 %	1M/T	
90	148	27,26	3,68	3,43	248	9,174	792	CAL SIMON	A. F. DE GIRONA (AFRIGI)		37 % 32 %	22	
91	266	27,45	3,73	3,27	254	9,174	589	AGRUPACIO FLUVIA	A. F. DE GIRONA (AFRIGI)		33 % 22 %	2M/T	
92	144	26,86	3,83	3,52	353	9,173	464	CODINA	A. F. ALT URGELL-CERDANY		34 % 28 %	22	
93	54	27,17	3,64	3,55	319	9,163	36	CAL MUNT	A. F. ALT URGELL-CERDANY		57 % 30 %	22	
94	94	26,64	3,59	3,54	224	9,148	350	MORA	A. F. ALT URGELL-CERDANY		42 % 23 %	22	
95	139	28,16	3,71	3,27	340	9,126	306	FONTFERRI	A. F. D'OSONA (AFO)		32 % 32 %	31	
96	76	27,34	3,69	3,29	285	9,125	857	CAL SOLE	A. F. ALT URGELL-CERDANY		34 % 29 %	22	
97	169	26,98	3,55	3,49	163	9,118	276	XIC - RABASA	A. F. ALT URGELL-CERDANY		36 % 39 %	22	
98	173	27,74	3,85	3,32	366	9,102	321	CAN ALAI (J. CROS)	A. F. DE GIRONA (AFRIGI)		33 % 37 %	22	

NUM. ORD.	MITJANA VAQUES	KG. LLET VACA DIA	% GREIX	% PROT.	RCS	IND. ECONOMIC EUR VACA/DIA	CODI EXPL	NOM EXPL	NOM ASSOCIACIO	OBSERVACIONS	TIPUS CONT.
99	198	28,02	3,84	3,25	430	9,067	328	CAN TRINCH	A.F.DE GIRONA (AFRIGI)	34 % 28 %	2M/T
100	129	28,49	3,49	3,13	256	9,062	445	EL GUÉLL	A.F.D'OSONA (AFO)	42 % 33 %	2M/T
101	57	27,54	3,63	3,20	230	9,058	848	CAL BORNÍ	A.F.DE GIRONA (AFRIGI)	33 % 26 %	n1
102	156	28,47	3,16	3,30	315	9,042	224	RAMADERIA ANIBAL S.L.	A.F.TERRES DE PONENT (A)	25 % 21 %	32
103	441	28,18	3,71	3,20	326	9,042	4	MAS FRESER	A.F.DE GIRONA (AFRIGI)	46 % 32 %	31
104	187	25,99	3,62	3,49	161	9,024	688	MARSELL-CAUP	A.F.ALT URGELL-CERDANY	32 % 29 %	22
105	111	26,23	3,78	3,33	177	9,023	498	EL GENERO	A.F.D'OSONA (AFO)	30 % 24 %	2M/T
106	234	28,36	3,96	3,11	255	9,005	378	RAMADERIA CAN SOLEI SCP	A.F.DEL VALLES (AFV)	42 % 42 %	2M/T
107	217	26,74	3,69	3,33	270	8,987	699	MAS LA COROMINA	A.VAQUERS DE GIRONA (AV)	30 % 26 %	31
108	67	26,87	3,79	3,22	137	8,979	746	CAL MONCUNILL	A.F.ALT URGELL-CERDANY	33 % 36 %	22
109	64	26,70	3,50	3,28	169	8,966	717	CAL CUSI	A.F.DE GIRONA (AFRIGI)	22 % 27 %	2M/T
110	61	26,52	3,60	3,52	139	8,963	293	CAN BIXELLE	A.F.ALT URGELL-CERDANY	41 % 38 %	22
111	57	27,33	3,12	3,41	209	8,956	814	MAS RIAL, S.C.P.	A.F.D'OSONA (AFO)	26 % 25 %	2M/T
112	167	27,67	3,49	3,28	276	8,955	441	MAS MADIROLAS	A.F.D'OSONA (AFO)	38 % 34 %	2M/T
113	715	27,19	3,51	3,39	312	8,946	641	CAL MINGO	A.F.TERRES DE PONENT (A)	35 % 24 %	2M/T
114	110	27,17	3,62	3,19	272	8,917	116	FRISIONAS S.L.	A.F.DE GIRONA (AFRIGI)	19 % 20 %	2M/T
115	137	26,89	3,77	3,32	263	8,905	806	EL REGUER, S.C.P.	A.F.D'OSONA (AFO)	39 % 34 %	2M/T
116	85	28,53	3,55	3,43	190	8,888	349	CAL MIQUELO S.C.P.	A.F.ALT URGELL-CERDANY	59 % 62 %	22
117	218	27,25	3,87	3,25	400	8,837	265	CAL ROS	A.F.DE GIRONA (AFRIGI)	23 % 21 %	2M/T
118	172	28,25	3,14	3,20	314	8,831	225	RAMADERIA MARÍ	A.F.TERRES DE PONENT (A)	19 % 22 %	32
119	77	26,17	4,17	3,30	328	8,821	178	EL ROSSELL	A.F.D'OSONA (AFO)	38 % 30 %	2M/T
120	198	28,18	3,42	3,05	370	8,784	173	EL PASQUAL	A.F.D'OSONA (AFO)	39 % 23 %	31
121	222	28,04	3,41	3,32	453	8,773	502	GRANJA CAMPABADAL	A.F.DE LA NOGUERA (AFN)	44 % 33 %	2M/T
122	211	25,54	3,79	3,29	153	8,745	695	CASA PONT C.B.	A.F.ALT URGELL-CERDANY	28 % 30 %	22
123	210	25,98	3,77	3,30	235	8,740	576	L'ERA D'EN SOLA	A.F.D'OSONA (AFO)	28 % 30 %	2M/T
124	58	25,14	3,66	3,58	225	8,716	710	EL SOT DEL PERE-ANTONI	A.F.ALT URGELL-CERDANY	21 % 31 %	22
125	239	26,42	3,63	3,36	330	8,706	77	MAS DURAN (CAN MONTALAT)	A.F.DE GIRONA (AFRIGI)	29 % 30 %	2M/T
126	46	25,40	3,63	3,49	255	8,687	759	MOLI DE L'ANGLÈS	A.F.ALT URGELL-CERDANY	37 % 26 %	22
127	123	25,38	3,65	3,54	213	8,671	348	GRUPO ADRALL	A.F.ALT URGELL-CERDANY	31 % 33 %	22
128	124	25,65	3,85	3,29	205	8,662	776	LA ROCA	A.F.D'OSONA (AFO)	24 % 23 %	2M/T
129	266	27,11	4,04	3,33	668	8,659	420	CAN TRAMUNTET	A.F.DEL VALLES (AFV)	29 % 26 %	31
130	80	26,56	3,15	3,36	255	8,659	798	CAN GEL, S.C.P.	A.F.DEL VALLES (AFV)	31 % 25 %	1M/T
131	69	25,97	3,57	3,36	273	8,652	554	SERAL RAMADERA, SCP.	A.F.DE LA NOGUERA (AFN)	42 % 30 %	22
132	291	25,82	3,33	3,47	193	8,604	356	CAL GRAU	A.F.ALT URGELL-CERDANY	38 % 35 %	22
133	202	26,57	3,49	3,33	326	8,584	876	PONDEROSA HOLSTEINS	A.F.ALT URGELL-CERDANY	41 % 31 %	22
134	96	25,94	3,83	3,17	281	8,559	92	CAN CANDELL	A.F.DE GIRONA (AFRIGI)	39 % 30 %	2M/T
135	46	26,05	3,40	3,29	292	8,550	186	MAS RUBANYA	A.F.D'OSONA (AFO)	28 % 11 %	1M/T
136	130	26,41	3,51	3,14	243	8,549	59	E.A.P. BATLLORI C.B.	A.VAQUERS DE GIRONA (AV)	28 % 26 %	2M/T
137	134	25,39	3,92	3,21	276	8,518	373	RIUROLA, SL	A.F.DE GIRONA (AFRIGI)	10 % 45 %	2M/T
138	55	24,99	3,79	3,23	186	8,489	869	MAS GUYTO	A.F.DE GIRONA (AFRIGI)	11 % 22 %	1M/T
139	91	25,97	3,27	3,32	213	8,487	370	MAS SOLLADORS	A.F.DE GIRONA (AFRIGI)	31 % 24 %	1M/T
140	83	25,45	3,73	3,38	310	8,477	862	CA L'ALZINA SC	A.F.ALT URGELL-CERDANY	48 % 25 %	22
141	145	25,66	3,87	3,25	393	8,475	667	CAN MAGRET, SL	A.F.DE GIRONA (AFRIGI)	34 % 26 %	2M/T
142	150	26,24	3,61	3,38	448	8,473	836	SAT FINCA MAURELL	A.F.ALT URGELL-CERDANY	36 % 30 %	22
143	19	25,06	3,61	3,50	172	8,466	685	CAL FERRER	A.F.ALT URGELL-CERDANY	42 % 37 %	22
144	117	25,41	3,31	3,39	173	8,453	76	CAL BULLICH	A.F.ALT URGELL-CERDANY	32 % 37 %	22
145	116	24,29	4,27	3,29	270	8,416	845	MAS LES COMELLES	A.F.DE GIRONA (AFRIGI)	22 % 24 %	1M/T
146	54	27,08	3,50	2,97	396	8,389	665	LA CASANOVA D'EN VALLS	A.F.DE GIRONA (AFRIGI)	26 % 19 %	2M/T
147	58	25,50	3,83	3,22	345	8,364	762	MAS EL MOLÍ	A.F.DE GIRONA (AFRIGI)	26 % 19 %	n1



NUM. ORD.	MITJANA VAQUES		KG. LLET VACA DIA	% GREIX	% PROT.	RCS	IND. ECONOMIC		NOM EXPL	NOM ASSOCIACIO	OBSERVACIONS		TIPUS CONT.
	VAQUES	DIA					EUR	VACA/DIA			28 %	33 %	
148	130	24,98	3,60	3,34	285	8,358	847	CAN VENANCI, S.C.	A.F.ALT URGELL-CERDANY	28 %	33 %	22	
149	84	25,09	3,71	3,24	244	8,340	799	CAN PALAU	A.F.DE GIRONA (AFRIGI)	26 %	32 %	1M/T	
150	88	24,36	3,68	3,34	168	8,338	801	CAL MUSIC	A.F.DEL VALLES (AFV)	27 %	19 %	1M/T	
151	36	24,26	3,70	3,55	195	8,319	811	MATALUNO	A.F.ALT URGELL-CERDANY	44 %	36 %	22	
152	142	24,92	3,65	3,30	274	8,318	206	CA L'OCELL	A.F.DE GIRONA (AFRIGI)	27 %	13 %	22	
153	118	24,34	3,74	3,58	287	8,313	727	MOLI DE GER S.C.	A.F.ALT URGELL-CERDANY	40 %	34 %	22	
154	43	25,94	3,54	3,32	411	8,311	842	EL SERRAT	A.F.D'OSONA (AFO)	09 %	58 %	2M/T	
155	131	24,91	3,45	3,22	178	8,270	151	CAN TERRATS VELL	A.F.DE GIRONA (AFRIGI)	30 %	23 %	1M/T	
156	78	25,25	3,78	3,19	186	8,269	712	CAL JEP DE GRA	A.F.DEL VALLES (AFV)	37 %	44 %	2M/T	
157	99	25,00	3,74	3,37	323	8,250	640	CAL ROSILL S.C.P.	A.F.ALT URGELL-CERDANY	38 %	39 %	22	
158	190	24,42	3,88	3,37	225	8,244	714	SAT N 635 CAT SERRA COLOME	A.F.D'OSONA (AFO)	32 %	35 %	2M/T	
159	138	24,92	3,75	3,43	358	8,236	700	GRUP TARAFÀ	A.F.DEL VALLES (AFV)	43 %	33 %	2M/T	
160	80	24,80	3,86	3,29	382	8,231	865	EL PUIG	A.F.D'OSONA (AFO)	33 %	23 %	1M/T	
161	73	25,94	3,57	3,41	497	8,211	446	ESCANERA 08, SCP	A.F.D'OSONA (AFO)	41 %	36 %	2M/T	
162	126	24,11	4,17	3,20	274	8,205	810	PARERA-FONT S.C.P	A.F.DEL VALLES (AFV)	33 %	19 %	1M/T	
163	23	25,16	3,81	3,67	230	8,199	829	SANT MARTI DELS CASTELLS	A.F.ALT URGELL-CERDANY	52 %	52 %	22	
164	103	25,28	3,87	3,26	439	8,193	415	LA BOIXEDA	A.F.D'OSONA (AFO)	31 %	29 %	2M/T	
165	143	25,51	3,29	3,27	249	8,186	106	CAL ROS	A.F.V.DEL BERGUEDA (AFV)	32 %	32 %	n1	
166	63	25,73	3,44	3,31	461	8,180	726	CAN TURRÓ	A.F.DEL VALLES (AFV)	27 %	17 %	1M/T	
167	53	25,52	3,80	3,45	609	8,161	393	CAN BORDOI DEL FOU	A.F.DEL VALLES (AFV)	23 %	38 %	n1	
168	44	24,87	3,79	3,09	260	8,140	768	CAN GANIGUÉ	A.F.DE GIRONA (AFRIGI)	34 %	23 %	1M/T	
169	98	25,81	3,83	3,33	632	8,130	367	MAS GELATS VELL, S.L.	A.F.DE GIRONA (AFRIGI)	24 %	31 %	22	
170	66	24,23	3,97	3,21	235	8,111	812	CAN FELIU	A.F.DE GIRONA (AFRIGI)	30 %	41 %	1M/T	
171	37	23,50	3,47	3,48	195	8,089	278	VICENS	A.F.ALT URGELL-CERDANY	11 %	24 %	22	
172	63	24,46	3,61	3,24	212	8,079	735	MAS CABIROL	A.F.DE GIRONA (AFRIGI)	27 %	35 %	1M/T	
173	92	24,13	3,90	3,19	228	8,062	245	SERRA D'EN COROMINOLA	A.F.D'OSONA (AFO)	36 %	20 %	2M/T	
174	63	25,11	3,20	3,26	293	8,055	549	MAS AULINA	A.F.DE GIRONA (AFRIGI)	32 %	30 %	1M/T	
175	121	24,44	3,31	3,34	291	8,029	48	MAS TORRES	A.F.DE GIRONA (AFRIGI)	29 %	19 %	1M/T	
176	75	25,02	3,25	3,20	263	8,029	66	VILARDELL DE BORREDÀ	A.F.D'OSONA (AFO)	33 %	21 %	1M/T	
177	19	24,10	3,72	3,20	219	7,972	352	CASA BORDA	A.F.ALT URGELL-CERDANY	16 %	16 %	22	
178	80	25,16	3,05	3,20	233	7,968	868	MAS BADOSA	A.F.DE GIRONA (AFRIGI)	39 %	23 %	1M/T	
179	74	23,17	3,68	3,50	265	7,959	856	MEYA-ARRO, SC	A.F.ALT URGELL-CERDANY	27 %	34 %	22	
180	134	25,20	3,83	3,33	307	7,957	864	NOGAREDA RAMADERS, S.L.	A.F.DE GIRONA (AFRIGI)	57 %	43 %	2M/T	
181	123	23,80	4,35	3,24	369	7,955	155	SAT GRUP GUINART 5332	A.F.DEL VALLES (AFV)	33 %	46 %	1M/T	
182	248	25,23	3,47	3,26	237	7,938	510	MAS LA GOULA	A.F.D'OSONA (AFO)	51 %	40 %	2M/T	
183	87	24,33	3,61	3,15	214	7,936	738	MAS VICENTET	A.F.DE GIRONA (AFRIGI)	38 %	28 %	1M/T	
184	202	24,16	3,80	3,37	481	7,929	93	CAN QUIRCH	A.F.DE GIRONA (AFRIGI)	26 %	17 %	2M/T	
185	71	23,33	3,83	3,43	377	7,874	859	LA BORDA	A.F.ALT URGELL-CERDANY	25 %	23 %	22	
186	119	23,85	4,10	3,15	349	7,867	119	CAN NOGUÉ (CISTELLA)	A.F.DE GIRONA (AFRIGI)	30 %	29 %	2M/T	
187	40	25,61	3,57	3,50	243	7,853	661	CAL PEU NEGRE	A.F.ALT URGELL-CERDANY	58 %	65 %	22	
188	812	25,37	3,81	3,12	415	7,850	113	MAS TORREMANSA	A.F.DE GIRONA (AFRIGI)	39 %	35 %	2M/T	
189	81	23,56	3,73	3,48	435	7,812	789	CAL TAMBORINO	A.F.ALT URGELL-CERDANY	11 %	38 %	22	
190	64	23,54	3,71	3,46	478	7,775	837	GRANJA BENITO CAMATS	A.R.VACU DE L URGELL	28 %	22 %	22	
191	174	25,24	2,82	3,10	242	7,759	639	TINOSSELL, S.L.	A.F.DE GIRONA (AFRIGI)	33 %	28 %	2M/T	
192	107	23,01	3,73	3,20	194	7,754	442	EL GOSCH	A.F.D'OSONA (AFO)	24 %	21 %	2M/T	
193	478	24,21	3,45	3,21	370	7,693	139	EL RAURELL	A.F.D'OSONA (AFO)	30 %	42 %	2M/T	
194	78	23,87	3,76	3,11	200	7,625	706	AGROPECUARIA ROS, C.B	A.F.DE GIRONA (AFRIGI)	42 %	35 %	2M/T	
195	102	22,67	3,56	3,38	260	7,608	319	CAN POU	A.F.DE GIRONA (AFRIGI)	26 %	21 %	2M/T	
196	71	23,13	3,59	3,31	259	7,600	821	LA MONTANYETA 2.0 S.C	A.F.DE GIRONA (AFRIGI)	32 %	44 %	2M/T	

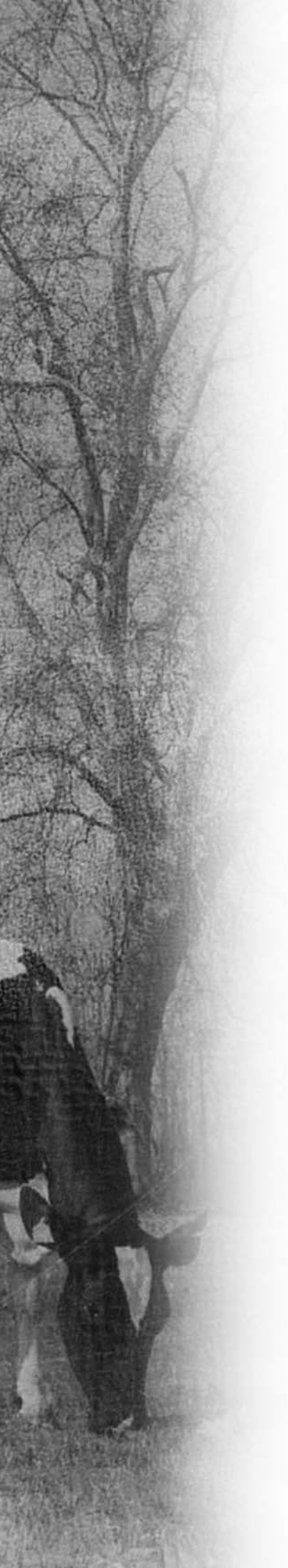

Classificació de 3 anys  
(2011-2012-2013)



NUM. ORD.	MITJANA VAQUES	KG. LLET VACA DIA	% GREIX	% PROT.	RCS	IND. ECONOMIC EUR VACA/DIA EXPL	NOM EXPLOTACIO	NOM ASSOCIACIO	OBSERVACIONS	TIPUS CONT.
1	66	34,02	3,42	3,12	139	10,818	670 CASETA D'EN FERMI	A.F.D'OSONA(AFO)	28 % 25 %	32
2	342	32,77	3,89	3,28	236	10,785	183 S.A.T. VILATORTELLA 544 CA	A.F.D'OSONA(AFO)	29 % 28 %	31
3	186	33,72	3,50	3,23	241	10,747	427 CAN BARRINA	A.F.D'OSONA(AFO)	35 % 27 %	2M/T
4	630	34,07	3,62	3,29	310	10,729	95 CAN FELIU DE CAMPILLONG S.L	A.VAQUERS DE GIRONA(AV)	38 % 33 %	31
5	671	32,84	3,58	3,33	269	10,670	223 JMD ALLUE S.L.	A.F.TERRES DE PONENT(A)	32 % 26 %	31
6	649	33,74	3,54	3,18	216	10,630	177 EL MURUCUC	A.F.D'OSONA(AFO)	35 % 32 %	31
7	202	33,03	3,52	3,25	236	10,570	506 RAMADERIA CAN THOS, S.L.	A.VAQUERS DE GIRONA(AV)	34 % 26 %	2M/T
8	781	32,87	3,46	3,31	259	10,556	611 SAT. N°3028 (EL TREVOL)	A.VAQUERS DE GIRONA(AV)	47 % 30 %	31
9	87	32,32	3,73	3,28	274	10,527	805 CAN BANYERES	A.F.D'OSONA(AFO)	32 % 28 %	2M/T
10	179	33,21	3,22	3,31	233	10,508	440 EL CAMPGRAN	A.F.D'OSONA(AFO)	33 % 29 %	32
11	196	32,72	4,00	3,22	223	10,443	387 EL PINOS NOU	A.F.D'OSONA(AFO)	40 % 40 %	2M/T
12	341	31,77	3,58	3,41	202	10,436	249 MAIANS	A.F.D'OSONA(AFO)	44 % 26 %	2M/T
13	129	31,15	3,54	3,40	172	10,376	211 GONZALEZ-VILADEVAY	A.F.TERRES DE PONENT(A)	29 % 24 %	22
14	106	32,35	3,59	3,21	248	10,300	747 L'HOMET	A.F.D'OSONA(AFO)	31 % 31 %	2M/T
15	59	32,08	3,54	3,25	219	10,278	731 MAS PARNAU	A.F.D'OSONA(AFO)	29 % 23 %	1M/T
16	753	32,01	3,58	3,17	297	10,166	109 MAS GURI SAT N° 4756	A.VAQUERS DE GIRONA(AV)	35 % 29 %	31
17	123	30,17	3,61	3,44	130	10,149	470 CAL PARRA S.C.P.	A.F.ALT URGELL-CERDANY	34 % 28 %	22
18	131	30,46	4,16	3,37	312	10,140	412 MAS EL PLANELL(CANALIAS, S.	A.F.D'OSONA(AFO)	22 % 17 %	2M/T
19	106	31,68	3,38	3,30	264	10,115	264 GRANJA VALL DE MARIA, S.L.	A.F.D'OSONA(AFO)	30 % 23 %	22
20	428	32,15	3,65	3,19	329	10,092	6 MAS BES	A.F.D'OSONA(AFO)	29 % 21 %	2M/T
21	444	31,86	3,57	3,28	378	10,081	562 GRANJA CASES	A.F.D'OSONA(AFO)	39 % 25 %	31
22	320	32,47	3,65	3,32	306	10,072	208 CAN COSTA DE MANOL,S.L.	A.VAQUERS DE GIRONA(AV)	47 % 40 %	n1
23	316	30,48	3,49	3,37	194	10,071	827 LA REULA	A.F.ALT URGELL-CERDANY	30 % 32 %	22
24	159	31,10	3,40	3,30	240	10,018	180 MAS PALOU (CARAMATXEL)	A.F.D'OSONA(AFO)	46 % 25 %	2M/T
25	151	30,91	3,61	3,30	240	10,018	674 MAS ISERN.	A.F.D'OSONA(AFO)	33 % 28 %	2M/T
26	750	31,76	3,39	3,32	249	10,014	590 SANT MER N 1916 SAT	A.VAQUERS DE GIRONA(AV)	40 % 35 %	31
27	314	31,88	3,53	3,11	269	9,902	851 MAS QUATRE VENTS	A.F.D'OSONA(AFO)	34 % 33 %	31
28	189	31,41	3,50	3,37	399	9,858	226 RAMADERIA ROQUET	A.F.TERRES DE PONENT(A)	40 % 35 %	22
29	160	29,88	3,67	3,39	259	9,845	121 CAL PITO	A.F.ALT URGELL-CERDANY	37 % 25 %	22
30	183	29,70	3,52	3,35	190	9,804	244 LA CAVALLERIA	A.F.D'OSONA(AFO)	35 % 30 %	2M/T
31	110	29,56	3,99	3,25	222	9,752	772 GRANJA SERRA	A.F.D'OSONA(AFO)	29 % 28 %	2M/T
32	153	29,50	3,53	3,41	144	9,703	360 CAL MARQUET	A.F.D'OSONA(AFO)	39 % 34 %	22
33	223	31,43	3,52	3,15	224	9,691	172 LA COROMINA	A.F.D'OSONA(AFO)	43 % 37 %	31
34	81	29,98	3,65	3,26	262	9,687	266 MAS FIGUERAS S.C.(J. BROSS	A.F.D'OSONA(AFO)	30 % 24 %	2M/T
35	69	30,14	3,65	3,22	223	9,672	238 CAN SOCA	A.F.D'OSONA(AFO)	39 % 30 %	2M/T
36	69	30,48	3,64	3,25	386	9,647	638 CAN PINELL (S. CARBÓ XAPEL	A.F.D'OSONA(AFO)	24 % 22 %	22
37	78	30,99	3,39	3,25	351	9,605	749 CAN LLORÀ	A.F.D'OSONA(AFO)	34 % 31 %	n1
38	145	30,06	3,55	3,25	255	9,595	556 RAMADERIA HORTETS	A.F.D'OSONA(AFO)	37 % 31 %	22
39	18	28,84	3,81	3,38	217	9,572	280 ESC.CAP.AGRARIA DEL PIRINE	A.F.ALT URGELL-CERDANY	24 % 33 %	22
40	73	29,60	3,39	3,38	203	9,564	8 CAL VIUDET	A.F.ALT URGELL-CERDANY	31 % 29 %	22
41	171	29,74	3,32	3,38	249	9,546	698 CAL MARQUES	A.F.ALT URGELL-CERDANY	36 % 28 %	22
42	260	29,72	3,73	3,18	299	9,546	542 SAT MAS PASCOL 877 CAT	A.F.D'OSONA(AFO)	34 % 29 %	31
43	44	28,89	3,53	3,39	124	9,534	680 LA CLOTA	A.F.ALT URGELL-CERDANY	32 % 48 %	22
44	74	30,73	3,19	3,32	313	9,532	487 CASANOVA DE FIGAROLAS	A.F.D'OSONA(AFO)	27 % 32 %	n1
45	509	29,26	3,51	3,37	213	9,515	175 EL RIQUER	A.F.D'OSONA(AFO)	27 % 25 %	31
46	193	29,23	3,55	3,30	264	9,435	560 GRANJA SAIRETA	A.F.D'OSONA(AFO)	31 % 28 %	2M/T
47	98	29,83	3,44	3,20	214	9,426	774 CAN RASET	A.F.D'OSONA(AFO)	32 % 20 %	1M/T
48	63	30,09	3,33	3,18	214	9,412	81 CAN GIMFERRE NOU	A.F.D'OSONA(AFO)	26 % 29 %	n1
49	61	29,80	3,31	3,33	186	9,379	646 GRUP CAN ROCA 0611 SL	A.F.D'OSONA(AFO)	41 % 40 %	n1

NUM. ORD.	MITJANA VAQUES	KG. ILET VACA DIA	% GREIX	% PROT.	RCS	IND. ECONOMIC EUR VACA/DIA	CODI EXPL	NOM EXPLOTACIO	NOM ASSOCIACIO	OBSERVACIONS	TIPUS CONT.
50	125	28,55	3,61	3,48	222	9,322	284	CAL REI (MONTFERRER)	A. F. ALT URGELL-CERDANY	35 % 36 %	22
51	129	28,86	3,36	3,39	288	9,322	664	CAN RIBAS	A. F. DE GIRONA (AFRIGI)	29 % 24 %	22
52	317	30,40	3,26	3,32	431	9,293	115	SAT ALT EMPORDÀ	A. VAQUERS DE GIRONA (AV	32 % 28 %	2M/T
53	95	27,76	3,66	3,44	195	9,267	703	CAL MANOLO	A. F. ALT URGELL-CERDANY	33 % 35 %	22
54	61	28,63	3,50	3,51	252	9,263	10	ESPARDENYER	A. F. ALT URGELL-CERDANY	44 % 37 %	22
55	210	29,07	3,59	3,32	365	9,262	267	RAMADERIA CAN TONI ROURA S	A. F. DE GIRONA (AFRIGI)	34 % 24 %	31
56	202	29,37	3,16	3,31	261	9,257	2	CAN POU S AGRÍCOLA Y GANA.	A. F. DEL VALLES (AFV)	26 % 21 %	1M/T
57	86	27,00	3,77	3,59	149	9,226	459	CAL CURT	A. F. ALT URGELL-CERDANY	34 % 36 %	22
58	147	29,28	3,32	3,23	281	9,220	605	GRANJA PUIGPINOS	A. R. VACU DE L URGELL	25 % 22 %	22
59	232	28,74	3,58	3,42	391	9,208	625	RAM. SANT JORDI DESVALLS S	A. F. DE GIRONA (AFRIGI)	33 % 32 %	1M/T
60	252	28,83	3,67	3,32	314	9,192	616	GRANJA CAN PLANAS, SL	A. F. DE GIRONA (AFRIGI)	31 % 31 %	2M/T
61	83	27,45	4,00	3,35	269	9,185	84	EL PUJOL DE ALSINA	A. F. D'OSONA (AFO)	23 % 21 %	2M/T
62	137	28,23	3,73	3,27	262	9,183	306	FONTFERRI	A. F. D'OSONA (AFO)	25 % 21 %	2M/T
63	113	27,82	3,92	3,21	135	9,181	467	MAS CARRETER (F. I BOU)	A. F. DE GIRONA (AFRIGI)	32 % 37 %	22
64	51	27,61	3,59	3,42	169	9,180	467	CAL DILIGENT	A. F. ALT URGELL-CERDANY	32 % 35 %	22
65	379	29,59	3,63	3,11	345	9,170	19	GALACGI S. L.	A. F. TERRES DE PONENT (A	22 % 19 %	31
66	129	29,04	3,50	3,29	312	9,159	662	EL MARTI	A. F. D'OSONA (AFO)	36 % 29 %	2M/T
67	65	28,10	3,67	3,31	237	9,158	803	MAS CASANOVA DE POU	A. F. DE GIRONA (AFRIGI)	31 % 25 %	1M/T
68	109	27,62	3,93	3,30	247	9,095	295	MAS PUIGDEVALL	A. F. DE GIRONA (AFRIGI)	31 % 31 %	2M/T
69	238	28,72	4,13	3,13	241	9,088	378	RAMADERIA CAN SOLEI SCP	A. F. DEL VALLES (AFV)	41 % 40 %	2M/T
70	96	27,76	3,88	3,25	276	9,082	372	MAS CIURANA	A. F. DE GIRONA (AFRIGI)	31 % 30 %	1M/T
71	247	27,72	3,78	3,29	247	9,073	589	AGRUPACIO FLUVIA	A. F. DE GIRONA (AFRIGI)	33 % 26 %	2M/T
72	131	27,26	3,83	3,25	184	9,064	807	CAN THIÓ DE BAI X	A. F. DE GIRONA (AFRIGI)	33 % 24 %	2M/T
73	106	27,61	3,75	3,30	266	9,031	673	LA FABREGA	A. F. DE GIRONA (AFRIGI)	31 % 26 %	2M/T
74	194	27,38	3,78	3,48	229	9,002	353	CAL MAS D'EROLLES - XANXO S	A. F. ALT URGELL-CERDANY	41 % 36 %	22
75	664	27,35	3,63	3,40	286	8,998	641	CAL MINGO	A. F. TERRES DE PONENT (A	37 % 27 %	22
76	140	27,16	3,84	3,34	271	8,982	820	AGROPECUARIA VALL DE TERRI	A. F. DE GIRONA (AFRIGI)	28 % 39 %	1M/T
77	191	28,64	3,75	3,26	489	8,961	328	CAN TRINCH	A. F. DE GIRONA (AFRIGI)	33 % 30 %	2M/T
78	154	27,23	3,51	3,42	173	8,946	478	VALLS - GOL, S. C. P.	A. F. ALT URGELL-CERDANY	34 % 36 %	22
79	293	27,59	3,71	3,31	239	8,942	351	FINCA BORDA DEL RIU	A. F. ALT URGELL-CERDANY	32 % 32 %	22
80	169	27,63	3,69	3,25	211	8,941	432	MAS PIJOAN	A. F. DE GIRONA (AFRIGI)	31 % 28 %	2M/T
81	113	27,89	3,65	3,20	226	8,936	832	MAS MATAS	A. F. DE GIRONA (AFRIGI)	33 % 26 %	1M/T
82	372	28,32	3,58	3,33	306	8,929	563	CAL SERRET S. COOP. C. LTDA	A. F. TERRES DE PONENT (A	38 % 33 %	31
83	171	26,42	3,67	3,50	196	8,921	688	MARSELL-CAUP	A. F. ALT URGELL-CERDANY	39 % 32 %	22
84	167	27,58	3,85	3,32	321	8,897	321	CAN ALAI (J. CROS)	A. F. DE GIRONA (AFRIGI)	35 % 31 %	22
85	69	26,99	3,59	3,54	233	8,896	800	CAL LLIBERAT	A. F. ALT URGELL-CERDANY	34 % 35 %	22
86	93	27,33	3,57	3,43	212	8,895	289	CAL MARSINO	A. F. ALT URGELL-CERDANY	36 % 33 %	22
87	93	28,36	3,52	3,41	236	8,877	349	CAL MIQUELO S. C. P.	A. F. ALT URGELL-CERDANY	43 % 47 %	22
88	189	28,35	3,61	3,19	363	8,876	580	MAS GENER	A. F. DE GIRONA (AFRIGI)	33 % 26 %	11
89	107	27,07	3,71	3,33	219	8,868	498	EL GENERO	A. F. D'OSONA (AFO)	31 % 28 %	2M/T
90	56	28,62	3,15	3,32	244	8,862	814	MAS RIAL, S. C. P.	A. F. D'OSONA (AFO)	35 % 36 %	2M/T
91	27	26,12	3,78	3,64	219	8,857	829	SANT MARTI DELS CASTELLS	A. F. ALT URGELL-CERDANY	33 % 48 %	22
92	167	26,69	3,56	3,48	167	8,838	276	XIC - RABASA	A. F. ALT URGELL-CERDANY	35 % 35 %	22
93	110	28,14	3,60	3,33	355	8,823	132	SEMEGA S. C. P.	A. F. DE GIRONA (AFRIGI)	39 % 35 %	2M/T
94	127	28,23	3,57	3,17	257	8,798	445	EL GUELL	A. F. D'OSONA (AFO)	38 % 35 %	2M/T
95	55	25,61	3,65	3,57	181	8,787	710	EL SOT DEL PERE-ANTONI	A. F. ALT URGELL-CERDANY	28 % 29 %	22
96	113	26,88	4,00	3,18	236	8,787	854	LA BIMANERA	A. F. DE GIRONA (AFRIGI)	29 % 24 %	1M/T
97	74	30,09	2,70	3,22	318	8,757	649	CAN TECLA	A. F. D'OSONA (AFO)	45 % 34 %	2M/T
98	222	27,63	3,90	3,24	421	8,717	265	CAL ROS	A. F. DE GIRONA (AFRIGI)	25 % 25 %	2M/T



NUM. ORD.	MITJANA VAQUES		KG. LLET VACA DIA	% GREIX	% PROT.	RCS	IND. ECONOMIC		NOM EXPL.	NOM ASSOCIACIO	OBSERVACIONS		TIPUS CONT.
	VAQUES	KG. LLET					EUR VACA/DIA	DIA EXPL.			%	%	
99	250	28,36	3,55	3,21	398	8,709	455	COOPERATIVA LA FAGEDA	A. F. DE GIRONA (AFRIGI)	35 %	39 %	2M/T	
100	172	27,61	3,83	3,27	246	8,698	548	MAS EL COLOMER	A. F. DE GIRONA (AFRIGI)	53 %	41 %	31	
101	170	27,59	3,50	3,26	275	8,697	441	MAS MADRIOLAS	A. F. D'OSONA (AFO)	32 %	34 %	2M/T	
102	128	27,41	3,58	3,14	251	8,670	59	E.A.P. BATLLORI C.B.	A. VAQUERS DE GIRONA (AV)	36 %	27 %	31	
103	129	26,47	3,76	3,49	345	8,660	464	CODINA	A. F. ALT URGELL-CERDANY	41 %	32 %	22	
104	73	26,66	3,64	3,31	273	8,658	857	CAL SOLE	A. F. ALT URGELL-CERDANY	34 %	30 %	22	
105	106	27,38	3,39	3,36	326	8,658	633	MAS FRADERA	A. F. DE GIRONA (AFRIGI)	22 %	21 %	1M/T	
106	65	26,08	3,60	3,50	149	8,647	293	CAN BIXELL	A. F. ALT URGELL-CERDANY	36 %	39 %	22	
107	62	26,48	3,71	3,28	136	8,641	746	CAL MONCUNILL	A. F. ALT URGELL-CERDANY	37 %	34 %	22	
108	153	26,53	3,81	3,36	361	8,622	164	BRAMS SAT N 1449 CAT	A. F. DEL PALLARS (AFP)	29 %	41 %	2M/T	
109	70	26,64	4,21	3,19	281	8,584	712	CAL JEP DE GRA	A. F. DEL VALLES (AFV)	42 %	38 %	2M/T	
110	147	26,69	3,65	3,35	238	8,571	792	CAL SIMON	A. F. ALT URGELL-CERDANY	41 %	35 %	22	
111	445	28,01	3,75	3,14	371	8,540	4	MAS FRESER	A. F. DE GIRONA (AFRIGI)	41 %	38 %	31	
112	132	27,08	3,19	3,30	244	8,538	224	RAMADERIA ANIBAL S.L.	A. F. TERRES DE PONENT (A)	39 %	25 %	22	
113	78	26,83	3,11	3,38	223	8,510	798	CAN GEL, S.C.P.	A. F. DEL VALLES (AFV)	33 %	29 %	1M/T	
114	181	26,06	3,75	3,27	267	8,490	576	L'ERA D'EN SOLA	A. F. D'OSONA (AFO)	38 %	23 %	2M/T	
115	137	26,79	3,72	3,22	264	8,486	806	EL REGUER, S.C.P.	A. F. D'OSONA (AFO)	37 %	35 %	2M/T	
116	52	26,39	3,69	3,54	354	8,473	36	CAL MUNT	A. F. ALT URGELL-CERDANY	41 %	38 %	22	
117	156	26,27	3,79	3,31	302	8,469	373	RIUROLA, SL	A. F. DE GIRONA (AFRIGI)	28 %	41 %	2M/T	
118	85	27,07	3,12	3,31	231	8,466	370	MAS SOLLADORS	A. F. DE GIRONA (AFRIGI)	37 %	31 %	1M/T	
119	77	25,72	3,72	3,31	226	8,408	799	CAN PALAU	A. F. DE GIRONA (AFRIGI)	29 %	28 %	1M/T	
120	64	25,50	3,61	3,29	162	8,407	717	CAL CUSI	A. F. DE GIRONA (AFRIGI)	28 %	29 %	1M/T	
121	217	26,41	3,62	3,35	398	8,395	77	MAS DURAN (CAN MONTALAT)	A. F. TERRES DE PONENT (A)	34 %	24 %	22	
122	158	27,26	3,31	3,21	308	8,391	225	RAMADERIA MARI	A. F. DE GIRONA (AFRIGI)	21 %	22 %	2M/T	
123	110	26,27	3,59	3,20	257	8,385	116	FRISIONAS S.L.	A. F. DE GIRONA (AFRIGI)	34 %	24 %	22	
124	63	25,28	3,63	3,54	228	8,374	350	MORA	A. F. ALT URGELL-CERDANY	38 %	33 %	22	
125	95	25,82	3,81	3,22	239	8,372	92	CAN CANDELL	A. F. DE GIRONA (AFRIGI)	34 %	30 %	2M/T	
126	221	25,71	3,88	3,33	306	8,361	252	CAN POL	A. F. DE GIRONA (AFRIGI)	36 %	27 %	2M/T	
127	65	26,08	3,68	3,32	327	8,359	554	SERAL RAMADERA, SCP.	A. F. DE LA NOGUERA (AFN)	32 %	28 %	22	
128	54	26,32	3,67	3,16	270	8,357	848	CAL BORNÍ	A. F. DE GIRONA (AFRIGI)	35 %	31 %	n1	
129	74	25,52	4,09	3,28	323	8,353	178	EL ROSSELL	A. F. D'OSONA (AFO)	34 %	28 %	2M/T	
130	110	25,11	3,40	3,44	170	8,325	76	CAL BULLICH	A. F. ALT URGELL-CERDANY	34 %	30 %	22	
131	124	25,30	3,65	3,53	222	8,321	348	GRUPO ADRALL	A. F. ALT URGELL-CERDANY	35 %	36 %	22	
132	126	25,65	3,90	3,31	271	8,320	864	NOGAREDA RAMADERS, S.L.	A. F. DE GIRONA (AFRIGI)	42 %	35 %	2M/T	
133	51	26,56	3,51	3,23	385	8,311	842	EL SERRAT	A. F. D'OSONA (AFO)	25 %	38 %	2M/T	
134	222	26,22	3,53	3,29	247	8,281	699	MAS LA COROMINA	A. VAQUERS DE GIRONA (AV)	35 %	37 %	31	
135	117	25,18	3,78	3,33	296	8,275	776	LA ROCA	A. F. D'OSONA (AFO)	35 %	30 %	2M/T	
136	191	27,71	3,32	3,08	354	8,269	173	EL PASQUAL	A. F. D'OSONA (AFO)	37 %	33 %	31	
137	112	25,52	3,54	3,32	268	8,256	845	MAS LES COMELLES	A. F. DE GIRONA (AFRIGI)	28 %	24 %	1M/T	
138	221	27,34	3,24	3,30	453	8,248	502	GRANJA CAMPABADAL	A. F. DE LA NOGUERA (AFN)	37 %	32 %	2M/T	
139	140	25,70	3,85	3,26	398	8,248	667	CAN MAGRET, SL	A. F. DE GIRONA (AFRIGI)	35 %	30 %	2M/T	
140	21	24,18	3,73	3,59	202	8,214	685	CAL FERRER	A. F. ALT URGELL-CERDANY	29 %	35 %	22	
141	70	26,29	3,56	3,41	421	8,208	446	ESCANERA 08, SCP	A. F. D'OSONA (AFO)	35 %	33 %	2M/T	
142	232	25,82	3,54	3,28	272	8,144	510	MAS LA GOULA	A. F. D'OSONA (AFO)	46 %	35 %	2M/T	
143	304	25,73	3,40	3,49	225	8,135	356	CAL GRAU	A. F. ALT URGELL-CERDANY	40 %	42 %	22	
144	80	24,22	3,74	3,36	152	8,126	801	CAL MUSIC	A. F. DEL VALLES (AFV)	33 %	20 %	1M/T	
145	213	24,86	3,92	3,36	231	8,094	714	SAT N 635 CAT SERRA COLOME	A. F. D'OSONA (AFO)	36 %	40 %	2M/T	
146	114	24,19	4,39	3,17	251	8,094	810	PARERA-FONT S.C.P.	A. F. DEL VALLES (AFV)	35 %	20 %	1M/T	
147	138	25,01	4,04	3,41	312	8,084	700	GRUP TARAFÀ	A. F. DEL VALLES (AFV)	43 %	37 %	2M/T	



NUM. ORD.	MITJANA VAQUES		KG. ILET VACA DIA		GREIX PROT. %		RCS PROT. %		IND. ECONOMIC EUR VACA/DIA EXPL		CODI NOM EXPL EXPLOTACIO		NOM ASSOCIACIO		OBSERVACIONS		TIPIUS CONT.
	86	116	25,02	3,83	3,17	214	8,076	245	SERRA D'EN COROMINOLA	A.F.D'OSONA(AFO)	31 %	24 %	2M/T				
148	86	116	25,02	3,83	3,17	214	8,076	245	SERRA D'EN COROMINOLA	A.F.D'OSONA(AFO)	31 %	24 %	2M/T				
149	116	51	25,11	3,34	3,23	159	8,068	151	CAN TERRATS VELL	A.F.DE GIRONA(AFRIGI)	35 %	24 %	1M/T				
150	51	49	27,48	3,36	2,99	416	8,049	665	LA CASANOVA D'EN VALLS	A.F.DE GIRONA(AFRIGI)	26 %	23 %	1M/T				
151	49	99	24,54	3,56	3,49	207	8,038	759	MOLI DE L'ANGLÈS	A.F.ALT URGELL-CERDANY	33 %	35 %	22				
152	99	56	24,67	3,91	3,33	391	8,037	415	LA BOIXEDA	A.F.D'OSONA(AFO)	33 %	29 %	2M/T				
153	56	37	25,55	3,69	3,43	510	8,015	393	CAN BORDOI DEL FOU	A.F.DEL VALLES(AFV)	29 %	32 %	n1				
154	37	101	24,37	3,76	3,53	211	8,008	811	MATALANO	A.F.ALT URGELL-CERDANY	37 %	37 %	22				
155	101	212	24,39	3,65	3,51	294	7,994	640	CAL ROSILL S.C.P.	A.F.ALT URGELL-CERDANY	35 %	35 %	22				
156	212	56	24,61	3,73	3,26	210	7,993	695	CASA PONT C.B.	A.F.ALT URGELL-CERDANY	28 %	27 %	22				
157	56	126	24,86	3,78	3,23	345	7,920	762	MAS EL MOLI	A.F.DE GIRONA(AFRIGI)	27 %	26 %	n1				
158	126	193	24,27	4,47	3,25	373	7,914	155	SAT GRUP GUINART 5332	A.F.DEL VALLES(AFV)	36 %	38 %	1M/T				
159	193	29	24,94	3,77	3,22	490	7,891	93	CAN QUIRCH	A.F.DE GIRONA(AFRIGI)	31 %	25 %	2M/T				
160	29	282	24,98	3,37	3,22	275	7,881	404	MAS LA ROCA	A.F.DE GIRONA(AFRIGI)	25 %	24 %	1M/T				
161	282	135	24,76	4,10	3,33	594	7,865	420	CAN TRAMUNTET	A.F.DEL VALLES(AFV)	25 %	28 %	31				
162	135	54	24,51	3,63	3,22	260	7,865	206	CA L'OCELL	A.F.DE GIRONA(AFRIGI)	28 %	23 %	22				
163	54	77	23,79	4,00	3,23	273	7,832	853	MAS PASCUAL	A.F.DE GIRONA(AFRIGI)	28 %	28 %	1M/T				
164	77	34	24,91	3,75	3,28	440	7,827	865	EL PUIG	A.F.D'OSONA(AFO)	26 %	26 %	1M/T				
165	34	119	24,76	3,05	3,23	188	7,804	406	LA BATLLIA	A.F.DE GIRONA(AFRIGI)	29 %	28 %	1M/T				
166	119	63	23,94	3,99	3,15	267	7,788	119	CAN NOGUÉ (CISTELLA)	A.F.DE GIRONA(AFRIGI)	30 %	25 %	2M/T				
167	63	143	24,52	3,49	3,24	230	7,777	735	MAS CABIROL	A.F.DE GIRONA(AFRIGI)	31 %	31 %	1M/T				
168	143	112	25,23	3,29	3,27	286	7,753	106	CAL ROS	A.F.V.DEL BERGUEDA(AFV)	37 %	37 %	n1				
169	112	89	23,91	3,76	3,56	331	7,753	727	MOLI DE GER S.C.	A.F.ALT URGELL-CERDANY	41 %	37 %	22				
170	89	19	23,96	3,71	3,49	437	7,734	789	CAL TAMBORINO	A.F.ALT URGELL-CERDANY	27 %	38 %	22				
171	19	84	23,82	3,74	3,22	224	7,699	352	CASA BORDA	A.F.ALT URGELL-CERDANY	19 %	18 %	22				
172	84	826	24,19	3,66	3,15	257	7,690	738	MAS VICENTET	A.F.ALT URGELL-CERDANY	35 %	30 %	1M/T				
173	826	74	25,27	3,77	3,13	414	7,676	113	MAS TORREMANSÀ	A.F.DE GIRONA(AFRIGI)	33 %	36 %	1M/T				
174	74	56	22,99	3,70	3,52	283	7,650	856	MEYA-ARRO, SC	A.F.ALT URGELL-CERDANY	32 %	33 %	22				
175	56	543	24,16	3,48	3,32	378	7,642	726	CAN TURRÓ	A.F.DEL VALLES(AFV)	26 %	21 %	1M/T				
176	543	48	24,44	3,45	3,23	358	7,616	139	EL RAURELL	A.F.D'OSONA(AFO)	29 %	34 %	2M/T				
177	48	215	24,50	3,35	3,21	362	7,561	186	MAS RUBANYA	A.F.D'OSONA(AFO)	15 %	18 %	1M/T				
178	215	79	24,53	3,38	3,18	333	7,553	620	MAS RIGALL	A.F.DE GIRONA(AFRIGI)	42 %	23 %	2M/T				
179	79	113	24,25	3,72	3,15	257	7,528	706	AGROPECUARIA ROS, C.B	A.F.DE GIRONA(AFRIGI)	37 %	37 %	2M/T				
180	113	40	23,66	3,47	3,36	304	7,522	48	MAS TORRES	A.F.DE GIRONA(AFRIGI)	29 %	20 %	1M/T				
181	40	106	24,59	3,08	3,14	289	7,520	868	MAS BADOSA	A.F.DE GIRONA(AFRIGI)	35 %	24 %	1M/T				
182	106	66	22,92	3,65	3,50	319	7,515	278	VICENS	A.F.ALT URGELL-CERDANY	23 %	38 %	22				
183	66	43	23,52	3,67	3,17	231	7,515	442	EL GOSCH	A.F.D'OSONA(AFO)	25 %	25 %	2M/T				
184	43	121	23,41	3,96	3,12	214	7,499	812	CAN FELIU	A.F.DE GIRONA(AFRIGI)	33 %	32 %	1M/T				
185	121	56	23,40	3,81	3,12	281	7,493	768	CAN GANIGUÉ	A.F.DE GIRONA(AFRIGI)	27 %	31 %	1M/T				
186	56	60	23,44	3,75	3,33	357	7,487	847	CAN VENANCI, S.C.	A.F.ALT URGELL-CERDANY	36 %	32 %	22				
187	60	106	23,14	3,50	3,20	184	7,481	390	CASA BOIX	A.F.DEL PALLARS(AFP)	26 %	27 %	1M/T				
188	106	71	23,24	3,60	3,10	182	7,458	855	MAS GUMBAU	A.F.DE GIRONA(AFRIGI)	33 %	24 %	1M/T				
189	71	145	23,13	3,75	3,45	411	7,446	837	GRANJA BENITO CAMATS	A.R.VACU DE L'URGELL	28 %	25 %	22				
190	145	66	24,67	3,70	3,29	704	7,440	367	MAS GELATS VELL, S.L.	A.F.DE GIRONA(AFRIGI)	23 %	29 %	22				
191	66	177	23,30	3,66	3,36	361	7,428	862	CA L'ALZINA SC	A.F.ALT URGELL-CERDANY	50 %	32 %	22				
192	177	75	25,06	3,58	3,40	584	7,427	836	SAT FINCA MAURELL	A.F.ALT URGELL-CERDANY	43 %	41 %	22				
193	75	94	24,02	3,28	3,29	360	7,423	549	MAS AULINA	A.F.DE GIRONA(AFRIGI)	31 %	33 %	1M/T				
194	94	177	24,64	2,91	3,10	261	7,390	639	TINOSELL, S.L.	A.F.DE GIRONA(AFRIGI)	30 %	30 %	2M/T				
195	177	23,94	23,94	3,39	3,20	318	7,385	66	VILLARDELL DE BORREDÀ	A.F.D'OSONA(AFO)	30 %	30 %	1M/T				
196	23,98	3,53	3,09	307	7,359	767	MAS BACH USALL	A.F.DE GIRONA(AFRIGI)	26 %	29 %	1M/T						

## Llistat d'Associacions 2013

Aplicant les mateixes condicions que per a la Classificació d'Explotacions, l'índex econòmic de les Associacions és el següent:

ASSOCIACIÓ	Kg. Llet Vaca i dia	% Greix	% Proteïna	RCS	% Reposició	Índex econòmic €/vaca/dia (2013)
A.F. NOGUERA	30'22	3'54	3'30	315	23%	9'8366
A.F. TERRES DE PONENT	29'57	3'57	3'32	335	24%	9'6723
A.F. URGELL	25'61	3'48	3'30	362	26%	8'3053
A.F. PALLARS	26'73	3'78	3'27	328	25%	8'7995
A.F. ALT URGELL I Cerdanya	25'74	3'64	3,42	262	32%	8'6089
A.F. VAQUERS DE GIRONA	32'20	3'54	3'29	275	30%	10'6254
A.F. DE GIRONA	25'41	3'68	3'24	343	27%	8'2786
A.F. OSONA	29'11	3'58	3'27	265	30%	9'5904
A.F. DEL VALLÈS	24'85	3'77	3'28	371	31%	8'1191
A.F. VAQUERS DEL BERGUEDÀ	22'93	3'43	3'22	268	30%	7'4360
<b>FEFRIC (CATALUNYA)</b>	<b>27'13</b>	<b>3'63</b>	<b>3'29</b>	<b>304</b>	<b>28'5%</b>	<b>8'8710</b> <b>(+5'3%)</b>

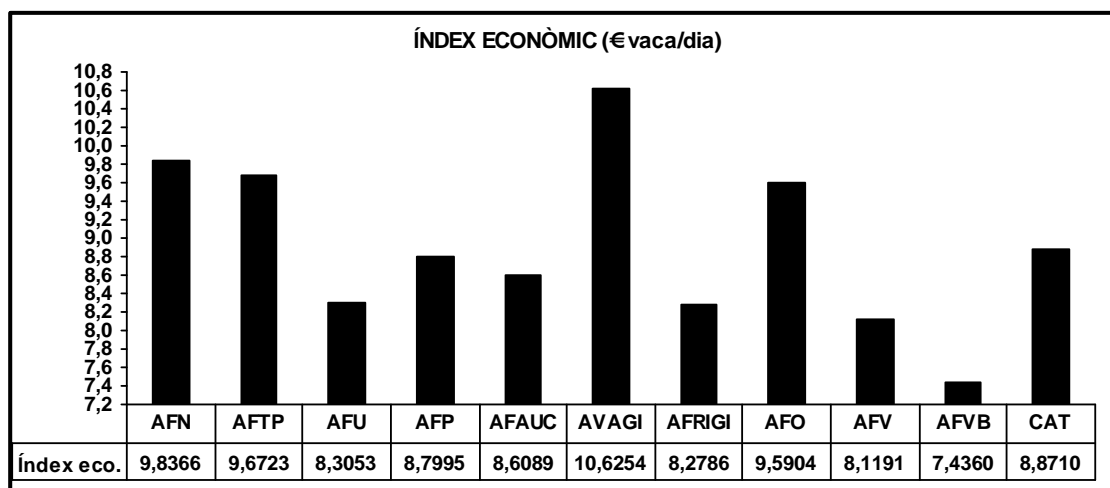

## ÍNDEXS GENÈTICS (NOVEMBRE 2013) (VAQUES)

### Llistat d'Explotacions per ICO (Novembre 2013)

( n° vaques explot. ≥ 17, Fiab. ≥ 45%, ICO ≥ 1714)

( n° vaques vives valorades/ n° vaques parides) x 100 ≥ 75%

Ord	CONAFE	EXPLOTACIÓ	VAQUES	FIAB.	VgKL	vgKG	VgKP	IPP	ICB	RCS	LONG	DA	ICO
1	C080139	RAMADERIA CAN THOS, S.L.	199	54%	709	20	20	0,44	1,40	102	107	97	2336
2	C250013	CAL VIUDET	67	55%	760	20	22	0,42	0,98	104	106	99	2324
3	C080078	MAS LA CAVALLERIA	171	54%	708	19	21	0,45	1,00	101	105	98	2296
4	C170242	COOPERATIVA LA FAGEDA	209	54%	771	18	20	0,47	0,85	101	104	96	2258
5	C250092	CAL PARRA, S.C.P.	115	54%	706	21	21	0,46	0,77	103	105	97	2228
6	C080179	MAS ISERN	145	53%	609	16	16	0,58	1,07	105	107	97	2211
7	C170141	SEMEGA-CAMPUS AGROALIMENTARI	120	71%	700	23	21	0,38	0,74	103	105	96	2208
8	C170319	PARNAU-BARCONS, S.C.P.	58	56%	809	15	24	0,36	0,43	100	103	97	2196
9	C170060	CAL ROS	200	56%	741	17	19	0,66	0,70	102	104	98	2181
10	C250254	LA CLOTA	34	48%	441	15	17	0,62	0,95	102	106	96	2146
11	C170103	MAS GENER S.C.P.	199	56%	759	21	19	0,24	0,62	102	104	96	2146
12	C170102	MAS CIURANA	85	53%	716	20	18	0,58	0,65	102	104	96	2137
13	C170196	CANALIAS, S.L.	121	53%	617	21	27	0,38	0,30	101	103	96	2129
14	C080178	CAN PINELL	69	55%	670	17	22	0,25	0,58	102	104	97	2096
15	C170059	GRANJA VALL DE MARIA, S.L.	100	55%	551	13	13	0,43	1,17	101	106	96	2082
16	C250206	RAMADERIA ROQUET, S.C.P.	190	53%	562	13	14	0,43	1,09	102	106	97	2080
17	C080212	CAN SERRA DEL MASSANS	111	55%	803	21	22	0,12	0,21	103	102	95	2064
18	C170261	MAS FIGUERES S.C.	84	54%	760	16	22	0,29	0,23	98	101	96	2062
19	C080156	MAS PALAU (CARAMATXEL)	193	47%	457	16	17	0,45	0,75	102	105	97	2041
20	C080214	L'HOMET	93	52%	557	15	14	0,42	0,90	103	106	99	2040
21	C080026	GRUP CAN ROCA 611 S.L.	54	53%	494	12	15	0,46	0,80	104	106	100	2039
22	C080225	CAN GEL, S.C.P.	80	53%	528	11	14	0,55	0,91	99	105	97	2037
23	C170344	CAN RASET, S.C.	98	55%	587	15	15	0,41	0,75	104	106	99	2034
24	C170067	CAN COSTA DE MANOL S.L.	274	50%	495	14	15	0,39	0,77	103	105	98	2030
25	C250130	GRANJA CASES S. COOP. C.L.	417	54%	662	12	19	0,39	0,47	99	103	97	2030
26	C080092	JOSE MUNS CRIVILLE	62	54%	556	16	15	0,29	0,70	100	103	98	2020
27	C170124	FIGUERES BOU, S.C.	93	54%	600	17	16	0,33	0,69	99	103	96	2014
28	C170336	MAS EL MOLÍ	57	55%	622	17	21	0,09	0,17	99	101	99	2007
29	C250174	MAS D'EROLLES-XANXO S.C.P.	178	53%	440	15	15	0,36	0,84	103	105	99	2004
30	C170292	CAN TRIAS	74	54%	597	18	17	0,26	0,51	103	103	96	2003
31	C080099	S.A.T. VILATORTELLA 544 CAT	319	55%	327	11	6	0,82	1,47	104	109	98	2000
32	C080143	S.A.T. LA COROMINA	199	52%	375	11	10	0,55	1,17	101	107	100	1998
33	C170384	MAS QUATRE VENTS	287	53%	396	12	11	0,43	1,11	101	106	99	1996
34	C250059	GALACGI, S.L.	372	56%	670	12	13	0,42	0,69	101	104	97	1995
35	C250021	CAL REI	105	53%	493	14	15	0,40	0,66	102	105	100	1995
36	C170222	MAS LA ROCA	23	52%	294	6	8	0,98	1,25	103	108	97	1987
37	C170188	MAS PUIG	91	53%	504	14	14	0,31	0,82	102	105	99	1987
38	C250125	CASA BOIX	50	54%	360	12	11	0,63	1,08	101	106	97	1986
39	C250196	RAMADERIA HORTETS	156	52%	419	9	11	0,63	0,97	102	105	98	1984
40	C170155	S.A.T. N° 708 CAN POL	223	54%	472	12	14	0,34	0,82	102	105	96	1983
41	C250009	JMD ALLUE, S.L.	698	55%	404	14	18	0,23	0,65	102	104	99	1977
42	C080043	CAN BARRINA	189	53%	522	11	13	0,37	0,75	102	105	98	1973
43	C170069	AGRUPACION FLUVIA S.A.T. 2521	235	54%	578	9	16	0,31	0,54	100	103	96	1966
44	C170127	MAS PIOAN	165	54%	550	13	17	0,21	0,52	101	103	98	1960
45	C170311	CAL CUSI	65	54%	506	14	15	0,27	0,59	101	104	99	1960
46	C250186	GRANJA CAMPABADAL	219	53%	483	12	12	0,37	0,87	101	105	98	1955
47	C080162	MAIANS	379	51%	438	11	13	0,37	0,67	103	105	99	1952
48	C250214	BRAMS S.A.T. 1449	107	51%	594	20	22	0,22	0,01	100	101	96	1949
49	C080011	EL MURUCUC	635	54%	473	9	9	0,39	1,04	101	106	99	1949

Ord	CONAFE	EXPLOTACIÓ	VAQUES	Fiab	vgkl	vgkg	vgkp	IPP	ICB	RCS	LONG	DA	ICO
50	C250101	CAL GRAU	259	53%	446	16	15	0,27	0,71	103	105	98	1943
51	C080150	LA BOIXEDA	93	54%	498	12	13	0,44	0,64	101	104	97	1942
52	C170306	AGROPECUARIA ROS, C.B.	74	53%	547	15	15	0,18	0,68	104	105	99	1942
53	C250134	LA SAIRETA, S.C.P.	198	55%	413	11	11	0,43	0,92	102	105	98	1942
54	C170236	MAS BES	426	55%	507	11	12	0,32	0,75	101	104	99	1937
55	C170167	CAN NOGUE	100	54%	515	13	15	0,21	0,56	102	105	100	1935
56	C170325	CAN LLORA	70	54%	455	11	13	0,41	0,61	103	105	98	1934
57	C170173	CAN DUCH	126	53%	468	12	14	0,01	0,75	104	105	100	1934
58	C080100	MAS MADIROLES	145	53%	406	6	9	0,38	1,08	101	105	98	1932
59	C080083	EL PINOS NOU	169	52%	436	9	9	0,52	0,88	101	105	97	1927
60	C170061	DIPLOMADA MAS GURI	751	54%	423	8	9	0,47	0,86	104	106	100	1925
61	C170089	GRANJA EL TREVOL S.A.T. 3028	758	48%	353	15	14	0,46	0,67	103	105	98	1925
62	C170100	MAS TORREMANSA	709	54%	521	12	15	0,23	0,70	101	104	99	1924
63	C080104	EL GUELL	103	53%	417	8	9	0,45	1,05	99	105	98	1920
64	C250066	RAMADERIA MARI	162	53%	375	9	11	0,51	0,86	102	105	98	1920
65	C080224	CAN BANYERES	88	52%	531	13	14	0,23	0,49	101	103	96	1918
66	C250051	S.A.T. AGROP.JOSLEN 826	51	54%	497	11	11	0,32	0,56	104	105	97	1917
67	C170320	MAS CABIROL, S.C.P.	55	54%	513	12	13	0,43	0,57	102	104	96	1914
68	C170160	CAN TRINCH	182	54%	588	11	14	0,20	0,54	101	103	97	1913
69	C250287	S.A.T. FINCA MAURELL	125	49%	388	11	11	0,35	0,63	108	106	101	1911
70	C250281	MATALANO	31	50%	496	16	20	0,43	0,10	101	101	98	1910
71	C170157	MAS ALAI	151	54%	449	12	12	0,26	0,74	104	105	99	1910
72	C250077	CAL PEU NEGRE	36	51%	397	11	15	0,18	0,60	103	104	98	1904
73	C250123	RAMADERIA ANIBAL, S.L.	143	50%	313	6	12	0,44	1,02	102	106	99	1903
74	C250148	GRANJA PUIGPINOS	142	55%	376	10	9	0,37	0,85	102	105	100	1903
75	C170362	CAN THIO DE BAIX (EFA AYMERICH S.C.P.)	125	53%	600	13	14	0,22	0,50	100	103	97	1902
76	C170250	RAMADERIA CAN TONI ROURA S.L.	205	53%	486	12	15	0,28	0,49	103	104	99	1902
77	C170379	MAS LES COMELLES	103	50%	616	13	17	0,12	0,22	99	102	97	1900
78	C250027	CAL MIQUELO S.C.P.	72	52%	418	13	12	0,46	0,78	101	105	100	1899
79	C170293	CASANOVA D'EN VALLS	52	55%	691	13	14	0,24	0,28	100	102	96	1893
80	C170086	CAN FELIU DE CAMPLLONG S.L.	591	53%	399	10	10	0,41	0,82	103	105	99	1893
81	C170294	CAN RIBAS	129	55%	396	12	10	0,42	0,79	101	105	98	1892
82	C170168	GRANJA CAN PLANAS	237	53%	491	13	14	0,22	0,63	103	105	99	1886
83	C080024	CAN POUS AGRIC.GANAD.S.L.	200	56%	351	6	10	0,40	0,82	103	106	100	1886
84	C080196	MAS EL MARTI	137	54%	414	12	10	0,46	0,70	104	105	99	1886
85	C170003	S.A.T. ALT EMPORDA	325	54%	432	11	13	0,22	0,62	104	104	100	1882
86	C170303	MAS LA COROMINA 2010,S.L.	171	51%	400	10	13	0,42	0,58	102	105	99	1881
87	C170215	MAS MOLI	64	55%	450	9	12	0,37	0,60	100	104	101	1876
88	C170098	MAS SULLADORS	82	53%	397	10	13	0,41	0,49	102	104	100	1873
89	C170097	S.A.T. SANT MER 1916	666	50%	359	11	12	0,39	0,64	103	105	100	1873
90	C170386	MAS GUMBAU	56	48%	577	14	14	0,23	0,32	102	103	100	1871
91	C080041	CAN SOCA	70	53%	78	0	2	0,86	1,46	103	109	98	1864
92	C170078	GRANJA AULET BATLLE, S.L.	392	53%	459	12	13	0,17	0,52	101	103	98	1860
93	C080239	MAS PASCUAL	47	48%	481	11	14	0,11	0,45	100	102	101	1858
94	C170382	EXP.AGRICOLES BORNÍ, S.L.	52	53%	533	10	15	0,19	0,32	100	103	99	1851
95	C250260	CAL MANOLO	83	53%	354	11	12	0,17	0,73	101	104	99	1850
96	C170216	CAL TOMAS	67	53%	271	10	7	0,42	1,08	103	106	97	1850
97	C170383	MAS JORDA, S.C.	56	50%	422	9	13	0,26	0,20	106	104	100	1847
98	C250236	VALLS-GOL S.C.P.	142	52%	344	10	11	0,24	0,65	104	105	101	1843
99	C250227	CAL CURT	74	51%	340	14	15	0,05	0,72	100	104	100	1841
100	C250277	CAL SIMON	123	51%	249	5	8	0,47	0,80	102	106	100	1840
101	C170359	CAN PALAU DE CASSA, S.C.	65	54%	426	12	17	0,13	0,21	100	102	97	1838
102	C250098	XIC-RABASA	146	53%	318	11	12	0,31	0,57	103	105	101	1835
103	C170368	AGROP.VALL DE TERRI, S.L.	104	52%	435	9	14	0,22	0,50	101	104	98	1832
104	C250147	CAL MUNT	47	51%	250	10	11	0,30	0,87	103	107	100	1829
105	C250057	ESPARDENYER, S.C.P.	50	53%	278	7	11	0,30	0,97	100	105	99	1826

**ÍNDEXS GENÈTICS NOVEMBRE 2013 PER ASSOCIACIÓ  
(MITJANA DE VAQUES VIVES)  
(nºvaques explo. ≥17, Fiab.prod. ≥ 45%)**

ASSOCIACIÓ	VAQUES	VgKL	VgKG	VgKP	IPP	ICB	RCS	LONG	DA	ICO
A.F. de la Noguera (AFN)	1301	+457	+10	+13	+0,38	+0,65	+101	+104	+98	+1898
A.F. Terres de Ponent (AFTP)	2509	+418	+11	+13	+0,28	+0,66	+102	+104	+99	+1907
A.R. Vacu de l'Urgell (AFU)	282	+356	+11	+11	+0,24	+0,61	+101	+104	+100	+1850
A.F. del Pallars (AFP)	157	+519	+17	+18	+0,35	+0,35	+100	+103	+96	+1961
A.F. Alt Urgell-Cerdanya (AFAUC)	5406	+267	+9	+9	+0,21	+0,57	+102	+104	+100	+1745
A. Vaquers de Girona (AVAGI)	3856	+410	+11	+12	+0,40	+0,78	+103	+105	+99	+1932
A.F. de Girona (AFRIGI)	12838	+429	+11	+12	+0,21	+0,48	+102	+103	+99	+1822
A.F. d'Osona (AFO)	6411	+369	+9	+10	+0,34	+0,71	+102	+105	+99	+1842
A.F. del Vallès (AFV)	1585	+351	+8	+10	+0,21	+0,48	+101	+103	+99	+1752
A.F.V. del Berguedà (AFVB)	238	+351	+6	+8	+0,32	+0,55	+101	+104	+98	+1735
FEFRIC CATALUNYA	34960	+385	+10	+11	+0,27	+0,58	+102	+104	+99	+1830



## ÍNDEXS GENÈTICS (NOVEMBRE 2013) (VEDELLES I BRAVES)

(Reproductores vives <= 20 mesos / vaques parides)100 >= 10%

\*\*\*\*\*

Ord.	CONAFE	EXPLOTACIÓ	VEDELLES	FIAB.	VgKL	VgKG	VgKP	IPP	ICB	IGT	RCS	DA	LONG	ICO
1	C250092	CAL PARRA, S.C.P.	86	36	951	31	30	0,47	1,39	1,26	105	98	109	2652
2	C170103	MAS GENER SCP	137	39	967	31	29	0,51	1,32	1,17	105	99	110	2649
3	C080139	RAMADERIA CAN THOS,S.L.	114	38	926	24	24	0,59	1,86	1,54	104	97	111	2635
4	C080214	L'HOMET	47	36	876	24	27	0,53	1,57	1,26	104	101	112	2632
5	C250013	CAL VIUDET	46	33	876	25	28	0,47	1,51	1,14	105	101	111	2600
6	C080078	MAS LA CAVALLERIA	117	33	788	22	26	0,60	1,66	1,40	106	102	111	2592
7	C080178	CAN PINELL	29	36	923	25	29	0,52	1,29	1,26	104	99	108	2588
8	C170319	PARNAU - BARCONS, SCP	39	35	947	23	29	0,78	1,26	1,35	100	94	105	2546
9	C170242	COOPERATIVA LA FAGEDA	142	33	827	24	23	0,66	1,58	1,33	104	99	111	2539
10	C170102	MAS CIURANA	58	35	804	28	25	0,63	1,33	1,26	103	100	109	2530
11	C250206	RAMADERIA ROQUET, S.C.P.	99	35	870	20	25	0,44	1,50	1,20	105	99	110	2529
12	C170059	GRANJA VALL DE MARIA,S.L.	47	35	822	22	22	0,60	1,75	1,62	102	95	110	2524
13	C170060	GRANJA CAL ROS, S.L	95	37	834	29	23	0,58	1,39	1,13	100	98	109	2493
14	C170344	CAN RASET, S.C.	69	36	777	21	21	0,62	1,50	1,41	104	100	109	2464
15	C080225	AGROPECUARIA GELACT, C.B.	45	33	827	25	23	0,65	1,56	1,36	102	96	108	2459
16	C080212	CAN SERRA DEL MASSANS	52	36	907	26	28	0,53	0,87	0,83	104	98	106	2452
17	C170196	MAS EL PLANELL (CANALIAS SL)	79	34	858	31	34	0,39	0,64	0,60	104	98	103	2446
18	C250254	LA CLOTA	23	35	640	23	21	0,88	1,52	1,60	104	98	110	2439
19	C250059	GALACGI, S.L.	151	37	956	23	24	0,48	1,02	1,08	101	98	107	2436
20	C250125	CASA BOIX	22	35	717	19	22	0,62	1,47	1,35	104	98	109	2426
21	C080179	MAS ISERN	97	34	671	18	19	0,74	1,68	1,42	106	99	111	2425
22	C080026	GRUP CAN ROCA 611 SL	24	34	663	20	23	0,66	1,36	1,14	103	102	109	2416
23	C170362	CAN THIO DE BAIX (EFA AYMERICH C.B.)	76	34	920	24	27	0,52	1,00	0,93	101	97	106	2401
24	C170141	SEMEGA (GRANJA DIPUTACION)	59	42	830	21	23	0,48	1,12	1,01	104	96	108	2398
25	C170261	MAS FIGUERES S.C.	43	34	912	24	27	0,39	1,01	0,83	98	96	104	2397
26	C080150	LA BOIXEDA	48	35	884	26	24	0,42	1,21	1,31	103	96	105	2396
27	C250174	MAS D'EROLES-XANXO SCP	112	35	562	22	19	0,81	1,61	1,53	104	97	110	2394
28	C250148	GRANJA PUIGPINOS	70	36	611	20	18	0,84	1,61	1,76	103	99	109	2393
29	C170320	MAS CABIROL SCP	27	35	759	16	20	0,76	1,42	1,18	103	97	106	2382
30	C080043	CAN BARRINA	126	35	743	18	20	0,52	1,45	1,17	104	99	109	2372
31	C250123	RAMADERIA ANIBAL, S.L.	77	31	524	19	20	0,75	1,56	1,44	105	100	111	2371
32	C250297	PONDEROSA HOLSTEINS	241	33	454	22	16	1,12	1,89	1,96	105	97	111	2365
33	C170061	DIPLOMADA MAS GURI	430	35	647	17	19	0,49	1,34	1,04	106	105	112	2357
34	C170160	CAN TRINCH (SAT MIRAPIGAS 695)	115	35	959	18	24	0,47	0,98	0,90	100	94	103	2353
35	C170382	EXPLOTACIONS AGRICOLES BORNI, SL	38	34	873	18	26	0,42	0,69	0,68	102	100	107	2353
36	C170294	GRANJA CAN RIBAS, SL.	65	34	579	17	17	0,57	1,58	1,21	105	103	112	2351
37	C170236	MAS BES	225	35	729	19	20	0,49	1,19	1,07	104	101	108	2341
38	C170293	AGROPECUARIA CAMPS, SL.	25	34	825	14	17	0,60	1,27	1,13	102	99	108	2338
39	C250130	GRANJA CASES S. COOP. C.L.	67	38	920	12	23	0,58	0,81	0,83	102	98	106	2336
40	C170167	CAN NOGUE SCP	63	33	741	14	22	0,38	1,28	0,89	104	100	110	2333
41	C250009	JMD ALLUE, S.L.	356	35	609	22	21	0,45	1,34	1,01	103	100	109	2333
42	C080011	EL MURUCUC SL	364	35	652	24	19	0,52	1,39	1,31	103	101	108	2332
43	C170292	CAN TRIAS	40	35	824	18	20	0,52	1,10	1,03	104	97	106	2330
44	C170188	GERMANS PUIGDEVALL MATA I FILLS, SC.	43	36	752	19	20	0,59	1,19	1,17	103	98	107	2325
45	C250196	RAMADERIA HORTETS	66	34	606	19	17	0,82	1,51	1,44	103	98	109	2322
46	C250027	CAL MIQUELO SCP	57	34	711	17	20	0,71	1,34	1,30	101	98	106	2321
47	C170368	AGROPECUARIA VALL DE TERRI, S.L.	53	34	690	11	21	0,37	1,35	1,01	104	101	110	2319
48	C170067	CAN COSTA S/N	54	32	610	8	17	0,63	1,79	1,42	105	100	111	2316
49	C170086	CAN FELIU DE CAMPLLONG S.L.	327	34	629	18	19	0,54	1,31	1,17	105	102	109	2315
50	C170311	CAL CUSI	41	34	689	17	21	0,73	1,12	1,10	102	100	107	2312
51	C170127	CAN PIJOAN	107	34	734	21	23	0,43	1,02	0,90	104	99	105	2310
52	C250077	CAL PEU NEGRE	28	35	743	23	23	0,31	1,20	0,98	102	98	107	2304
53	C250051	S.A.T. AGROP.JOSLEN 826	39	35	671	23	20	0,51	1,24	1,26	105	97	105	2295
54	C170124	CAL CARRETER	70	34	654	21	19	0,47	1,38	1,16	101	97	107	2293
55	C170173	CAN DUCH	88	31	637	19	21	0,41	1,20	0,92	103	100	109	2292

Ord.	CONAFE	EXPLORACIÓ	VEDELLES	FIAB.	VgKL	VgKG	VgKP	IPP	ICB	IGT	RCS	DA	LONG	ICO
56	C250098	XIC - RABASA S.C.P.	118	32	677	22	23	0,39	1,05	0,93	103	98	106	2291
57	C170168	AGROP. CAN PLANAS SL	135	33	666	18	20	0,44	1,19	0,99	104	100	109	2290
58	C250258	CAL MARQUES	85	31	689	25	26	0,33	1,12	0,83	101	98	104	2287
59	C250021	CAL REI	75	34	612	21	21	0,54	1,18	1,08	103	100	106	2285
60	C080099	S.A.T. VILATORTELLA 544 CAT	220	35	386	20	10	1,19	1,92	1,93	104	96	112	2279
61	C250177	LA DRAGONA, S.C.P.	51	34	693	21	23	0,40	1,15	0,88	102	101	108	2276
62	C170336	MAS EL MOLI	34	35	686	17	24	0,34	0,88	0,60	103	99	107	2275
63	C080156	MAS PALOU (CARAMATXEL)	26	31	644	19	22	0,70	1,12	1,14	103	98	106	2273
64	C250142	ECAP	7	35	666	9	17	0,74	1,45	1,52	103	97	107	2271
65	C250214	BRAMS SAT NUM. 1449 CAT	69	33	887	25	30	0,40	0,49	0,52	103	95	102	2267
66	C080092	JOSE MUNS CRIVILLE	29	38	659	16	18	0,45	1,25	1,00	103	100	109	2266
67	C170222	JOSEP M <sup>e</sup> VERGES CUBI	13	36	452	17	13	1,03	1,56	1,71	103	99	110	2261
68	C250057	CAL ESPARDENYER SCP	30	35	498	17	17	0,65	1,52	1,44	103	98	109	2259
69	C250036	CAL DILIGENT	40	35	495	22	16	0,87	1,50	1,75	102	96	106	2255
70	C250066	RAMADERIA MARI	62	34	588	14	16	0,66	1,46	1,53	104	97	107	2249
71	C250186	GRANJA CAMPABADAL	55	37	553	19	15	0,50	1,46	1,19	103	100	109	2246
72	C170325	CAN LLORA SCP	42	37	654	21	17	0,24	1,21	0,78	101	100	111	2246
73	C080143	S.A.T. LA COROMINA	138	33	573	24	18	0,50	1,34	1,27	102	101	109	2245
74	C170374	MATASABEÑA C.B.	65	36	597	12	19	0,70	1,16	0,96	103	100	105	2244
75	C170100	MAS TORREMANSÀ	487	34	709	16	20	0,51	1,10	1,06	101	98	106	2243
76	C170150	MAS PAULI NOU	57	36	633	12	16	0,59	1,23	1,15	104	99	108	2240
77	C250100	CAL MARQUET	87	36	275	12	9	1,19	2,02	2,01	105	98	112	2238
78	C080196	MAS EL MARTI	61	37	527	16	15	0,75	1,39	1,18	105	100	108	2238
79	C080024	CAN POUS AGRIC.GANAD.S.L.	113	35	511	17	15	0,76	1,40	1,33	104	100	110	2236
80	C170282	TINOSSELL, S.L.	59	35	633	17	18	0,56	1,10	0,87	103	101	108	2236
81	C170306	AGROPECUARIA ROS, C.B.	52	31	654	21	21	0,28	1,01	0,80	104	99	107	2231
82	C170114	OLIVE Y FILLS S.C.	81	32	771	18	22	0,16	0,94	0,88	104	95	106	2229
83	C170095	RIUOLA SL	65	30	706	17	22	0,51	1,06	0,99	103	99	106	2226
84	C080217	AGROVALLS, SCP	22	35	694	15	19	0,68	1,04	0,98	103	98	106	2226
85	C080231	PARERA-FONT SCP	53	33	734	23	19	0,52	1,06	1,15	102	98	107	2224
86	C250101	CAL GRAU	194	31	557	27	22	0,35	0,97	0,77	105	100	107	2223
87	C170069	AGRUPACIO FLUVIA N 2521 SAT	139	33	642	19	20	0,70	1,07	1,05	102	98	104	2219
88	C170003	SAT ALT EMPORDA	183	35	500	12	14	0,53	1,46	1,14	105	104	111	2218
89	C170379	GRANJA EL GORG, S.L.	56	34	657	25	20	0,41	1,00	0,93	101	97	107	2218
90	C080041	CAN SOCA	62	32	374	15	12	1,09	1,73	1,86	105	98	108	2217
91	C170157	RAMADERA MAS ALAI, S.L.	89	33	672	17	17	0,51	1,08	1,01	104	98	107	2217
92	C250134	LA SAIRETA, S.C.P.	53	36	517	20	14	0,79	1,50	1,62	101	95	106	2216
93	C250007	SAT 1403 ADRALL	60	35	471	18	16	0,62	1,28	1,19	104	100	109	2216
94	C080204	LA FABREGA	53	32	639	19	21	0,51	0,85	0,84	104	99	106	2210
95	C250128	GRANJA PRINCESA	22	34	518	17	15	0,60	1,27	1,10	104	98	109	2199
96	C250006	CAL MORA	24	34	530	19	18	0,42	1,29	1,04	102	99	106	2198
97	C170129	CAN BATLLE SC	49	35	661	18	18	0,49	0,97	0,80	102	96	107	2198
98	C170384	MAS QUATRE VENTS	192	34	415	20	14	0,90	1,51	1,52	102	98	108	2197
99	C080017	GRUP DURAN	102	35	702	17	20	0,31	1,20	1,15	99	96	104	2185
100	C250281	CAL MATALANO	24	29	543	19	18	0,58	1,13	1,00	106	101	107	2185
101	C170088	CAL FRARE	71	36	600	21	18	0,29	0,99	1,00	101	101	108	2179
102	C170098	MAS SOLLADORS	48	33	667	12	16	0,62	0,99	0,81	104	102	109	2179
103	C170323	MAS RUART	33	31	564	18	18	0,58	1,04	0,91	104	99	106	2176
104	C250236	VALLS - GOL, S.C.P.	83	34	456	16	16	0,50	1,39	1,23	105	100	108	2175
105	C250227	CAL CURT, S.C.P.	47	33	444	20	17	0,48	1,28	1,04	104	101	108	2174
106	C170303	MAS LA COROMINA, SL	100	31	575	15	18	0,54	1,29	1,12	104	101	109	2170
107	C080083	EL PINOS NOU	143	33	588	17	15	0,70	1,27	1,33	102	98	106	2165
108	C080226	EL REGUER, S.C.P.	97	35	672	19	21	0,38	0,84	0,68	98	99	103	2164
109	C250090	CAL PITO SCP	114	35	473	24	17	0,50	1,25	1,40	100	97	105	2160
110	C170343	LES JEGUDES DE DALT	12	33	560	16	17	0,45	0,99	0,75	105	101	106	2159
111	C080007	EL RAURELL S.L.	233	35	577	14	15	0,51	1,45	1,52	102	95	103	2158
112	C250147	CAL MUNT	27	35	411	15	14	0,50	1,30	1,09	104	101	110	2152
113	C170250	RAMADERIA CAN TONI ROURA S.C.	106	34	582	24	19	0,38	0,74	0,75	105	102	105	2151
114	C170296	CAN MAGRET SL	91	33	572	19	19	0,42	0,98	0,76	105	102	107	2151

## LLISTAT D'EXPLOTACIONS PER PUNTUACIÓ MORFOLÒGICA

Mitjana 1a qualificació vaques vives, 31/12/2013  
(Vaques vives qualificades/vaques vives parides>=65%)

\*\*\*\*\*

Ord.	CONAFE	EXPLOTACIÓ	Est/Cap	Est/Llet	PP	SM	Vaques	Mitj.Punts	% Valoració/ Parides
1	170222	MAS LA ROCA	84,62	84,50	82,65	84,12	26	84,04	84,0
2	250036	CAL DILIGENT	83,85	83,46	81,00	82,27	48	82,54	91,0
3	250100	CAL MARQUET	83,35	82,41	81,19	81,95	140	82,09	87,0
4	250254	LA CLOTA	83,71	82,90	79,74	81,90	31	81,97	94,0
5	250123	RAMADERIA ANIBAL S.L.	82,86	82,46	81,29	81,54	140	81,95	88,0
6	080041	CAN SOCA	83,39	81,87	79,91	81,54	67	81,55	82,0
7	080083	EL PINOS NOU	82,67	82,17	80,36	81,40	149	81,53	74,0
8	080074	EL CAMPGRAN	83,11	82,11	80,89	80,75	166	81,45	82,0
9	080179	MAS ISERN.	83,10	81,86	80,46	80,93	141	81,40	84,0
10	250148	GRANJA PUIGPINOS	83,40	82,11	80,58	80,26	140	81,34	91,0
11	250066	RAMADERIA MARÍ	81,84	81,92	80,92	80,83	157	81,25	94,0
12	080139	RAMADERIA CAN THOS, S.L.	81,74	81,87	80,91	80,93	210	81,25	92,0
13	170216	CAL TOMAS	82,67	82,17	79,27	81,30	70	81,24	92,0
14	080178	CAN PINELL (S. CARBÓ XAPELLI)	82,04	81,12	80,51	80,72	68	81,10	94,0
15	080099	S.A.T. VILATORTELLA 544 CAT	83,05	81,79	79,77	80,58	315	81,01	88,0
16	250026	CASA BORDA	83,56	82,33	80,33	79,39	18	81,00	100,0
17	250196	RAMADERIA HORTETS	82,22	81,43	79,25	80,35	146	80,72	90,0
18	250070	CAL MARSINO	81,68	80,94	79,53	80,83	87	80,61	84,0
19	250006	MORA	81,73	80,00	79,78	80,41	51	80,51	80,0
20	250142	ESC.CAP.AGRARIA DEL PIRINEU	83,38	80,88	79,94	79,19	16	80,50	100,0
21	250013	CAL VIUDET	80,91	80,24	79,55	80,91	66	80,48	88,0
22	170248	E.A.P. BATLLORI C.B.	81,77	81,43	79,93	79,78	129	80,46	96,0
23	080086	FONTFERRI	81,83	80,98	78,28	80,67	119	80,39	85,0
24	170102	MAS CIURANA	81,51	81,14	78,62	80,59	88	80,39	92,0
25	250125	CASA BOIX	81,17	81,54	80,19	79,50	48	80,35	86,0
26	170103	MAS GENER	80,61	80,65	80,07	80,17	192	80,34	91,0
27	080078	LA CAVALLERIA	82,10	80,46	79,72	79,76	176	80,29	92,0
28	250092	CAL PARRA S.C.P.	80,96	79,93	79,37	80,56	122	80,27	92,0
29	170155	CAN POL	82,00	81,47	78,76	79,99	225	80,26	91,0
30	080070	CAL ROS	81,68	80,40	80,02	79,62	119	80,24	85,0
31	250281	MATALANO	82,61	81,09	79,45	79,21	33	80,24	89,0
32	170059	GRANJA VALL DE MARIA, S.L.	82,00	80,56	79,17	79,65	108	80,23	92,0
33	250135	SERAL RAMADERA, SCP.	81,83	81,42	78,37	79,80	59	80,14	87,0
34	250027	CAL MIQUELO S.C.P.	80,84	80,52	79,11	80,01	73	80,12	80,0
35	170269	LA BATLLIA	81,91	81,00	80,14	79,00	35	80,11	97,0
36	080156	MAS PALOU (CARAMATXEL)	82,49	80,73	78,50	79,40	173	80,02	76,0
37	170384	MAS QUATRE VENTS	81,11	80,54	78,54	80,06	291	80,00	91,0
38	250134	GRANJA SAIRETA	81,87	81,03	79,31	78,88	188	79,98	90,0
39	080043	CAN BARRINA	81,16	80,29	79,56	79,37	181	79,94	87,0
40	250260	CAL MANOLO	81,47	80,90	79,03	79,21	78	79,94	87,0
41	080196	EL MARTI	82,22	80,61	78,48	79,64	119	79,92	83,0
42	170319	MAS PARNAU	80,73	80,48	79,14	79,65	63	79,83	94,0
43	250038	FINCA BORDA DEL RIU	81,44	80,41	77,99	79,74	236	79,78	95,0
44	250090	CAL PITO	80,06	80,09	79,08	79,87	172	79,77	92,0
45	080225	CAN GEL,S.C.P.	80,77	79,23	79,14	79,77	74	79,77	85,0
46	250051	AGROPECUARIA JOSLEN SAT 826	82,45	80,56	78,49	78,80	55	79,76	90,0
47	080128	SERRA D'EN COROMINOLA	81,23	80,41	78,17	79,61	83	79,75	82,0
48	170341	CAN GANIGUÉ	81,71	80,22	78,32	79,34	41	79,73	93,0
49	080231	PARERA-FONT S.C.P	80,32	80,46	78,43	79,90	114	79,73	86,0
50	250186	GRANJA CAMPABADAL	82,27	80,62	78,42	78,71	184	79,72	79,0
51	250057	ESPADENYER	80,66	79,55	78,19	80,21	67	79,69	89,0
52	080210	CAN BOSCH	81,60	80,91	78,09	79,26	58	79,69	74,0
53	170141	SEMEGA S.C.P.	82,47	80,58	78,36	78,59	107	79,65	95,0
54	170165	FRISIONAS S.L.	81,01	79,92	78,52	79,36	102	79,59	94,0

	CONAFE	EXPLOTACIÓ	Est/Cap	Est/Llet	PP	SM	Vaques	Mitj.Punts	%Valoració/ Parides
55	250147	CAL MUNT	81,96	80,06	77,27	79,62	48	79,50	80,0
56	250021	CAL REI(MONTFERRER)	80,58	79,42	79,19	79,12	113	79,50	90,0
57	250236	VALLS - GOL, S.C.P.	80,79	79,38	78,56	79,42	130	79,50	90,0
58	080026	GRUP CAN ROCA 0611 SL	80,74	78,76	79,07	79,39	54	79,48	87,0
59	080143	LA COROMINA	81,84	80,01	78,39	78,61	191	79,45	74,0
60	080024	CAN POUS AGRÍCOLA Y GANA. S.L.	81,44	79,75	78,99	78,40	192	79,44	92,0
61	170335	MOLI DE L'ANGLÈS	81,08	79,56	78,92	79,08	36	79,44	72,0
62	170344	CAN RASET	81,18	79,80	79,03	78,91	103	79,44	91,0
63	080127	VILARDELL DE BORREDÀ	82,37	80,37	78,76	77,96	54	79,43	68,0
64	170242	COOPERATIVA LA FAGEDA	80,03	79,71	78,90	79,31	204	79,42	92,0
65	250288	GRANJA BENITO CAMATS	80,52	79,02	78,73	79,29	62	79,40	93,0
66	250289	LA RIBERA	80,57	79,77	78,23	79,20	30	79,40	88,0
67	080140	EL GENERO	80,83	79,29	78,68	79,21	77	79,39	67,0
68	080214	L'HOMET	81,97	79,53	77,77	79,05	97	79,39	91,0
69	250279	CAL LLIBERAT	80,84	79,53	78,67	79,12	57	79,35	86,0
70	250284	LA REULA	80,96	79,68	79,40	78,39	272	79,34	87,0
71	080100	MAS MADIROLAS	81,36	80,13	78,28	78,79	135	79,33	77,0
72	080236	CAN NISCLE	81,08	79,60	77,85	79,08	62	79,29	87,0
73	170325	CAN LLORÀ	80,11	79,14	78,15	79,44	73	79,22	92,0
74	170047	MAS GELATS VELL, S.L.	80,67	79,12	78,06	79,07	95	79,19	99,0
75	080019	RAMADERIA CAN SOLEI SCP	80,21	79,53	79,34	78,47	187	79,19	76,0
76	250098	XIC - RABASA	80,48	79,41	77,74	79,36	150	79,17	89,0
77	170306	AGROPECUARIA ROS, C.B	81,99	79,69	77,76	78,53	75	79,17	90,0
78	250253	CAL FERRER	79,11	77,79	78,89	80,26	19	79,16	100,0
79	080102	ESCANERA 08,SCP	82,07	80,13	77,98	78,09	55	79,13	77,0
80	250009	JMD ALLUE S.L.	81,22	79,58	78,61	78,15	672	79,12	90,0
81	080204	LA FABREGA	80,47	79,60	78,16	78,83	100	79,12	85,0
82	080217	AGROVALLS SCP	80,35	79,07	78,70	78,59	46	79,11	77,0
83	080199	CASETA D'EN FERMI	80,68	78,70	78,45	79,02	60	79,10	87,0
84	250077	CAL PEU NEGRE	80,71	78,68	78,24	79,12	34	79,09	81,0
85	170072	CAN CANDELL	79,80	78,84	79,04	78,74	90	79,08	93,0
86	170088	CAL FRARE	81,68	80,47	76,66	78,44	114	79,07	97,0
87	080219	GRANJA SERRA	81,37	79,79	78,74	78,06	99	79,07	85,0
88	170373	RAMADERIA COMPAÑO	81,07	80,27	77,77	78,37	30	79,07	83,0
89	250277	CAL SIMON	79,22	78,87	78,28	79,53	120	79,06	81,0
90	170196	MAS EL PLANELL(CANALIAS,S.L.)	82,02	79,69	77,50	78,20	133	79,05	92,0
91	170296	CAN MAGRET,SL	80,63	79,71	79,25	77,80	133	79,05	88,0
92	250293	CAL SOLE	80,64	79,61	77,67	78,83	64	79,05	83,0
93	250206	RAMADERIA ROQUET	80,25	79,20	78,39	78,59	181	79,04	90,0
94	170334	CAN MARTORELL	80,07	79,58	78,47	78,60	45	79,04	94,0
95	170049	CAN QUIRCH	82,07	79,91	78,40	77,73	181	79,03	88,0
96	250257	CASA PONT C.B.	80,92	79,56	77,54	78,70	200	79,00	96,0
97	080104	EL GÜELL	81,22	79,72	77,37	78,58	99	78,98	75,0
98	250294	LA BORDA	80,70	80,11	76,78	79,15	54	78,98	76,0
99	250119	CAL BULLICH	80,14	78,90	77,08	79,68	79	78,97	70,0
100	170376	MAS CLAPAROLS	81,75	80,29	79,00	77,21	24	78,96	89,0
101	250059	GALACGI S.L.	80,76	79,09	78,78	78,04	361	78,95	90,0
102	250052	GONZALEZ-VILADEVAY	81,15	79,44	77,64	78,16	117	78,93	82,0
103	170368	AGROPECUARIA VALL DE TERRI	80,16	79,44	78,50	78,31	102	78,92	86,0
104	250007	GRUPO ADRALL	80,41	79,09	78,82	78,16	114	78,91	92,0
105	080011	EL MURUCUC	81,05	79,62	78,35	77,86	622	78,86	90,0
106	250177	LA DRAGONA S.C.P	79,11	79,13	77,65	79,26	112	78,86	90,0
107	170311	CAL CUSI	80,49	79,33	76,33	79,11	63	78,86	97,0
108	080148	EL GOSCH	81,80	79,82	76,96	78,13	97	78,84	91,0
109	170236	MAS BES	79,47	78,97	78,62	78,71	416	78,83	90,0
110	170167	CAN NOGUÉ (CISTELLA)	79,98	79,21	77,83	78,53	101	78,83	85,0
111	250174	CAL MAS D'EROLAS - XANXO S.C.P	81,33	79,28	78,19	77,79	187	78,83	93,0
112	080025	SAT GRUP GUINART 5332	80,41	78,80	79,04	77,89	92	78,82	82,0
113	170317	MOLI DE GER S.C.	80,16	78,93	77,17	79,09	100	78,82	85,0



## GENÈTICA I PRODUCCIÓ

### Llistat d'explotacions per IGP (2013)

IGP=0,4 ICO/DT<sub>ICO</sub> + 0,6 IF/DT<sub>IF</sub>

DT<sub>ICO</sub>=193,39 DT<sub>IF</sub>=1,41

\*\*\*\*\*

Ord.	FEFRIC	EXPLOTACIÓ	ICO/DTico	IF/DTif	IGP
1	506	RAMADERIA CAN THOS, S.L.	12,188	7,094	9,1320
2	731	MAS PARNAU	11,458	7,071	8,8255
3	208	CAN COSTA DE MANOL,S.L.	10,592	7,613	8,8046
4	674	MAS ISERN.	11,536	6,919	8,7661
5	244	LA CAVALLERIA	11,980	6,451	8,6624
6	8	CAL VIUDET	12,126	6,277	8,6162
7	470	CAL PARRA S.C.P.	11,625	6,610	8,6159
8	183	S.A.T. VILATORTELLA 544 CAT	10,435	7,373	8,5979
9	412	MAS EL PLANELL(CANALIAS,S.L.)	11,108	6,898	8,5822
10	264	GRANJA VALL DE MARIA, S.L.	10,863	6,899	8,4849
11	562	GRANJA CASES	10,592	7,042	8,4617
12	223	JMD ALLUE S.L.	10,315	7,157	8,4206
13	680	LA CLOTA	11,197	6,530	8,3969
14	249	MAIANS	10,185	7,149	8,3634
15	805	CAN BANYERES	10,007	7,206	8,3264
16	6	MAS BES	10,107	7,130	8,3209
17	455	COOPERATIVA LA FAGEDA	11,781	6,010	8,3186
18	427	CAN BARRINA	10,294	6,997	8,3161
19	132	SEMEGA S.C.P.	11,520	6,130	8,2865
20	747	L'HOMET	10,644	6,674	8,2617
21	177	EL MURUCUC	10,169	6,977	8,2540
22	226	RAMADERIA ROQUET	10,853	6,502	8,2421
23	180	MAS PALOU (CARAMATXEL)	10,649	6,598	8,2183
24	638	CAN PINELL (S. CARBÓ XAPELLI)	10,936	6,388	8,2072
25	611	SAT. N°3028 (EL TREVOL)	10,044	6,982	8,2070
26	387	EL PINOS NOU	10,054	6,946	8,1892
27	95	CAN FELIU DE CAMPLLONG S.L.	9,877	7,043	8,1766
28	851	MAS QUATRE VENTS	10,414	6,663	8,1637
29	266	MAS FIGUERAS S.C.(J. BROSSA)	10,759	6,382	8,1327
30	580	MAS GENER	11,197	6,066	8,1185
31	109	MAS GURI SAT N° 4756	10,044	6,817	8,1078
32	774	CAN RASET	10,613	6,381	8,0739
33	487	CASANOVA DE FIGAROLAS	10,540	6,426	8,0717
34	211	GONZALEZ-VILADEVAY	9,444	7,095	8,0346
35	556	RAMADERIA HORTETS	10,352	6,456	8,0144
36	372	MAS CIURANA	11,150	5,916	8,0097
37	172	LA COROMINA	10,425	6,389	8,0034
38	265	CAL ROS	11,380	5,686	7,9637
39	749	CAN LLORÀ	10,091	6,493	7,9320
40	3	MAS CARRETER (F.I BOU)	10,508	6,179	7,9109
41	267	RAMADERIA CAN TONI ROURA S.L.	9,924	6,551	7,9004
42	646	GRUP CAN ROCA 0611 SL	10,639	5,988	7,8485
43	353	CAL MAS D'EROLLES - XANXO S.C.P	10,456	6,101	7,8430
44	284	CAL REI(MONTFERRER)	10,409	6,121	7,8362
45	19	GALACGI S.L.	10,409	6,102	7,8246
46	432	MAS PIJOAN	10,227	6,163	7,7882
47	560	GRANJA SAIRETA	10,133	6,217	7,7835
48	295	MAS PUIGDEVALL	10,367	5,995	7,7438
49	590	SANT MER N 1916 SAT	9,773	6,376	7,7344
50	670	CASETA D'EN FERMI	8,724	7,062	7,7265
51	698	CAL MARQUES	9,345	6,647	7,7258
52	252	CAN POL	10,347	5,979	7,7258
53	2	CAN POUS AGRÍCOLA Y GANA. S.L.	9,840	6,257	7,6905

Ord.	FEFRIC	EXPLOTACIÓ	ICO/DTico	IF/DTif	IGP
54	616	GRANJA CAN PLANAS,SL	9,840	6,188	7,6488
55	589	AGRUPACIO FLUVIA	10,258	5,903	7,6451
56	164	BRAMS SAT N 1449 CAT	10,169	5,940	7,6317
57	605	GRANJA PUIGPINOS	9,929	6,084	7,6221
58	772	GRANJA SERRA	9,058	6,661	7,6195
59	238	CAN SOCA	9,726	6,212	7,6176
60	664	CAN RIBAS	9,872	6,114	7,6169
61	807	CAN THIÓ DE BAIX	9,924	6,074	7,6139
62	10	ESPARDENYER	9,527	6,334	7,6112
63	115	SAT ALT EMPORDÀ	9,820	6,134	7,6084
64	440	EL CAMPGRAN	8,995	6,668	7,5991
65	798	CAN GEL,S.C.P.	10,628	5,572	7,5945
66	662	EL MARTI	9,840	6,080	7,5840
67	360	CAL MARQUET	9,021	6,607	7,5725
68	478	VALLS - GOL, S.C.P.	9,616	6,188	7,5591
69	625	RAM. SANT JORDI DESVALLS SAT	9,465	6,288	7,5588
70	717	CAL CUSI	10,227	5,769	7,5523
71	820	AGROPECUARIA VALL DE TERRI	9,559	6,204	7,5458
72	649	CAN TECLA	9,340	6,322	7,5288
73	445	EL GÜELL	10,018	5,852	7,5182
74	321	CAN ALAI (J. CROS)	9,966	5,870	7,5082
75	441	MAS MADIROLAS	10,080	5,769	7,4935
76	328	CAN TRINCH	9,981	5,834	7,4932
77	703	CAL MANOLO	9,653	6,018	7,4718
78	459	CAL CURT	9,606	6,046	7,4696
79	502	GRANJA CAMPABADAL	10,200	5,645	7,4674
80	224	RAMADERIA ANIBAL S.L.	9,929	5,818	7,4627
81	467	CAL DILIGENT	9,496	6,105	7,4617
82	280	ESC.CAP.AGRARIA DEL PIRINEU	9,496	6,103	7,4601
83	351	FINCA BORDA DEL RIU	9,303	6,195	7,4381
84	762	MAS EL MOLI	10,472	5,382	7,4180
85	225	RAMADERIA MARÍ	10,018	5,683	7,4167
86	699	MAS LA COROMINA	9,814	5,783	7,3955
87	349	CAL MIQUELO S.C.P.	9,908	5,719	7,3949
88	792	CAL SIMON	9,600	5,903	7,3822
89	356	CAL GRAU	10,138	5,537	7,3771
90	4	MAS FRESER	9,705	5,816	7,3718
91	827	LA REULA	8,520	6,602	7,3694
92	633	MAS FRADERA	9,032	6,257	7,3666
93	848	CAL BORNÍ	9,658	5,829	7,3603
94	36	CAL MUNT	9,543	5,896	7,3550
95	276	XIC - RABASA	9,574	5,867	7,3501
96	854	LA BIMANERA	8,713	6,404	7,3278
97	81	CAN GIMFERRER NOU	8,713	6,373	7,3092
98	121	CAL PITO	8,207	6,687	7,2952
99	464	CODINA	9,381	5,903	7,2941
100	84	EL PUJOL DE ALSINA	9,230	6,000	7,2919
101	673	LA FABREGA	9,073	6,096	7,2872
102	306	FONTFERRI	9,340	5,914	7,2844
103	832	MAS MATAS	9,162	6,026	7,2806
104	836	SAT FINCA MAURELL	9,971	5,452	7,2597
105	175	EL RIQUER	8,348	6,509	7,2446
106	415	LA BOIXEDA	10,133	5,270	7,2151
107	845	MAS LES COMELLES	9,913	5,416	7,2147
108	811	MATALANO	9,966	5,353	7,1982
109	665	LA CASANOVA D'EN VALLS	9,877	5,398	7,1897
110	370	MAS SOLLADORS	9,773	5,461	7,1858
111	814	MAS RIAL, S.C.P.	9,209	5,809	7,1689
112	378	RAMADERIA CAN SOLEI SCP	9,173	5,795	7,1458